ШПАКОВСКИЙ ВЕСТНИК

СУББОТА
27 декабря 2025 г.

№ 51
(330)

Общественно-политическая газета Шпаковского муниципального округа

@Vesti26 16+

Дорогие земляки! Сердечно поздравляю вас с Новым годом!

В эти дни мы оцениваем прожитый год с его трудностями, решениями, достижениями и открытиями. И завершающийся 2025-й вновь доказал, что сила России заключается в людях. В тех, кто честно трудится, помогает другим, растит детей, заботится о старших, создаёт настоящее и определяет, каким станет будущее. В тех, кто с оружием в руках защищает людей, Родину и правду.

Пусть наступающий 2026 год приведёт нашу страну к новым победам. Пусть он станет для всех нас временем уверенности, добрых перемен и новых возможностей.

Желаю, чтобы в выполнении намеченных планов вас всегда поддерживали самые близкие и родные люди.

Крепкого здоровья, мира, благополучия и светлого праздничного настроения! С Новым годом!

Губернатор Ставропольского края
В. В. ВЛАДИМИРОВ

Уважаемые жители Шпаковского округа! Поздравляю вас с Новым годом и Рождеством Христовым!

Наш край продолжает динамично развиваться: модернизируется дорожная инфраструктура, строятся и капитально ремонтируются школы и детские сады, объекты культуры и спорта, больницы и поликлиники, возводятся многоквартирные дома, благоустраиваются парки, зоны отдыха и дворы. Всё, что нам удалось сделать в уходящем году, воплощено в жизнь благодаря личному вкладу каждого жителя региона.

С особым чувством мы поздравляем тех, кто защищает нашу Родину. Россия достойно отвечает на все внешние вызовы и отстаивает свои интересы. Главный залог этого – единство страны. Наши земляки показывают себя настоящими патриотами, и уходящий год дал нам немало поводов для гордости! Наши мысли и молитвы о том, чтобы каждый защитник вернулся домой с Победой!

Пусть новый год принесёт в каждый дом тепло и надежду на лучшее, подарит как можно больше радостных дней и добрых событий!

Депутат Думы Ставропольского края
С. К. ЧУРСИНОВ

Уважаемые жители Шпаковского округа! Поздравляю вас с Новым годом и Рождеством Христовым!

Светлые и долгожданные семейные праздники всегда дарят нам домашний уют и тепло, объединяют людей разных поколений, взглядов и стремлений. В эти дни в наших домах царит светлая обстановка радости и взаимопонимания, звучат искренние пожелания добра и счастья.

Пусть наступающий год станет для России победным, исполнит все добрые мечты жителей нашей страны и порадует новыми достижениями! Желаю всем энергии для добрых дел, позитивных изменений и крепкого здоровья!

Глава Шпаковского муниципального округа И. В. СЕРОВ

Уважаемые жители Шпаковского округа! Поздравляю вас с Новым годом и Рождеством Христовым!

Эти открывающие календарь зимние праздники дарят большие надежды и новые мечты, заряжают уверенностью, что многое в жизни каждого из нас изменится к лучшему. В наших собственных силах сделать так, чтобы новый год стал успешным и плодотворным, укрепил благополучие и в каждой семье, и в родном регионе, и во всей стране.

Пусть всё задуманное сбудется! От всей души желаю, чтобы наступающий год подарил всем добрым людям новые достижения и победы, множество радостных и светлых событий, благополучия и счастья!

Председатель Думы Шпаковского муниципального округа С. В. ПЕЧКУРОВ

Уважаемые жители Шпаковского округа! Поздравляю вас с Новым годом и Рождеством Христовым!

Наступает время радостных ожиданий и светлых надежд. Мы встречаем эти праздники с верой в счастливые перемены, с надеждой, что очередной год будет лучше, чем предыдущий. По традиции в эти дни мы не только обращаемся друг к другу с тёплыми словами поздравлений, но и подводим итоги проделанной работы, а также намечаем планы на будущее. От всей души желаю всем исполнения желаний, крепкого здоровья, оптимизма и удачи!

Руководитель благотворительного проекта «В фарватере добрых дел. Меценаты детям», гвардии полковник запаса, почётный сотрудник органов контрразведки А. А. ДРАНЕЦ

Уважаемые жители Шпаковского округа! Поздравляю вас с Новым годом и Рождеством Христовым!

Эти добрые праздники объединяют людей, собирают родных и близких у семейного очага, несут в себе ожидание чуда, стремление к гармонии. Мы верим и надеемся, что новый год будет успешным, надёжным, станет годом успеха и процветания нашей любимой великой России, умножит её могучие силы, укрепит наше единство и закрепит поступательное развитие. Пусть новый год войдёт в каждый дом, в каждую семью с миром, добром и любовью, будет счастливым для вас и ваших близких! Крепкого вам здоровья, благополучия и взаимопонимания!

Прокурор Шпаковского района старший советник юстиции С. Н. СТЕПАНОВ

Поздравляю вас с Новым годом и Рождеством Христовым!

Эти праздничные дни дарят нам хорошее настроение, радость встреч с близкими, родными и друзьями и по-настоящему объединяют каждую семью. Пусть все позитивные начинания найдут свое продолжение в году наступающем. Пусть вам неизменно сопутствует удача и сбудутся заветные мечты! Здоровья и счастья!

Начальник Отдела МВД России «Шпаковский» полковник полиции В. Ф. ПОСТАРНИЧЕНКО

Поздравляю вас с Новым годом и Рождеством Христовым!

Каждый из нас верит, что наступающий год принесёт стабильность и благополучие, будет наполнен счастьем и радостью. Искренне желаю, чтобы новый год подарил всем успех в делах, любовь и заботу близких людей, тепло домашнего очага. Пусть в каждый дом с волшебством новогодней ночи придут мир, добро и благополучие!

Председатель Шпаковского районного суда Д. А. ДУШКО

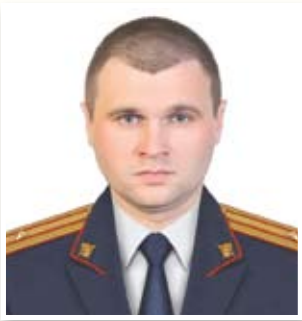

Поздравляю вас с Новым годом и Рождеством Христовым!

Эти замечательные праздники мы всегда встречаем с радостью. Связываем с ними светлые и добрые чувства, ждём исполнения заветных желаний. Желаю, чтобы в каждой семье царили мир и согласие, любовь, благополучие и взаимная поддержка.

И.о. руководителя Шпаковского межрайонного следственного отдела СУ СК РОССИИ по СК майор юстиции В. П. КОЗЛОВЦЕВ

Поздравляю вас с Новым годом и Рождеством Христовым!

Каким будет наступающий год, зависит от каждого из нас. Прежде всего хочу пожелать всем веры в себя и свои силы, больших свершений, открытий и надежд. Пусть наступающий год лишь умножает счёт счастливых мгновений, рядом будут дорогие вам люди, а тепло семейного очага привлечёт желанных гостей.

Военный комиссар Шпаковского муниципального округа полковник И. И. САРДАРЯН

ВОПРОСЫ КАЧЕСТВА ЖИЗНИ

Декада приёмов граждан прошла в Шпаковском муниципальном округе в рамках празднования 24-летия партии «Единая Россия».

Встречу с жителями округа провёл председатель Думы Шпаковского муниципального округа, руководитель фракции «Единой России» Сергей Печкуров.

В ходе приёма жителей интересовали вопросы в сфере ЖКХ, работа общественного транспорта, ремонт уличного освещения и пешеходных дорожек, проблема отключения электроэнергии в городе Михайловске. Все обращения будут проработаны.

– Приёмы граждан – системная практика работы органов власти в Шпаковском округе, – прокомментировал Сергей Печкуров. – Постоянная связь с жителями позволяет оперативно реагировать на возникающие запросы. В ходе встреч фиксируем обращения по ЖКХ, общественному транспорту, уличному освещению и другим вопросам, уточняем факты, приоритеты и конкретные сроки. Только через постоянный диалог и прозрачную обратную связь можно оперативно находить решения и повышать качество жизни в округе.

ГЛАВНОЕ ПОЖЕЛАНИЕ – ПОБЕДА В НОВОМ ГОДУ!

Новогодний концерт для семей участников специальной военной операции организовала администрация Шпаковского муниципального округа.

Гостей праздника поздравил глава округа Игорь Серов. Он пожелал всем скорейшей победы в СВО и благополучного возвращения наших доблестных защитников к своим родным и близким.

Новогоднюю атмосферу в зале создавали замечательные коллективы и исполнители Шпаковского округа. И, конечно, не обошлось без поздравлений от Деда Мороза и Снегурочки.

СПОРТИВНЫЕ ИТОГИ ГОДА

Подведены итоги Спартакиады среди территориальных отделов администрации Шпаковского муниципального округа 2025 года.

Глава округа Игорь Серов в тожественной обстановке поздравил победителей и вручил новогодние подарки инструкторам-методистам.

- Сегодня мы подводим спортивные итоги года в округе, - отметил в своем поздравлении Игорь Серов. - Желаю вам новых побед и дальше развивать спорт в Шпаковском округе. Росии нужны сильные, спортивные, энергичные граждане.

Среди территориальных отделов с населением до трёх тысяч человек третье место занял Дубовский теротдел, второе место Сенгилеевский теротдел, победителем признан Темнолесский теротдел.

Среди территориальных отделов с населением свыше трёх тысяч человек третье место занял Татарский теротдел, второе место Дёминский теротдел. Первое место между собой разделили Надеждинский теротдел и город Михайловск. Благодарственным письмом отметили руководителя комитета по физической культуре и спорту администрации округа Анатолия Солгалова.

Кроме того, на мероприятии чествовали баскетбольную команду девушек «Михайловский Вепрь», которая стала победителем Первенства Ставропольского края по баскетболу, состоявшегося в Невинномысске. Заслуженные награды получили участницы команды и тренеры Александр Самофалов и Максат Мередов.

СОВРЕМЕННЫЙ САД ДЛЯ ДЕТЕЙ МИХАЙЛОВСКА

Строительная готовность нового детского сада на улице Ботанической в столице Шпаковского округа превышает 25% На объекте завершена кладка наружных стен, частично установлены оконные блоки, полностью готов фундамент под котельную, приступили к устройству кровли.

Работы ведутся в рамках нацпроекта «Семья» и краевой государственной программы «Развитие образования». Средства на реализацию проекта направлены из федерального и краевого бюджетов.

Строящееся дошкольное образовательное учреждение находится на улице Ботанической. Проектная вместимость – 300 детей. В состав здания входят групповые ячейки для детей от 1,5 до 7 лет, залы для музыкальных и физкультурных занятий, медицинский блок, пищеблок, хозяйственно-бытовые комнаты. Все помещения будут оснащены набором мебели и оборудования. На входе предусмотрен пост охраны.

На территории учреждения запланировано устройство 16 детских игровых площадок с теневыми навесами, мест для хранения игрушек, колясок и санок, физкультурных и хозяйственных площадок. Предусмотрено озеленение.

Работы на объекте начались в мае 2025 года, завершение строительства запланировано на 2027 год.

– Объект планируется построить за два года, но подрядчики делают всё возможное, чтобы работы завершить раньше, – сообщил глава Шпаковского округа Игорь Серов. – Этот социальный объект очень нужен нашим жителям.

СОЦИАЛЬНОЕ ТАКСИ

В Шпаковском центре социального обслуживания организовали транспортное сопровождение для пожилых и людей с ограниченными возможностями здоровья. Важная социальная инициатива помогает доставлять граждан старше 65 лет и инвалидов, проживающих в сельской местности, для прохождения профосмотров, диспансеризации и получения социальных услуг.

Для пожилых людей и людей с ограниченными возможностями здоровья, особенно в отдаленных сёлах, поездка в поликлинику или больницу сопряжена с трудностями. Шпаковский центр социального обслуживания устраняет этот барьер. Благодаря приобретённым в рамках регионального проекта «Старшее поколение» машинам медицинская помощь становится значительно доступнее для каждого.

По проекту «Социальное такси» более 600 жителей округа уже смогли своевременно посетить врача, пройти диспансеризацию и получить необходимое лечение. Эта услуга – часть системной работы по поддержке старшего поколения в рамках регионального проекта «Старшее поколение» национального проекта «Семья».

Фото министерства труда и социальной защиты населения Ставропольского края

ВКУСНО, БЫСТРО, УДОБНО

В администрации Шпаковского муниципального округа подвели итоги бережливого проекта по оптимизации процесса, в ходе которого персонал школьной столовой накрывает столы с горячим питанием.

Новый подход к процессу внедряли в СОШ № 25 имени К. Д. Ушинского в рамках проекта «Эффективный регион» по инициативе Губернатора Ставропольского края Владимира Владимирова при методологической поддержке Госкорпорации «Росатом».

Перед участниками проекта стояла цель сделать процесс для всех комфортным, быстрым и качественным.

Как сообщили в комитете образования АШМО, в результате удалось значительно сократить время ожидания горячего питания и повысить уровень обслуживания. Усовершенствовали систему подачи блюд: теперь ученики получают горячие обеды вовремя и без задержек. Улучшили организацию рабочего пространства поваров и мест раздачи, благодаря чему работа стала эффективнее и приятнее. Теперь каждый ученик может насладиться вкусным и полезным обедом в приятной атмосфере.

Опыт оптимизации будет расширен на другие школы.

Прокурор разъясняет

ДЛЯ ПОДДЕРЖКИ ЗАЩИТНИКОВ

Военнослужащим будут оплачивать проезд к месту проведения врачебной экспертизы.

Федеральным законом от 15.12.2025 № 468-ФЗ внесены изменения в статью 20 Федерального закона «О статусе военнослужащего».

Военнослужащим предоставлено право на бесплатный проезд к месту проведения военно-врачебной экспертизы военно-врачебными (врачебно-летными) комиссиями и обратно.

Речь идёт о проезде железнодорожным, воздушным, водным и автомобильным (за исключением такси) транспортом.

Кроме этого, членам семьи военнослужащего или гражданина, пребывающего в добровольческом формировании, предоставлено право на бесплатный проезд к месту лечения бойца в случае его тяжёлой болезни, в том числе вследствие увечья (ранения, травмы, контузии) от места своего жительства до места нахождения больного, один раз за время болезни.

Возможность посетить его будет предоставлена двум близким родственникам или членам семьи. К их числу отнесены родители, супруги, дети, полнородные и неполнородные братья и сёстры.

Изменения вступили в силу 15 декабря 2025 года.

Прокурор Шпаковского района
старший советник юстиции С. Н. СТЕПАНОВ

Полиция разъясняет

АНТИРЕЙТИНГ ГОДА

В МВД России рассказали о наиболее распространённых в 2025 году способах, при помощи которых дистанционные мошенники обманывали граждан.

1. Лидером стала ложная угроза привлечения к уголовной ответственности за финансирование терроризма или нарушения законодательства.

2. На втором месте – предложения «быстрого заработка», торговля криптовалютой или участие в инвестиционных схемах.

3. Третий по популярности у злоумышленников – обман под предлогом блокировки банковских счетов или карт с требованием срочного перевода средств на «безопасные» счета.

4. Далее следуют вымышленные уведомления о проверках инженерных систем, угрозах аварии, необходимости замены оборудования, а также о якобы существующих налоговых задолженностях, штрафах или ошибках в декларациях.

5. Замыкают этот антирейтинг предложения удалённой подработки, сообщения о проблемах с сим-картой, продажа несуществующих товаров и услуг, а также обещания социальных выплат от имени государственных структур.

В РФ уже существует ряд практик по борьбе с телефонным мошенничеством:

- блокировка звонков в мессенджерах WhatsApp, Telegram, FaceTime,
- отказ от подтверждения входа на «Госуслуги» через смс в пользу MAX,
- интеграция сервиса «Госключ» в мессенджер MAX,
- самозапрет и «период охлаждения» перед выдачей кредитов,
- блокировка преступных вызовов из недружественных государств,
- маркировка входящих звонков от бизнеса и блокировка вызовов с подменных номеров на уровне сети,
- возможность через «Госуслуги» направить в Минцифры заявление о подозрительном вызове от якобы сотрудников банков и госслужб.

При этом многое зависит от поведения самих граждан. Излишняя доверчивость, особенно при общении по телефону или в мессенджерах с незнакомыми людьми, играет на руку преступникам.

Важно и самим не становиться фигурантами мошеннических схем. В частности, уголовная ответственность предусмотрена за дропперство, то есть передачу своих карт и счетов посторонним за вознаграждение. Не предоставляйте другим людям возможность использовать приложения банков на своем компьютере или смартфоне. Внимательно относитесь к переводам на ваши счета от неизвестных, особенно если они связаны с просьбами их обналичить или куда-то перенаправить. Получение вами денежного вознаграждения за подобные действия грозит привлечением к уголовной ответственности.

Начальник Отдела МВД «Шпаковский»
полковник В. Ф. ПОСТАРНИЧЕНКО

ДУМА ШПАКОВСКОГО МУНИЦИПАЛЬНОГО ОКРУГА
СТАВРОПОЛЬСКОГО КРАЯ ВТОРОГО СОЗЫВА

Р Е Ш Е Н И Е

25 декабря 2025 г. г. Михайловск № 51

О внесении изменений в решение Думы Шпаковского муниципального округа Ставропольского края от 11 декабря 2024 года № 603 «О бюджете Шпаковского муниципального округа Ставропольского края на 2025 год и плановый период 2026 и 2027 годов»

В соответствии с Бюджетным кодексом Российской Федерации, Уставом Шпаковского муниципального округа Ставропольского края, Положением о бюджетном процессе в Шпаковском муниципальном округе Ставропольского края, утвержденным решением Думы Шпаковского муниципального округа Ставропольского края от 25 ноября 2020 года № 51, Дума Шпаковского муниципального округа Ставропольского края

РЕШИЛА:

Внести в решение Думы Шпаковского муниципального округа Ставропольского края от 11 декабря 2024 года № 603 «О бюджете Шпаковского муниципального округа Ставропольского края на 2025 год и плановый период 2026 и 2027 годов» (далее – решение) следующие изменения:

1.1. Пункт 1 решения изложить в следующей редакции:

«1. Утвердить основные характеристики бюджета Шпаковского муниципального округа Ставропольского края (далее – местный бюджет) на 2025 год и плановый период 2026 и 2027 годов:

1) общий объем доходов местного бюджета на 2025 год в сумме 5 649 154 914,21 рубля, на 2026 год в сумме 5 361 945 463,22 рубля, на 2027 год в сумме 4 843 994 302,60 рубля;

2) общий объем расходов местного бюджета на 2025 год в сумме 6 204 573 704,63 рубля, на 2026 год в сумме 5 361 945 463,22 рубля, в том числе условно утвержденные расходы в сумме 53 293 357,00 рубля, и на 2027 год в сумме 4 843 994 302,60 рубля, в том числе условно утвержденные расходы в сумме 108 970 862,00 рубля;

3) дефицит местного бюджета на 2025 год в сумме 555 418 790,42 рубля, на 2026 год в сумме 0,00 рублей, на 2027 год в сумме 0,00 рублей».

1.2. В пункте 4 решения цифры «3 038 066 835,95» заменить цифрами «3 049 054 411,61».

1.3. В пункте 8 решения цифры «433 290 744,80» заменить цифрами «435 381 436,47».

1.4. В пункте 9 решения цифры «773 963 563,04» заменить цифрами «768 822 249,36».

1.5. В абзаце втором пункта 16 решения цифры «16 480 402,16» заменить цифрами «14 217 747,33».

Утвердить приложения 1 - 6 к решению в новых редакциях.

3. Настоящее решение вступает в силу после его официального опубликования.

Председатель Думы Шпаковского муниципального округа Ставропольского края С.В.ПЕЧКУРОВ
Глава Шпаковского муниципального округа Ставропольского края И.В.СЕРОВ

* * *

Приложение 1
к решению Думы Шпаковского муниципального округа Ставропольского края от 25 декабря 2025 г. № 51

ИСТОЧНИКИ
финансирования дефицита местного бюджета на 2025 год и плановый период 2026 и 2027 годов

(рублей)

Наименование	Код бюджетной классификации Российской Федерации	Сумма по годам		
		2025	2026	2027
1	2	3	4	5
Всего источников		555 418 790,42	0,00	0,00
Изменение остатков средств на счетах по учету средств бюджетов	704 01050000 00 0000 000	555 418 790,42	0,00	0,00
Увеличение остатков средств бюджетов	704 01050000 00 0000 500	-5 649 154 914,21	-5 361 945 463,22	-4 843 994 302,60
Увеличение прочих остатков средств бюджетов	704 01050200 00 0000 500	-5 649 154 914,21	-5 361 945 463,22	-4 843 994 302,60
Увеличение прочих остатков денежных средств бюджетов	704 01050201 00 0000 510	-5 649 154 914,21	-5 361 945 463,22	-4 843 994 302,60
Увеличение прочих остатков денежных средств бюджетов муниципальных округов	704 01050201 14 0000 510	-5 649 154 914,21	-5 361 945 463,22	-4 843 994 302,60
Уменьшение остатков средств бюджетов	704 01050000 00 0000 600	6 204 573 704,63	5 361 945 463,22	4 843 994 302,60
Уменьшение прочих остатков средств бюджетов	704 01050200 00 0000 600	6 204 573 704,63	5 361 945 463,22	4 843 994 302,60
Уменьшение прочих остатков денежных средств бюджетов	704 01050201 00 0000 610	6 204 573 704,63	5 361 945 463,22	4 843 994 302,60
Уменьшение прочих остатков денежных средств бюджетов муниципальных округов	704 01050201 14 0000 610	6 204 573 704,63	5 361 945 463,22	4 843 994 302,60

Председатель Думы Шпаковского муниципального округа Ставропольского края С.В.ПЕЧКУРОВ
Глава Шпаковского муниципального округа Ставропольского края И.В.СЕРОВ

* * *

Приложение 2
к решению Думы Шпаковского муниципального округа Ставропольского края от 25 декабря 2025 г. № 51

РАСПРЕДЕЛЕНИЕ
доходов местного бюджета по группам, подгруппам и статьям классификации доходов бюджетов бюджетной классификации Российской Федерации на 2025 год и плановый период 2026 и 2027 годов

(рублей)

Код бюджетной классификации Российской Федерации	Наименование доходов	Сумма по годам		
		2025	2026	2027
1	2	3	4	5
000 1 00 00000 00 0000 000	НАЛОГОВЫЕ И НЕНАЛОГОВЫЕ ДОХОДЫ	2 603 329 263,62	2 131 734 267,64	2 053 816 238,74
000 1 01 00000 00 0000 000	НАЛОГИ НА ПРИБЫЛЬ, ДОХОДЫ	1 650 641 276,07	1 268 644 110,00	1 147 891 511,10
000 1 01 02000 01 0000 110	Налог на доходы физических лиц	1 650 641 276,07	1 268 644 110,00	1 147 891 511,10
000 1 03 00000 00 0000 000	НАЛОГИ НА ТОВАРЫ (РАБОТЫ, УСЛУГИ), РЕАЛИЗУЕМЫЕ НА ТЕРРИТОРИИ РОССИЙСКОЙ ФЕДЕРАЦИИ	51 731 510,00	53 130 300,00	55 551 870,00
000 1 03 02000 01 0000 000	Акцизы по подакцизным товарам (продукции), производимм на ткрритории Российской Федерации	51 443 400,00	53 120 300,00	55 541 870,00
000 1 03 03000 01 0000 000	Туристический налог	288 110,00	10 000,00	10 000,00
000 1 05 00000 00 0000 000	НАЛОГИ НА СОВОКУПНЫЙ ДОХОД	355 600 520,00	377 157 000,00	417 174 000,00
000 1 05 01000 00 0000 110	Налог, взимаемый в связи с применением упрощенной системы налогообложения	283 077 000,00	297 648 000,00	330 943 000,00
000 1 05 03000 01 0000 110	Единый сельскохозяйственный налог	37 496 520,00	40 439 000,00	43 471 000,00
000 1 05 04000 02 0000 110	Налог, взимаемый в связи с применением патентной системы налогообложения	35 027 000,00	39 070 000,00	42 760 000,00
000 1 06 00000 00 0000 000	НАЛОГИ НА ИМУЩЕСТВО	256 767 054,54	249 861 000,00	249 959 000,00
000 1 06 01000 00 0000 110	Налог на имущество физических лиц	99 179 054,54	92 273 000,00	92 371 000,00
000 1 06 06000 00 0000 110	Земельный налог	157 588 000,00	157 588 000,00	157 588 000,00
000 1 08 00000 00 0000 000	ГОСУДАРСТВЕННАЯ ПОШЛИНА	69 925 000,00	19 350 000,00	19 598 000,00
000 1 11 00000 00 0000 000	ДОХОДЫ ОТ ИСПОЛЬЗОВАНИЯ ИМУЩЕСТВА, НАХОДЯЩЕГОСЯ В ГОСУДАРСТВЕННОЙ И МУНИЦИПАЛЬНОЙ СОБСТВЕННОСТИ	109 800 420,48	90 374 000,00	90 374 000,00
000 1 11 05000 00 0000 120	Доходы, получаемые в виде арендной либо иной платы за передачу в возмездное пользование государственного и муниципального имущества (за исключением имущества бюджетных и автономных учреждений, а также имущества государственных и муниципальных унитарных предприятий, в том числе казенных)	108 039 002,56	89 950 000,00	89 950 000,00
000 1 11 05012 14 0000 120	Доходы, получаемые в виде арендной платы за земельные участки, государственная собственность на которые не разграничена и которые расположены в границах муниципальных округов, а также средства от продажи права на заключение договоров аренды указанных земельных участков	90 480 000,00	77 000 000,00	77 000 000,00
000 1 11 05024 14 0000 120	Доходы, получаемые в виде арендной платы, а также средства от продажи права на заключение договоров аренды за земли, находящиеся в собственности муниципальных округов (за исключением земельных участков муниципальных бюджетных и автономных учреждений)	16 319 002,56	12 000 000,00	12 000 000,00
000 1 11 05034 14 0000 120	Доходы от сдачи в аренду имущества, находящегося в оперативном управлении органов государственной власти, органов местного самоуправления, государственных внебюджетных фондов и созданных ими учреждений (за исключением имущества бюджетных и автономных учреждений)	740 000,00	450 000,00	450 000,00
000 1 11 05074 14 0000 120	Доходы от сдачи в аренду имущества, составляющего казну муниципальных округов (за исключением земельных участков)	500 000,00	500 000,00	500 000,00
000 1 11 09044 14 0000 120	Прочие поступления от использования имущества, находящегося в собственности муниципальных округов (за исключением имущества муниципальных бюджетных и автономных учреждений, а также имущества муниципальных унитарных предприятий, в том числе казенных)	190 000,00	100 000,00	100 000,00
000 1 11 09080 14 0000 120	Плата, поступившая в рамках договора за предоставление права на размещение и эксплуатацию нестационарного торгового объекта, установку и эксплуатацию рекламных конструкций на землях или земельных участках, находящихся в собственности муниципальных округов, и на землях или земельных участках, государственная собственность на которые не разграничена	1 571 417,92	324 000,00	324 000,00
000 1 12 00000 00 0000 000	ПЛАТЕЖИ ПРИ ПОЛЬЗОВАНИИ ПРИРОДНЫМИ РЕСУРСАМИ	2 114 360,00	2 114 360,00	2 114 360,00
000 1 12 01000 01 0000 120	Плата за негативное воздействие на окружающую среду	2 114 360,00	2 114 360,00	2 114 360,00
000 1 13 00000 00 0000 000	ДОХОДЫ ОТ ОКАЗАНИЯ ПЛАТНЫХ УСЛУГ (РАБОТ) И КОМПЕНСАЦИИ ЗАТРАТ ГОСУДАРСТВА	7 227 200,55	4 880 900,00	4 930 900,00
000 1 14 00000 00 0000 000	ДОХОДЫ ОТ ПРОДАЖИ МАТЕРИАЛЬНЫХ И НЕМАТЕРИАЛЬНЫХ АКТИВОВ	78 349 924,52	58 600 000,00	58 600 000,00
000 1 16 00000 00 0000 000	ШТРАФЫ, САНКЦИИ, ВОЗМЕЩЕНИЕ УЩЕРБА	5 854 374,25	2 757 753,64	2 757 753,64
000 1 17 00000 00 0000 000	ПРОЧИЕ НЕНАЛОГОВЫЕ ДОХОДЫ	15 317 623,21	4 864 844,00	4 864 844,00
000 1 17 05040 14 0000 150	Прочие неналоговые доходы бюджетов муниципальных округов	14 108 676,98	4 864 844,00	4 864 844,00
000 1 17 15000 14 0000 150	Инициативные платежи, зачисляемые в бюджеты муниципальных округов	1 208 946,23	0,00	0,00
000 2 00 00000 00 0000 000	БЕЗВОЗМЕЗДНЫЕ ПОСТУПЛЕНИЯ	3 045 825 650,59	3 230 211 195,58	2 790 178 063,86
000 2 02 00000 00 0000 000	БЕЗВОЗМЕЗДНЫЕ ПОСТУПЛЕНИЯ ОТ ДРУГИХ БЮДЖЕТОВ БЮДЖЕТНОЙ СИСТЕМЫ РОССИЙСКОЙ ФЕДЕРАЦИИ	3 049 054 411,61	3 230 211 195,58	2 790 178 063,86
000 2 02 10000 00 0000 150	Дотации бюджетам бюджетной системы Российской Федерации	0,00	0,00	125 601 000,00
000 2 02 15001 14 0000 150	Дотации бюджетам муниципальных округов на выравнивание бюджетной обеспеченности из бюджета субъекта Российской Федерации	0,00	0,00	125 601 000,00
000 2 02 20000 00 0000 150	Субсидии бюджетам бюджетной системы Российской Федерации (межбюджетные субсидии)	805 661 437,42	1 085 901 946,66	503 165 623,41
000 2 02 20216 14 0000 150	Субсидии бюджетам муниципальных округов на осуществление дорожной деятельности в отношении автомобильных дорог общего пользования, а также капитального ремонта и ремонта дворовых территорий многоквартирных домов, проездов к дворовым территориям многоквартирных домов населенных пунктов	366 198 784,78	187 458 120,50	0,00
000 2 02 25054 14 0000 150	Субсидии бюджетам муниципальных округов на адресное строительство детских садов в отдельных населенных пунктах с объективно выявленной потребностью инфраструктуры (зданий)	176 814 269,44	296 255 357,51	165 041 388,83
000 2 02 25304 14 0000 150	Субсидии бюджетам муниципальных округов на организацию бесплатного горячего питания обучающихся, получающих начальное общее образование в государственных и муниципальных образовательных организациях	122 919 427,83	112 493 506,10	109 032 554,45
000 2 02 25315 14 0000 150	Субсидии бюджетам муниципальных округов на осуществление капитального ремонта и оснащение образовательных организаций, осуществляющих образовательную деятельность по образовательным программам дошкольного образования	0,00	0,00	44 173 939,39
000 2 02 25467 14 0000 150	Субсидии бюджетам муниципальных округов на обеспечение развития и укрепления материально-технической базы домов культуры в населенных пунктах с числом жителей до 50 тысяч человек	451 686,84	0,00	0,00
000 2 02 25494 14 0000 150	Субсидии бюджетам муниципальных округов в целях софинансирования расходных обязательств субъектов Российской Федерации и г. Байконура, возникающих при реализации мероприятий, направленных на создание современной инфраструктуры для отдыха детей и их оздоровления путем возведения некапитальных строений, сооружений (быстровозводимых конструкций), а также при проведении капитального ремонта объектов инфраструктуры организаций отдыха детей и их оздоровления	0,00	0,00	92 817 127,66
000 2 02 25497 14 0000 150	Субсидии бюджетам муниципальных округов на реализацию мероприятий по обеспечению жильем молодых семей	15 145 401,60	1 567 396,94	1 600 469,93
000 202 25513 14 0000 150	Субсидии бюджетам муниципальных округов на развитие сети учреждений культурно-досугового типа	7 634 548,53	22 895 453,56	0,00
000 202 25519 14 0000 150	Субсидия бюджетам муниципальных округов на поддержку отрасли культуры	941 169,24	4 594 193,91	839 504,85
000 202 25555 14 0000 150	Субсидии бюджетам муниципальных округов на реализацию программ формирования современной городской среды	24 975 000,00	0,00	0,00
000 202 25750 14 0000 150	Субсидии бюджетам муниципальных округов на реализацию мероприятий по модернизации школьных систем образования	43 998 947,38	460 537 918,14	89 560 638,30
000 2 02 29999 14 0000 150	Прочие субсидии бюджетам муниципальных округов	46 582 201,78	100 000,00	100 000,00
000 2 02 29999 14 0031 150	Прочие субсидии бюджетам муниципальных округов (проведение капитального ремонта зданий и сооружений, благоустройство территории муниципальных учреждений культуры муниципальных образований)	10 479 431,00	0,00	0,00
000 2 02 29999 14 1151 150	Прочие субсидии бюджетам муниципальных округов (проведение капитального ремонта зданий и сооружений муниципальных образовательных организаций)	7 505 750,50	0,00	0,00
000 2 02 29999 14 1204 150	Прочие субсидии бюджетам муниципальных округов (проведение информационно-пропагандистских мероприятий, направленных на профилактику идеологии терроризма)	100 000,00	100 000,00	100 000,00
000 2 02 29999 14 1237 150	Прочие субсидии бюджетам муниципальных округов (укрепление материально-технической базы муниципальных общеобразовательных организаций)	3 228 724,28	0,00	0,00
000 2 02 29999 14 1254 150	Прочие субсидии бюджетам муниципальных округов (реализация инициативных проектов)	1 748 867,34	0,00	0,00
000 2 02 29999 14 1261 150	Прочие субсидии бюджетам муниципальных округов(благоустройство территорий муниципальных образовательных организаций)	807 500,00	0,00	0,00
000 2 02 29999 14 1291 150	Прочие субсидии бюджетам муниципальных округов (приобретение специализированной техники и оборудования для муниципальных нужд муниципальных образований)	20 000 666,66	0,00	0,00
000 2 02 29999 14 1295 150	Прочие субсидии бюджетам муниципальных округов(реализация мероприятий по благоустройству детских площадок в муниципальных округах и городских округах)	2 711 262,00	0,00	0,00
000 2 02 30000 00 0000 150	Субвенции бюджетам субъектов Российской Федерации и муниципальных образований	2 167 884 561,50	2 141 986 992,96	2 159 089 184,49
000 2 02 30024 14 0000 150	Субвенции бюджетам муниципальных округов на выполнение передаваемых полномочий субъектов Российской Федерации	1 576 275 936,58	1 396 288 937,39	1 394 400 401,66
000 2 02 30024 14 0026 150	Субвенции бюджетам муниципальных округов на выполнение передаваемых полномочий субъектов Российской Федерации (организация и осуществление деятельности по опеке и попечительству в области здравоохранения)	1 156 055,13	1 156 055,13	1 156 055,13
000 2 02 30024 14 0028 150	Субвенции бюджетам муниципальных округов на выполнение передаваемых полномочий субъектов Российской Федерации (организация и осуществление деятельности по опеке и попечительству в области образования)	12 144 299,60	12 144 299,60	12 144 299,60
000 2 02 30024 14 0032 150	Субвенции бюджетам муниципальных округов на выполнение передаваемых полномочий субъектов Российской Федерации (организация и проведение мероприятий по борьбе с иксодовыми клещами-переносчиками Крымской геморрагической лихорадки в природных биотопах (на пастбищах)	471 355,57	471 355,57	471 355,57
000 2 02 30024 14 0036 150	Субвенции бюджетам муниципальных округов на выполнение передаваемых полномочий субъектов Российской Федерации (администрирование переданных отдельных государственных полномочий в области сельского хозяйства)	3 037 319,06	3 037 319,06	3 037 319,06
000 2 02 30024 14 0040 150	Субвенции бюджетам муниципальных округов на выполнение передаваемых полномочий субъектов Российской Федерации (предоставление государственной социальной помощи малоимущим семьям, малоимущим одиноко проживающим гражданам)	3 699 352,42	3 299 352,42	3 299 352,42
000 2 02 30024 14 0041 150	Субвенции бюджетам муниципальных округов на выполнение передаваемых полномочий субъектов Российской Федерации (выплата ежемесячной денежной компенсации на каждого ребенка в возрасте до 18 лет многодетным семьям)	102 141 982,80	0,00	0,00
000 2 02 30024 14 0042 150	Субвенции бюджетам муниципальных округов на выполнение передаваемых полномочий субъектов Российской Федерации (выплата ежегодного социального пособия на проезд студентам)	188 143,69	176 099,63	183 143,33
000 2 02 30024 14 0045 150	Субвенции бюджетам муниципальных округов на выполнение передаваемых полномочий субъектов Российской Федерации (осуществление отдельных государственных полномочий Ставропольского края по организации архивного дела в Ставропольском крае)	2 039 660,79	2 039 660,79	2 039 660,79
000 2 02 30024 14 0047 150	Субвенции бюджетам муниципальных округов на выполнение передаваемых полномочий субъектов Российской Федерации(создание и организация деятельности комиссий по делам несовершеннолетних и защите их прав)	2 233 910,30	2 233 910,30	2 233 910,30
000 2 02 30024 14 0090 150	Субвенции бюджетам муниципальных округов на выполнение передаваемых полномочий субъектов Российской Федерации (предоставление мер социальной поддержки по оплате жилых помещений, отопления и освещения педагогическим работникам муниципальных образовательных организаций, проживающим и работающим в сельских населенных пунктах, рабочих поселках (поселках городского типа)	25 470 863,42	24 919 795,48	24 919 795,48
000 2 02 30024 14 0147 150	Субвенции бюджетам муниципальных округов на выполнение передаваемых полномочий субъектов Российской Федерации (осуществление отдельных государственных полномочий в области труда и социальной защиты отдельных категорий граждан)	35 217 961,68	35 217 754,11	35 217 799,97
000 2 02 30024 14 0181 150	Субвенции бюджетам муниципальных округов на выполнение передаваемых полномочий субъектов Российской Федерации (осуществление отдельных государственных полномочий Ставропольского края по созданию и организации деятельности административных комиссий)	36 000,00	36 000,00	36 000,00
000 2 02 30024 14 1107 150	Субвенции бюджетам муниципальных округов на выполнение передаваемых полномочий субъектов Российской Федерации (обеспечение государственных гарантий реализации прав на получение общедоступного и бесплатного дошкольного образования в муниципальных дошкольных и общеобразовательных организациях и на финансовое обеспечение получения дошкольного образования в частных дошкольных и частных общеобразовательных организациях)	426 379 353,00	394 472 549,80	394 472 549,80
000 2 02 30024 14 1108 150	Субвенции бюджетам муниципальных округов на выполнение передаваемых полномочий субъектов Российской Федерации (обеспечение государственных гарантий реализации прав на получение общедоступного и бесплатного начального общего, основного общего, среднего общего образования в муниципальных общеобразовательных организациях, а также обеспечение дополнительного образования детей в муниципальных общеобразовательных организациях и на финансовое обеспечение получения начального общего, основного общего, среднего общего образования в частных общеобразовательных организациях)	875 879 531,00	871 997 616,60	871 997 616,60
000 2 02 30024 14 1122 150	Субвенции бюджетам муниципальных округов на выполнение передаваемых полномочий субъектов Российской Федерации (выплата ежегодной денежной компенсации многодетным семьям на каждого из детей не старше 18 лет, обучающихся в общеобразовательных организациях, на приобретение комплекта школьной одежды, спортивной одежды и обуви и школьных письменных принадлежностей)	32 273 391,26	0,00	0,00
000 2 02 30024 14 1221 150	Субвенции бюджетам муниципальных округов на выполнение передаваемых полномочий субъектов Российской Федерации (ежегодная денежная выплата гражданам Российской Федерации, не достигшим совершеннолетия на 3 сентября 1945 года и постоянно проживающим на территории Ставропольского края)	28 700 000,00	25 852 272,17	23 956 646,88
000 2 02 30024 14 1256 150	Субвенции бюджетам муниципальных округов на выполнение передаваемых полномочий субъектов Российской Федерации (организация и обеспечение отдыха и оздоровления детей)	18 436 078,16	16 960 327,14	16 960 327,14
000 2 02 30024 14 1260 150	Субвенции бюджетам муниципальных округов на выполнение передаваемых полномочий субъектов Российской Федерации (осуществление выплаты социального пособия на погребение)	1 357 915,51	1 267 141,56	1 267 141,56
000 2 02 30024 14 1287 150	Субвенции бюджетам муниципальных округов на выполнение передаваемых полномочий субъектов Российской Федерации (обеспечение ребенка (детей) участника специальной военной операции, обучающегося (обучающихся) по образовательным программам основного общего или среднего общего образования в муниципальной образовательной организации, бесплатным горячим питанием)	4 179 787,04	0,00	0,00
000 2 02 30024 14 1303 150	Субвенции бюджетам на выполнение передаваемых полномочий субъектов Российской Федерации (мероприятия в области обращения с животными без владельцев)	1 232 976,15	1 007 428,03	1 007 428,03
000 2 02 30029 14 0000 150	Субвенции бюджетам муниципальных округов на компенсацию части платы, взимаемой с родителей (законных представителей) за присмотр и уход за детьми, посещающими образовательные организации, реализующие образовательные программы дошкольного образования	25 864 257,10	25 864 257,10	25 864 257,10

000 2 02 35084 14 0000 150	Субвенции бюджетам муниципальных округов на осуществление ежемесячной денежной выплаты, назначаемой в случае рождения третьего ребенка или последующих детей до достижения ребенком возраста трех лет	12 137 200,42	0,00	0,00
000 2 02 35118 14 0000 150	Субвенции бюджетам муниципальных округов на осуществление первичного воинского учета органами местного самоуправления поселений, муниципальных и городских округов	5 053 021,48	5 467 244,63	5 654 558,68
000 2 02 35120 14 0000 150	Субвенции бюджетам муниципальных округов на осуществление полномочий по составлению (изменению) списков кандидатов в присяжные заседатели федеральных судов общей юрисдикции в Российской Федерации	31 318,90	207 408,00	29 976,05
000 2 02 35179 14 0000 150	Субвенции бюджетам муниципальных округов на проведение мероприятий по обеспечению деятельности советников директора по воспитанию и взаимодействию с детскими общественными объединениями в общеобразовательных организациях	6 912 998,17	6 041 994,54	6 149 529,63
000 2 02 35220 14 0000 150	Субвенции бюджетам муниципальных округов на осуществление переданного полномочия Российской Федерации по осуществлению ежегодной денежной выплаты лицам, награжденным нагрудным знаком "Почетный донор России"	5 981 733,63	5 317 296,34	5 529 481,51
000 2 02 35250 14 0000 150	Субвенции бюджетам муниципальных округов на оплату жилищно-коммунальных услуг отдельным категориям граждан	123 750 000,00	74 119 819,95	74 119 819,95
000 2 02 35303 14 0000 150	Субвенции бюджетам муниципальных округов на ежемесячное денежное вознаграждение за классное руководство педагогическим работникам государственных и муниципальных образовательных организаций, реализующих образовательные программы начального общего образования, образовательные программы основного общего образования, образовательные программы среднего общего образования	98 581 213,00	110 356 218,00	110 356 218,00
000 2 02 35404 14 0000 150	Субвенции бюджетам муниципальных округов на оказание государственной социальной помощи на основании социального контракта отдельным категориям граждан	59 061 995,00	53 870 330,80	55 579 213,60
000 2 02 35462 14 0000 150	Субвенции бюджетам муниципальных округов на компенсацию отдельным категориям граждан оплаты взноса на капитальный ремонт общего имущества в многоквартирном доме	2 100 000,00	1 122 837,10	1 122 837,10
000 2 02 39998 14 1157 150	Единая субвенция бюджетам муниципальных округов (осуществления отдельных государственных полномочий по социальной защите отдельных категорий граждан)	211 679 339,58	222 992 694,61	223 038 743,26
000 2 02 39998 14 1158 150	Единая субвенция бюджетам муниципальных округов (осуществление отдельных государственных полномочий по социальной поддержке семьи и детей)	38 268 187,64	41 982 336,09	43 496 298,60
000 2 02 39998 14 1306 150	Единая субвенция бюджетам муниципальных округов (осуществление отдельных государственных полномочий по социальной поддержке многодетных семей)	0,00	196 324 498,41	211 716 729,35
000 2 02 39999 14 0000 150	Прочие субвенции бюджетам муниципальных округов	2 187 360,00	2 031 120,00	2 031 120,00
000 2 02 40000 00 0000 150	Иные межбюджетные трансферты	75 508 412,69	2 322 255,96	2 322 255,96
000 2 02 49999 14 0000 150	Прочие межбюджетные трансферты, передаваемые бюджетам муниципальных округов	75 508 412,69	2 322 255,96	2 322 255,96
000 2 02 49999 14 0049 150	Прочие межбюджетные трансферты, передаваемые бюджетам муниципальных округов (средства резервного фонда Правительства Ставропольского края)	56 776 791,23	0,00	0,00
000 2 02 49999 14 0064 150	Прочие межбюджетные трансферты, передаваемые бюджетам муниципальных округов (обеспечение деятельности депутатов Думы Ставропольского края и их помощников в избирательном округе)	2 594 714,81	2 322 255,96	2 322 255,96
000 2 02 49999 14 1217 150	Прочие межбюджетные трансферты, передаваемые бюджетам муниципальных округов (приобретение новогодних подарков детям, обучающимся по образовательным программам начального общего образования в муниципальных и частных образовательных организациях Ставропольского края)	11 718 000,00		
000 2 02 49999 14 1255 150	Прочие межбюджетные трансферты, передаваемые бюджетам муниципальных округов (осуществление выплаты лицам, входящим в муниципальные управленческие команды Ставропольского края, поощрения за достижение в 2024 году показателей деятельности исполнительных органов субъектов Российской Федерации)	4 418 906,65	0,00	0,00
000 2 18 00000 00 0000 000	ДОХОДЫ БЮДЖЕТОВ БЮДЖЕТНОЙ СИСТЕМЫ РОССИЙСКОЙ ФЕДЕРАЦИИ ОТ ВОЗВРАТА ОСТАТКОВ СУБСИДИЙ, СУБВЕНЦИЙ И ИНЫХ МЕЖБЮДЖЕТНЫХ ТРАНСФЕРТОВ, ИМЕЮЩИХ ЦЕЛЕВОЕ НАЗНАЧЕНИЕ, ПРОШЛЫХ ЛЕТ	929 708,02	0,00	0,00
000 2 18 00000 14 0000 150	Доходы бюджетов муниципальных округов от возврата бюджетными учреждениями остатков субсидий прошлых лет	929 708,02	0,00	0,00
000 2 19 00000 00 0000 000	ВОЗВРАТ ОСТАТКОВ СУБСИДИЙ, СУБВЕНЦИЙ И ИНЫХ МЕЖБЮДЖЕТНЫХ ТРАНСФЕРТОВ, ИМЕЮЩИХ ЦЕЛЕВОЕ НАЗНАЧЕНИЕ, ПРОШЛЫХ ЛЕТ	- 4 158 469,04	0,00	0,00
000 2 19 00000 14 0000 150	Возврат остатков субсидий, субвенций и иных межбюджетных трансфертов, имеющих целевое назначение, прошлых лет из бюджетов муниципальных округов	- 4 158 469,04	0,00	0,00
ВСЕГО:		5 649 154 914,21	5 361 945 463,22	4 843 994 302,60

Председатель Думы Шпаковского муниципального округа Ставропольского края С.В.ПЕЧКУРОВ
Глава Шпаковского муниципального округа Ставропольского края И.В.СЕРОВ

* * *

Приложение 3
к решению Думы Шпаковского муниципального округа Ставропольского края от 25 декабря 2025 г. № 51

РАСПРЕДЕЛЕНИЕ

бюджетных ассигнований по главным распорядителям средств местного бюджета, разделам, подразделам, целевым статьям (муниципальным программам и непрограммным направлениям деятельности) и группам видов расходов классификации расходов бюджетов в ведомственной структуре расходов бюджета Шпаковского муниципального округа Ставропольского края на 2025 год и плановый период 2026 и 2027 годов

(рублей)

Наименование	Вед.	Рз	ПР	ЦСР	ВР	Сумма по годам 2025	2026	2027
1	2	3	4	5	6	7	8	9
Дума Шпаковского муниципального округа Ставропольского края	700	-	-	-	-	14 651 376,75	11 651 376,75	11 651 376,75
Дума Шпаковского муниципального округа Ставропольского края	700	-	-	-	-	14 651 376,75	11 651 376,75	11 651 376,75
Непрограммные расходы на обеспечение деятельности органов местного самоуправления	700	01	03	50 0 00 00000	-	7 153 270,62	7 152 376,60	7 152 376,60
Расходы на обеспечение функций органов местного самоуправления	700	01	03	50 2 00 10010	-	227 805,02	258 159,00	258 159,00
Расходы на выплаты персоналу в целях обеспечения выполнения функций государственными (муниципальными) органами, казенными учреждениями, органами управления государственными внебюджетными фондами	700	01	03	50 2 00 10010	100	218 736,00	249 984,00	249 984,00
Иные бюджетные ассигнования	700	01	03	50 2 00 10010	800	9 069,02	8 175,00	8 175,00
Расходы на выплаты по оплате труда работников органов местного самоуправления	700	01	03	50 2 00 10020	-	6 925 465,60	6 894 217,60	6 894 217,60
Расходы на выплаты персоналу в целях обеспечения выполнения функций государственными (муниципальными) органами, казенными учреждениями, органами управления государственными внебюджетными фондами	700	01	03	50 2 00 10020	100	6 925 465,60	6 894 217,60	6 894 217,60
Непрограммные расходы на обеспечение деятельности органов местного самоуправления	700	01	13	50 0 00 00000	-	7 498 106,13	4 499 000,15	4 499 000,15
Расходы, связанные с общегосударственным управлением	700	01	13	50 2 00 10240	-	7 498 106,13	4 499 000,15	4 499 000,15
Расходы на выплаты персоналу в целях обеспечения выполнения функций государственными (муниципальными) органами, казенными учреждениями, органами управления государственными внебюджетными фондами	700	01	13	50 2 00 10240	100	2 547 243,32	2 648 832,00	2 648 832,00
Закупка товаров, работ и услуг для обеспечения государственных (муниципальных) нужд	700	01	13	50 2 00 10240	200	4 947 512,81	1 850 168,15	1 850 168,15
Иные бюджетные ассигнования	700	01	13	50 2 00 10240	800	3 350,00	0,00	0,00
Администрация Шпаковского муниципального округа Ставропольского края	701	-	-	-	-	1 495 896 031,10	707 883 824,56	516 329 075,60
Реализация полномочий в сфере установленных функций органов местного самоуправления	701	01	02	51 0 00 00000	-	2 569 757,40	2 569 757,40	2 569 757,40
Расходы на обеспечение функций органов местного самоуправления	701	01	02	51 1 00 10010	-	78 120,00	78 120,00	78 120,00
Расходы на выплаты персоналу в целях обеспечения выполнения функций государственными (муниципальными) органами, казенными учреждениями, органами управления государственными внебюджетными фондами	701	01	02	51 1 00 10010	100	78 120,00	78 120,00	78 120,00
Расходы на выплаты по оплате труда работников органов местного самоуправления	701	01	02	51 1 00 10020	-	2 491 637,40	2 491 637,40	2 491 637,40
Расходы на выплаты персоналу в целях обеспечения выполнения функций государственными (муниципальными) органами, казенными учреждениями, органами управления государственными внебюджетными фондами	701	01	02	51 1 00 10020	100	2 491 637,40	2 491 637,40	2 491 637,40
Реализация полномочий в сфере установленных функций органов местного самоуправления	701	01	04	51 0 00 00000	-	120 842 043,11	37 881 489,52	95 267 121,92
Расходы на обеспечение функций органов местного самоуправления	701	01	04	51 2 00 10010	-	7 187 524,16	7 206 351,70	7 206 351,70
Расходы на выплаты персоналу в целях обеспечения выполнения функций государственными (муниципальными) органами, казенными учреждениями, органами управления государственными внебюджетными фондами	701	01	04	51 2 00 10010	100	3 033 568,00	3 085 648,00	3 085 648,00
Закупка товаров, работ и услуг для обеспечения государственных (муниципальных) нужд	701	01	04	51 2 00 10010	200	3 851 791,20	3 818 538,74	3 818 538,74
Иные бюджетные ассигнования	701	01	04	51 2 00 10010	800	302 164,96	302 164,96	302 164,96
Расходы на выплаты по оплате труда работников органов местного самоуправления	701	01	04	51 2 00 10020	-	101 519 957,14	22 208 192,54	79 593 824,94
Расходы на выплаты персоналу в целях обеспечения выполнения функций государственными (муниципальными) органами, казенными учреждениями, органами управления государственными внебюджетными фондами	701	01	04	51 2 00 10020	100	101 519 957,14	22 208 192,54	79 593 824,94
Организация и осуществление деятельности по опеке и попечительству в области здравоохранения	701	01	04	51 2 00 76100	-	1 156 055,13	1 156 055,13	1 156 055,13
Расходы на выплаты персоналу в целях обеспечения выполнения функций государственными (муниципальными) органами, казенными учреждениями, органами управления государственными внебюджетными фондами	701	01	04	51 2 00 76100	100	988 081,31	988 081,31	988 081,31
Закупка товаров, работ и услуг для обеспечения государственных (муниципальных) нужд	701	01	04	51 2 00 76100	200	167 973,82	167 973,82	167 973,82
Создание и организация деятельности комиссий по делам несовершеннолетних и защите их прав	701	01	04	51 2 00 76360	-	2 233 910,30	2 233 910,30	2 233 910,30
Расходы на выплаты персоналу в целях обеспечения выполнения функций государственными (муниципальными) органами, казенными учреждениями, органами управления государственными внебюджетными фондами	701	01	04	51 2 00 76360	100	2 136 896,67	2 136 896,67	2 136 896,67
Закупка товаров, работ и услуг для обеспечения государственных (муниципальных) нужд	701	01	04	51 2 00 76360	200	97 013,63	97 013,63	97 013,63
Осуществление управленческих функций по реализации отдельных государственных полномочий в области сельского хозяйства	701	01	04	51 2 00 76530	-	3 037 319,06	3 037 319,06	3 037 319,06
Расходы на выплаты персоналу в целях обеспечения выполнения функций государственными (муниципальными) органами, казенными учреждениями, органами управления государственными внебюджетными фондами	701	01	04	51 2 00 76530	100	2 533 949,91	2 533 949,91	2 533 949,91
Закупка товаров, работ и услуг для обеспечения государственных (муниципальных) нужд	701	01	04	51 2 00 76530	200	503 369,15	503 369,15	503 369,15
Осуществление отдельных государственных полномочий Ставропольского края по организации архивного дела в Ставропольском крае	701	01	04	51 2 00 76630	-	2 039 660,79	2 039 660,79	2 039 660,79
Расходы на выплаты персоналу в целях обеспечения выполнения функций государственными (муниципальными) органами, казенными учреждениями, органами управления государственными внебюджетными фондами	701	01	04	51 2 00 76630	100	1 613 655,79	1 613 655,79	1 613 655,79
Закупка товаров, работ и услуг для обеспечения государственных (муниципальных) нужд	701	01	04	51 2 00 76630	200	426 005,00	426 005,00	426 005,00
Осуществление выплаты лицам, входящим в муниципальные управленческие команды Ставропольского края, поощрения за достижение в 2024 году показателей деятельности исполнительных органов субъектов Российской Федерации	701	01	04	51 3 00 75490	-	3 667 616,53	0,00	0,00
Расходы на выплаты персоналу в целях обеспечения выполнения функций государственными (муниципальными) органами, казенными учреждениями, органами управления государственными внебюджетными фондами	701	01	04	51 3 00 75490	100	3 667 616,53	0,00	0,00
Реализация полномочий в сфере установленных функций органов местного самоуправления	701	01	05	51 0 00 00000	-	31 318,90	207 408,00	29 976,05
Осуществление полномочий по составлению (изменению) списков кандидатов в присяжные заседатели федеральных судов общей юрисдикции в Российской Федерации	701	01	05	51 3 00 51200	-	31 318,90	207 408,00	29 976,05
Закупка товаров, работ и услуг для обеспечения государственных (муниципальных) нужд	701	01	05	51 3 00 51200	200	31 318,90	207 408,00	29 976,05
Реализация полномочий в сфере установленных функций органов местного самоуправления	701	01	07	51 0 00 00000	-	13 760 836,00	0,00	0,00
Расходы на проведение выборов в органы местного самоуправления	701	01	07	51 3 00 10700	-	13 760 836,00	0,00	0,00
Иные бюджетные ассигнования	701	01	07	51 3 00 10700	800	13 760 836,00	0,00	0,00
Реализация полномочий в сфере установленных функций органов местного самоуправления	701	01	11	51 0 00 00000	-	3 500 000,00	3 500 000,00	3 500 000,00
Резервные фонды местных администраций	701	01	11	51 3 00 10410	-	3 500 000,00	3 500 000,00	3 500 000,00
Иные бюджетные ассигнования	701	01	11	51 3 00 10410	800	3 500 000,00	3 500 000,00	3 500 000,00
Муниципальная программа Шпаковского муниципального округа Ставропольского края "Развитие муниципальной службы"	701	01	13	01 0 00 00000	-	1 742 917,50	1 115 000,00	1 115 000,00
Основное мероприятие "Формирование квалифицированного кадрового состава муниципальных служащих"	701	01	13	01 0 02 00000	-	356 050,00	270 000,00	270 000,00
Расходы на повышение квалификации муниципальных служащих с получением удостоверения государственного образца, в т.ч. и по антикоррупционной направленности	701	01	13	01 0 02 21000	-	96 000,00	70 000,00	70 000,00
Закупка товаров, работ и услуг для обеспечения государственных (муниципальных) нужд	701	01	13	01 0 02 21000	200	96 000,00	70 000,00	70 000,00
Расходы на участие в семинарах, конференциях и других мероприятиях по вопросам муниципальной службы, деятельности органов местного самоуправления, проводимых в Ставропольском крае и за его пределами	701	01	13	01 0 02 21010	-	260 050,00	200 000,00	200 000,00
Закупка товаров, работ и услуг для обеспечения государственных (муниципальных) нужд	701	01	13	01 0 02 21010	200	260 050,00	200 000,00	200 000,00
Основное мероприятие "Повышение результативности профессиональной служебной деятельности"	701	01	13	01 0 03 00000	-	1 386 867,50	845 000,00	845 000,00
Расходы на прохождение диспансеризации муниципальными служащими	701	01	13	01 0 03 21030	-	512 750,00	510 000,00	510 000,00
Закупка товаров, работ и услуг для обеспечения государственных (муниципальных) нужд	701	01	13	01 0 03 21030	200	512 750,00	510 000,00	510 000,00
Расходы на поощрение и стимулирование организаций и предприятий, муниципальных служащих, достигших наилучших показателей служебной деятельности	701	01	13	01 0 03 21040	-	770 755,00	250 000,00	250 000,00
Закупка товаров, работ и услуг для обеспечения государственных (муниципальных) нужд	701	01	13	01 0 03 21040	200	770 755,00	220 000,00	220 000,00
Социальное обеспечение и иные выплаты населению	701	01	13	01 0 03 21040	300	0,00	30 000,00	30 000,00
Расходы на обеспечение муниципальных служащих периодической печатной продукцией, официальными статистическими документами, необходимыми для эффективной муниципальной службы	701	01	13	01 0 03 21050	-	77 750,00	50 000,00	50 000,00
Закупка товаров, работ и услуг для обеспечения государственных (муниципальных) нужд	701	01	13	01 0 03 21050	200	77 750,00	50 000,00	50 000,00
Расходы на изготовление рекламной и полиграфической продукции	701	01	13	01 0 03 21060	-	25 612,50	35 000,00	35 000,00
Закупка товаров, работ и услуг для обеспечения государственных (муниципальных) нужд	701	01	13	01 0 03 21060	200	25 612,50	35 000,00	35 000,00
Муниципальная программа Шпаковского муниципального округа Ставропольского края "Повышение уровня доступности информации и информатизации"	701	01	13	02 0 00 00000	-	10 340 295,34	5 590 661,74	5 590 661,74
Основное мероприятие "Развитие и обеспечение эксплуатации единой компьютерной сети администрации Шпаковского муниципального округа, территориальных отделов и отраслевых (функциональных) органов администрации Шпаковского муниципального округа, расширение функциональных возможностей систем передачи данных"	701	01	13	02 0 01 00000	-	1 191 819,64	1 294 864,00	1 294 864,00
Расходы на приобретение и монтаж сетевого оборудования (в том числе систем передачи данных)	701	01	13	02 0 01 21060	-	673 730,14	250 000,00	250 000,00
Закупка товаров, работ и услуг для обеспечения государственных (муниципальных) нужд	701	01	13	02 0 01 21060	200	673 730,14	250 000,00	250 000,00
Расходы на оплату услуг связи за предоставление каналов передачи данных и доступа к информационно - телекоммуникационной сети Интернет	701	01	13	02 0 01 21070	-	161 326,04	500 000,00	500 000,00
Закупка товаров, работ и услуг для обеспечения государственных (муниципальных) нужд	701	01	13	02 0 01 21070	200	161 326,04	500 000,00	500 000,00
Расходы на оплату услуг телефонной связи	701	01	13	02 0 01 21080	-	356 763,46	444 864,00	444 864,00
Закупка товаров, работ и услуг для обеспечения государственных (муниципальных) нужд	701	01	13	02 0 01 21080	200	356 763,46	444 864,00	444 864,00
Расходы на реконструкцию локально - вычислительной сети	701	01	13	02 0 01 21090	-	0,00	100 000,00	100 000,00
Закупка товаров, работ и услуг для обеспечения государственных (муниципальных) нужд	701	01	13	02 0 01 21090	200	0,00	100 000,00	100 000,00
Основное мероприятие "Приобретение, техническое обслуживание, ремонт, модернизация, утилизация вычислительной, печатающей и копировальной (офисной) техники"	701	01	13	02 0 02 00000	-	3 776 458,00	625 000,00	625 000,00
Расходы на закупку новой компьютерной техники и оргтехники, модернизация и обслуживание компьютерной техники	701	01	13	02 0 02 21100	-	3 310 288,00	200 000,00	200 000,00
Закупка товаров, работ и услуг для обеспечения государственных (муниципальных) нужд	701	01	13	02 0 02 21100	200	3 310 288,00	200 000,00	200 000,00
Расходы на ремонт и обслуживание печатающей и копировальной техники и расходных материалов	701	01	13	02 0 02 21110	-	450 000,00	400 000,00	400 000,00
Закупка товаров, работ и услуг для обеспечения государственных (муниципальных) нужд	701	01	13	02 0 02 21110	200	450 000,00	400 000,00	400 000,00
Расходы на утилизацию вычислительной техники и оргтехники	701	01	13	02 0 02 21120	-	16 170,00	25 000,00	25 000,00
Закупка товаров, работ и услуг для обеспечения государственных (муниципальных) нужд	701	01	13	02 0 02 21120	200	16 170,00	25 000,00	25 000,00
Основное мероприятие "Приобретение, создание, развитие, доработка, сопровождение и интеграция информационных систем и программного обеспечения"	701	01	13	02 0 03 00000	-	1 736 006,95	2 371 995,84	2 261 990,00
Расходы на сопровождение и обслуживание специального программного обеспечения	701	01	13	02 0 03 21130	-	142 992,00	110 000,00	110 000,00
Закупка товаров, работ и услуг для обеспечения государственных (муниципальных) нужд	701	01	13	02 0 03 21130	200	142 992,00	110 000,00	110 000,00
Расходы на сопровождение и обслуживание справочно-правовых систем	701	01	13	02 0 03 21140	-	604 081,37	649 365,84	562 240,00
Закупка товаров, работ и услуг для обеспечения государственных (муниципальных) нужд	701	01	13	02 0 03 21140	200	604 081,37	649 365,84	562 240,00
Расходы на приобретение неисключительных прав на использование программного обеспечения	701	01	13	02 0 03 21180	-	738 933,58	899 750,00	899 750,00
Закупка товаров, работ и услуг для обеспечения государственных (муниципальных) нужд	701	01	13	02 0 03 21180	200	738 933,58	899 750,00	899 750,00
Расходы на сопровождение и обслуживание систем электронного документооборота	701	01	13	02 0 03 21200	-	250 000,00	672 880,00	650 000,00
Закупка товаров, работ и услуг для обеспечения государственных (муниципальных) нужд	701	01	13	02 0 03 21200	200	250 000,00	672 880,00	650 000,00
Расходы на обеспечение возможности применения электронной подписи	701	01	13	02 0 03 21210	-	0,00	40 000,00	40 000,00
Закупка товаров, работ и услуг для обеспечения государственных (муниципальных) нужд	701	01	13	02 0 03 21210	200	0,00	40 000,00	40 000,00
Основное мероприятие "Обеспечение защиты информации ограниченного распространения"	701	01	13	02 0 04 00000	-	254 103,75	499 815,00	499 815,00
Расходы на реализацию мероприятий по защите персональных данных (в том числе аттестация рабочих мест)	701	01	13	02 0 04 20110	-	0,00	349 815,00	349 815,00
Закупка товаров, работ и услуг для обеспечения государственных (муниципальных) нужд	701	01	13	02 0 04 20110	200	0,00	349 815,00	349 815,00
Расходы на реализацию мероприятий по защите государственной тайны (в том числе аттестация рабочих мест)	701	01	13	02 0 04 20120	-	254 103,75	150 000,00	150 000,00
Закупка товаров, работ и услуг для обеспечения государственных (муниципальных) нужд	701	01	13	02 0 04 20120	200	254 103,75	150 000,00	150 000,00
Основное мероприятие "Обеспечение производства и распространения информации о деятельности органов местного самоуправления"	701	01	13	02 0 05 00000	-	3 381 907,00	798 986,90	908 992,74
Расходы на обеспечение производства и распространения информации о деятельности органов местного самоуправления	701	01	13	02 0 05 21160	-	3 381 907,00	798 986,90	908 992,74
Закупка товаров, работ и услуг для обеспечения государственных (муниципальных) нужд	701	01	13	02 0 05 21160	200	3 381 907,00	798 986,90	908 992,74
Муниципальная программа Шпаковского муниципального округа Ставропольского края "Повышение функциональности имущественного комплекса"	701	01	13	03 0 00 00000	-	7 494 868,20	4 247 466,47	4 247 466,47
Основное мероприятие "Ремонт (капитальный, текущий) помещений, зданий и прилегающей территории"	701	01	13	03 0 01 00000	-	4 209 523,27	550 000,00	550 000,00
Ремонт (капитальный, текущий) помещений, зданий и прилегающей территории	701	01	13	03 0 01 21200	-	4 209 523,27	550 000,00	550 000,00
Закупка товаров, работ и услуг для обеспечения государственных (муниципальных) нужд	701	01	13	03 0 01 21200	200	4 209 523,27	550 000,00	550 000,00
Основное мероприятие "Техническое обслуживание систем охранно-пожарной и тревожной сигнализации"	701	01	13	03 0 02 00000	-	62 833,00	250 000,00	250 000,00
Расходы на техническое обслуживание систем охранно-пожарной и тревожной сигнализации	701	01	13	03 0 02 21210	-	62 833,00	250 000,00	250 000,00
Закупка товаров, работ и услуг для обеспечения государственных (муниципальных) нужд	701	01	13	03 0 02 21210	200	62 833,00	250 000,00	250 000,00
Основное мероприятие "Обеспечение охраны помещений и зданий"	701	01	13	03 0 03 00000	-	1 789 800,30	1 400 000,00	1 400 000,00
Расходы на обеспечение охраны помещений и зданий	701	01	13	03 0 03 21220	-	1 789 800,30	1 400 000,00	1 400 000,00
Закупка товаров, работ и услуг для обеспечения государственных (муниципальных) нужд	701	01	13	03 0 03 21220	200	1 789 800,30	1 400 000,00	1 400 000,00
Основное мероприятие "Приобретение мебели и хозяйственно - технического оборудования, их ремонт и обслуживание"	701	01	13	03 0 04 00000	-	469 240,54	450 000,00	450 000,00
Расходы на приобретение мебели и хозяйственно - технического оборудования, их ремонт и обслуживание	701	01	13	03 0 04 21230	-	469 240,54	450 000,00	450 000,00
Закупка товаров, работ и услуг для обеспечения государственных (муниципальных) нужд	701	01	13	03 0 04 21230	200	469 240,54	450 000,00	450 000,00
Основное мероприятие "Ремонт и техническое обслуживание инженерных коммуникаций и оборудования"	701	01	13	03 0 05 00000	-	280 844,00	500 000,00	500 000,00

Расходы на ремонт и техническое обслуживание инженерных коммуникаций и оборудования	701	01	13	03 0 05 21240	-	280 844,00	500 000,00	500 000,00
Закупка товаров, работ и услуг для обеспечения государственных (муниципальных) нужд	701	01	13	03 0 05 21240	200	280 844,00	500 000,00	500 000,00
Основное мероприятие "Приобретение офисных и хозяйственных принадлежностей, прочих материальных запасов"	701	01	13	03 0 07 00000	-	682 627,09	1 097 466,47	1 097 466,47
Расходы на приобретение офисных и хозяйственных принадлежностей, прочих материальных запасов	701	01	13	03 0 07 21270	-	682 627,09	1 097 466,47	1 097 466,47
Закупка товаров, работ и услуг для обеспечения государственных (муниципальных) нужд	701	01	13	03 0 07 21270	200	682 627,09	1 097 466,47	1 097 466,47
Муниципальная программа Шпаковского муниципального округа Ставропольского края "Развитие туризма"	701	01	13	05 0 00 00000	-	150 000,00	150 000,00	150 000,00
Основное мероприятие "Организация и проведение выставочных, событийных, презентационных и маркетинговых мероприятий туристической направленности"	701	01	13	05 0 02 00000	-	50 000,00	50 000,00	50 000,00
Расходы на организацию и проведение выставочных, событийных, презентационных и маркетинговых мероприятий туристической направленности	701	01	13	05 0 02 21320	-	50 000,00	50 000,00	50 000,00
Закупка товаров, работ и услуг для обеспечения государственных (муниципальных) нужд	701	01	13	05 0 02 21320	200	50 000,00	50 000,00	50 000,00
Основное мероприятие "Организация совместной работы со СМИ по популяризации туристического потенциала Шпаковского муниципального округа с учетом региональной специфики"	701	01	13	05 0 03 00000	-	100 000,00	50 000,00	50 000,00
Расходы на организацию совместной работы со СМИ по популяризации туристического потенциала Шпаковского муниципального округа с учетом региональной специфики	701	01	13	05 0 03 21330	-	100 000,00	50 000,00	50 000,00
Закупка товаров, работ и услуг для обеспечения государственных (муниципальных) нужд	701	01	13	05 0 03 21330	200	100 000,00	50 000,00	50 000,00
Основное мероприятие "Реализация системы туристской навигации к объектам туристской инфраструктуры Шпаковского муниципального округа"	701	01	13	05 0 04 00000	-	0,00	30 000,00	30 000,00
Расходы на реализацию системы туристской навигации к объектам туристской инфраструктуры Шпаковского муниципального округа	701	01	13	05 0 04 21340	-	0,00	30 000,00	30 000,00
Закупка товаров, работ и услуг для обеспечения государственных (муниципальных) нужд	701	01	13	05 0 04 21340	200	0,00	30 000,00	30 000,00
Основное мероприятие "Разработка туристских маршрутов"	701	01	13	05 0 05 00000	-	0,00	20 000,00	20 000,00
Расходы на разработку туристских маршрутов	701	01	13	05 0 05 21350	-	0,00	20 000,00	20 000,00
Закупка товаров, работ и услуг для обеспечения государственных (муниципальных) нужд	701	01	13	05 0 05 21350	200	0,00	20 000,00	20 000,00
Муниципальная программа Шпаковского муниципального округа Ставропольского края "Развитие сельского хозяйства"	701	01	13	08 0 00 00000	-	300 000,00	300 000,00	300 000,00
Основное мероприятие "Поддержка развития сельскохозяйственного производства в области растениеводства и проведения мероприятий в области сельскохозяйственного производства - растениеводства"	701	01	13	08 0 03 00000	-	260 000,00	260 000,00	260 000,00
Расходы на поддержку развития сельскохозяйственного производства в области растениеводства и проведения мероприятий в области сельскохозяйственного производства - растениеводства	701	01	13	08 0 03 21450	-	260 000,00	260 000,00	260 000,00
Закупка товаров, работ и услуг для обеспечения государственных (муниципальных) нужд	701	01	13	08 0 03 21450	200	98 000,00	80 000,00	80 000,00
Социальное обеспечение и иные выплаты населению	701	01	13	08 0 03 21450	300	99 000,00	120 000,00	120 000,00
Иные бюджетные ассигнования	701	01	13	08 0 03 21450	800	63 000,00	60 000,00	60 000,00
Основное мероприятие "Поддержка развития сельскохозяйственного производства в области животноводства и проведение мероприятий в области сельскохозяйственного производства - животноводства"	701	01	13	08 0 05 00000	-	40 000,00	40 000,00	40 000,00
Расходы на поддержку развития сельскохозяйственного производства в области животноводства и проведение мероприятий в области сельскохозяйственного производства - животноводства	701	01	13	08 0 05 21470	-	40 000,00	40 000,00	40 000,00
Закупка товаров, работ и услуг для обеспечения государственных (муниципальных) нужд	701	01	13	08 0 05 21470	200	3 500,00	3 500,00	3 500,00
Социальное обеспечение и иные выплаты населению	701	01	13	08 0 05 21470	300	18 000,00	20 000,00	20 000,00
Иные бюджетные ассигнования	701	01	13	08 0 05 21470	800	18 500,00	16 500,00	16 500,00
Муниципальная программа Шпаковского муниципального округа Ставропольского края "Поддержка малого и среднего предпринимательства"	701	01	13	11 0 00 00000	-	285 712,00	500 000,00	500 000,00
Основное мероприятие "Развитие системы финансовой поддержки малого и среднего предпринимательства в округе"	701	01	13	11 0 02 00000	-	0,00	145 000,00	145 000,00
Расходы на развитие системы финансовой поддержки малого и среднего предпринимательства в округе	701	01	13	11 0 02 21510	-	0,00	145 000,00	145 000,00
Иные бюджетные ассигнования	701	01	13	11 0 02 21510	800	0,00	145 000,00	145 000,00
Основное мероприятие "Развитие организационной и информационной поддержки субъектов малого и среднего предпринимательства в округе"	701	01	13	11 0 03 00000	-	284 620,00	300 000,00	300 000,00
Развитие организационной и информационной поддержки субъектов малого и среднего предпринимательства в округе	701	01	13	11 0 03 21520	-	284 620,00	300 000,00	300 000,00
Закупка товаров, работ и услуг для обеспечения государственных (муниципальных) нужд	701	01	13	11 0 03 21520	200	59 620,00	50 000,00	50 000,00
Иные бюджетные ассигнования	701	01	13	11 0 03 21520	800	225 000,00	250 000,00	250 000,00
Основное мероприятие "Распространение информационных материалов по защите прав потребителей в СМИ"	701	01	13	11 0 06 00000	-	0,00	5 000,00	5 000,00
Распространение информационных материалов по защите прав потребителей в СМИ	701	01	13	11 0 06 21550	-	0,00	5 000,00	5 000,00
Закупка товаров, работ и услуг для обеспечения государственных (муниципальных) нужд	701	01	13	11 0 06 21550	200	0,00	5 000,00	5 000,00
Основное мероприятие "Профилактика административных правонарушений"	701	01	13	11 0 07 00000	-	1 092,00	50 000,00	50 000,00
Расходы на мероприятия по профилактике административных правонарушений	701	01	13	11 0 07 21610	-	1 092,00	50 000,00	50 000,00
Закупка товаров, работ и услуг для обеспечения государственных (муниципальных) нужд	701	01	13	11 0 07 21610	200	1 092,00	50 000,00	50 000,00
Муниципальная программа Шпаковского муниципального округа Ставропольского края "Энергосбережение и повышение энергетической эффективности"	701	01	13	12 0 00 00000	-	820 058,47	1 743 000,00	1 743 000,00
Основное мероприятие "Оснащение зданий, строений, сооружений приборами учета всех видов энергетических ресурсов, а также ввод их в эксплуатацию, техническое обслуживание и поверка"	701	01	13	12 0 01 00000	-	0,00	100 000,00	100 000,00
Расходы на оснащение зданий, строений, сооружений приборами учета всех видов энергетических ресурсов, а также ввод их в эксплуатацию, техническое обслуживание и поверка	701	01	13	12 0 01 21560	-	0,00	100 000,00	100 000,00
Закупка товаров, работ и услуг для обеспечения государственных (муниципальных) нужд	701	01	13	12 0 01 21560	200	0,00	100 000,00	100 000,00
Основное мероприятие "Модернизация оборудования в зданиях, строениях, сооружениях, находящихся в собственности Шпаковского муниципального округа"	701	01	13	12 0 02 00000	-	0,00	100 000,00	100 000,00
Расходы на модернизацию оборудования в зданиях, строениях, сооружениях, находящихся в собственности Шпаковского муниципального округа	701	01	13	12 0 02 21570	-	0,00	100 000,00	100 000,00
Закупка товаров, работ и услуг для обеспечения государственных (муниципальных) нужд	701	01	13	12 0 02 21570	200	0,00	100 000,00	100 000,00
Основное мероприятие "Промывка систем отопления, гидравлические испытания в зданиях, строениях, сооружениях, находящихся в собственности Шпаковского муниципального округа"	701	01	13	12 0 03 00000	-	49 703,47	50 000,00	50 000,00
Расходы на промывку систем отопления, гидравлические испытания в зданиях, строениях, сооружениях, находящихся в собственности Шпаковского муниципального округа	701	01	13	12 0 03 21580	-	49 703,47	50 000,00	50 000,00
Закупка товаров, работ и услуг для обеспечения государственных (муниципальных) нужд	701	01	13	12 0 03 21580	200	49 703,47	50 000,00	50 000,00
Основное мероприятие "Техническое обслуживание узлов учета тепловой энергии в зданиях, строениях, сооружениях, находящихся в собственности Шпаковского муниципального округа"	701	01	13	12 0 04 00000	-	0,00	50 000,00	50 000,00
Расходы на техническое обслуживание узлов учета тепловой энергии в зданиях, строениях, сооружениях, находящихся в собственности Шпаковского муниципального округа	701	01	13	12 0 04 21590	-	0,00	50 000,00	50 000,00
Закупка товаров, работ и услуг для обеспечения государственных (муниципальных) нужд	701	01	13	12 0 04 21590	200	0,00	50 000,00	50 000,00
Основное мероприятие "Приобретение и установка энергосберегающих устройств"	701	01	13	12 0 05 00000	-	0,00	200 000,00	200 000,00
Расходы на приобретение и установку энергосберегающих устройств	701	01	13	12 0 05 21600	-	0,00	200 000,00	200 000,00
Закупка товаров, работ и услуг для обеспечения государственных (муниципальных) нужд	701	01	13	12 0 05 21600	200	0,00	200 000,00	200 000,00
Основное мероприятие "Разработка электронного моделирования аварийных ситуаций в сетях теплоснабжения Шпаковского муниципального округа"	701	01	13	12 0 06 00000	-	770 355,00	1 243 000,00	1 243 000,00
Расходы на разработку электронного моделирования аварийных ситуаций в сетях теплоснабжения, разработку схемы водоснабжения и водоотведения Шпаковского муниципального округа, актуализация схемы теплоснабжения Шпаковского муниципального округа	701	01	13	12 0 06 21620	-	770 355,00	1 243 000,00	1 243 000,00
Закупка товаров, работ и услуг для обеспечения государственных (муниципальных) нужд	701	01	13	12 0 06 21620	200	770 355,00	1 243 000,00	1 243 000,00
Муниципальная программа Шпаковского муниципального округа Ставропольского края "Противодействие коррупции"	701	01	13	15 0 00 00000	-	49 320,00	50 000,00	50 000,00
Основное мероприятие "Просвещение муниципальных служащих в области противодействия коррупции путем проведения занятий с муниципальными служащими администрации Шпаковского муниципального округа по изучению законодательства о противодействии коррупции"	701	01	13	15 0 01 00000	-	4 320,00	5 000,00	5 000,00
Просвещение муниципальных служащих в области противодействия коррупции путем проведения занятий с муниципальными служащими администрации Шпаковского муниципального округа по изучению законодательства о противодействии коррупции	701	01	13	15 0 01 22100	-	4 320,00	5 000,00	5 000,00
Закупка товаров, работ и услуг для обеспечения государственных (муниципальных) нужд	701	01	13	15 0 01 22100	200	4 320,00	5 000,00	5 000,00
Основное мероприятие "Проведение акций, флеш-мобов, конкурсов и т.д. направленных на работу по профилактике коррупционных правонарушений"	701	01	13	15 0 02 00000	-	10 000,00	10 000,00	10 000,00
Расходы на проведение акций, флеш-мобов, конкурсов и т.д. направленных на работу по профилактике коррупционных правонарушений	701	01	13	15 0 02 22110	-	10 000,00	10 000,00	10 000,00
Закупка товаров, работ и услуг для обеспечения государственных (муниципальных) нужд	701	01	13	15 0 02 22110	200	10 000,00	10 000,00	10 000,00
Основное мероприятие "Повышение квалификации муниципальных служащих по антикоррупционной направленности"	701	01	13	15 0 03 00000	-	21 600,00	15 000,00	15 000,00
Расходы на повышение квалификации муниципальных служащих по антикоррупционной направленности	701	01	13	15 0 03 22120	-	21 600,00	15 000,00	15 000,00
Закупка товаров, работ и услуг для обеспечения государственных (муниципальных) нужд	701	01	13	15 0 03 22120	200	21 600,00	15 000,00	15 000,00
Основное мероприятие "Проведение семинаров, научно-практических конференций, круглых столов по проблемам противодействия коррупции"	701	01	13	15 0 04 00000	-	0,00	10 000,00	10 000,00
Расходы на проведение семинаров, научно-практических конференций, круглых столов по проблемам противодействия коррупции	701	01	13	15 0 04 22130	-	0,00	10 000,00	10 000,00
Закупка товаров, работ и услуг для обеспечения государственных (муниципальных) нужд	701	01	13	15 0 04 22130	200	0,00	10 000,00	10 000,00
Основное мероприятие "Разработка и издание информационно-справочных материалов (пособий, буклетов, информационных листовок, плакатов, полиграфической продукции, канцелярских принадлежностей, стенды, рекламные баннеры) по вопросам нормативного и правового регулирования деятельности. Оформление и поддержание в актуальном состоянии информационных стендов (напольные стойки для буклетов, пособий, листовок) в органах администрации округа, муниципальных учреждениях округа с информацией о предоставляемых услугах."	701	01	13	15 0 05 00000	-	13 400,00	10 000,00	10 000,00
Разработка и издание информационно-справочных материалов (пособий, буклетов, информационных листовок, плакатов, полиграфической продукции, канцелярских принадлежностей, стенды, рекламные баннеры) по вопросам нормативного и правового регулирования деятельности. Оформление и поддержание в актуальном состоянии информационных стендов (напольные стойки для буклетов, пособий, листовок) в органах администрации округа, муниципальных учреждениях округа с информацией о предоставляемых услугах.	701	01	13	15 0 05 22140	-	13 400,00	10 000,00	10 000,00
Закупка товаров, работ и услуг для обеспечения государственных (муниципальных) нужд	701	01	13	15 0 05 22140	200	13 400,00	10 000,00	10 000,00
Муниципальная программа Шпаковского муниципального округа Ставропольского края "Профилактика терроризма, а также минимизация и (или) ликвидация последствий его проявлений"	701	01	13	20 0 00 00000	-	986 163,16	105 263,16	105 263,16
Основное мероприятие "Проведение разъяснительной, пропагандистской, культурно-массовой и спортивной работы с населением, направленной на формирование у граждан неприятия идеологии терроризма, повышение бдительности при нахождении в местах массового пребывания людей, умение действовать при угрозе и (или) совершении террористического акта"	701	01	13	20 0 02 00000	-	986 163,16	105 263,16	105 263,16
Проведение информационно-пропагандистских мероприятий, направленных на профилактику идеологии терроризма за счет средств местного бюджета	701	01	13	20 0 02 22290	-	880 900,00	0,00	0,00
Закупка товаров, работ и услуг для обеспечения государственных (муниципальных) нужд	701	01	13	20 0 02 22290	200	880 900,00	0,00	0,00
Проведение информационно-пропагандистских мероприятий, направленных на профилактику идеологии терроризма	701	01	13	20 0 02 S7730	-	105 263,16	105 263,16	105 263,16
Закупка товаров, работ и услуг для обеспечения государственных (муниципальных) нужд	701	01	13	20 0 02 S7730	200	105 263,16	105 263,16	105 263,16
Муниципальная программа Шпаковского муниципального округа Ставропольского края "Профилактика правонарушений, незаконного потребления наркотических средств и психотропных веществ, наркомании, совершенствование деятельности добровольных народных дружин"	701	01	13	21 0 00 00000	-	4 912 300,00	6 174 300,00	6 174 300,00
Основное мероприятие "Оказание содействия органам правопорядка, органам местного самоуправления Шпаковского округа в обеспечении охраны общественного порядка, в том числе при проведении спортивных, зрелищных и иных массовых мероприятий"	701	01	13	21 0 03 00000	-	30 000,00	30 000,00	30 000,00
Создание действенной системы социальной профилактики правонарушений, направленной на предупреждение мошенничеств в отношении граждан, уличной "пьяной" преступности	701	01	13	21 0 03 22440	-	30 000,00	30 000,00	30 000,00
Закупка товаров, работ и услуг для обеспечения государственных (муниципальных) нужд	701	01	13	21 0 03 22440	200	30 000,00	30 000,00	30 000,00
Основное мероприятие "Содержание в технически исправном состоянии системы видеонаблюдения и ее дальнейшее развитие для обеспечения контроля в общественных местах, местах с повышенной криминогенной обстановкой"	701	01	13	21 0 05 00000	-	4 638 000,00	5 900 000,00	5 900 000,00
Расходы на содержание в технически исправном состоянии системы видеонаблюдения и ее дальнейшее развитие для обеспечения контроля в общественных местах, местах с повышенной криминогенной обстановкой	701	01	13	21 0 05 22430	-	4 638 000,00	5 900 000,00	5 900 000,00
Закупка товаров, работ и услуг для обеспечения государственных (муниципальных) нужд	701	01	13	21 0 05 22430	200	4 638 000,00	5 900 000,00	5 900 000,00
Основное мероприятие "Организация работы по вовлечению граждан в ряды народных дружинников, общественных объединений правоохранительной направленности, по разработке мер различного стимулирования, направленных на повышение статуса народного дружинника"	701	01	13	21 0 07 00000	-	180 900,00	180 900,00	180 900,00
Расходы на организацию работы по вовлечению граждан в ряды народных дружинников, общественных объединений правоохранительной направленности, по разработке мер различного стимулирования, направленных на повышение статуса народного дружинника	701	01	13	21 0 07 22450	-	180 900,00	180 900,00	180 900,00
Закупка товаров, работ и услуг для обеспечения государственных (муниципальных) нужд	701	01	13	21 0 07 22450	200	90 900,00	90 900,00	90 900,00
Социальное обеспечение и иные выплаты населению	701	01	13	21 0 07 22450	300	90 000,00	90 000,00	90 000,00
Основное мероприятие "Повышение эффективности профилактики употребления наркотических средств, алкогольных напитков и психотропных веществ среди несовершеннолетних и молодежи, пропаганда здорового образа жизни"	701	01	13	21 0 09 00000	-	63 400,00	63 400,00	63 400,00
Расходы на повышение эффективности профилактики употребления наркотических средств, алкогольных напитков и психотропных веществ среди несовершеннолетних и молодежи, пропаганда здорового образа жизни	701	01	13	21 0 09 22460	-	63 400,00	63 400,00	63 400,00
Закупка товаров, работ и услуг для обеспечения государственных (муниципальных) нужд	701	01	13	21 0 09 22460	200	63 400,00	63 400,00	63 400,00
Реализация полномочий в сфере установленных функций органов местного самоуправления	701	01	13	51 0 00 00000	-	180 738 606,57	98 490 395,59	98 490 395,59
Расходы на обеспечение гарантий муниципальных служащих в соответствии с нормативными актами Шпаковского муниципального округа	701	01	13	51 3 00 10050	-	48 450,02	0,00	0,00
Расходы на выплаты персоналу в целях обеспечения выполнения функций государственными (муниципальными) органами, казенными учреждениями, органами управления государственными внебюджетными фондами	701	01	13	51 3 00 10050	100	48 450,02	0,00	0,00
Расходы, связанные с общегосударственным управлением	701	01	13	51 3 00 10240	-	37 618 526,88	3 347 173,42	3 347 173,42
Закупка товаров, работ и услуг для обеспечения государственных (муниципальных) нужд	701	01	13	51 3 00 10240	200	5 206 374,16	2 845 250,74	2 845 250,74
Иные бюджетные ассигнования	701	01	13	51 3 00 10240	800	32 412 152,72	501 922,68	501 922,68
Расходы на обеспечение функций многофункционального центра	701	01	13	51 3 00 10310	-	40 186 409,90	37 631 003,06	37 631 003,06
Расходы на выплаты персоналу в целях обеспечения выполнения функций государственными (муниципальными) органами, казенными учреждениями, органами управления государственными внебюджетными фондами	701	01	13	51 3 00 10310	100	32 239 860,14	31 908 791,14	31 908 791,14
Закупка товаров, работ и услуг для обеспечения государственных (муниципальных) нужд	701	01	13	51 3 00 10310	200	7 480 449,76	5 241 199,40	5 241 199,40
Иные бюджетные ассигнования	701	01	13	51 3 00 10310	800	466 100,00	481 012,52	481 012,52
Расходы на осуществление полномочий по созданию, содержанию и организации деятельности аварийно-спасательных служб	701	01	13	51 3 00 10440	-	2 210 000,00	2 210 000,00	2 210 000,00
Закупка товаров, работ и услуг для обеспечения государственных (муниципальных) нужд	701	01	13	51 3 00 10440	200	2 210 000,00	2 210 000,00	2 210 000,00
Расходы на обеспечение функций Управления централизации закупок	701	01	13	51 3 00 10510	-	4 880 411,21	4 880 411,21	4 880 411,21
Расходы на выплаты персоналу в целях обеспечения выполнения функций государственными (муниципальными) органами, казенными учреждениями, органами управления государственными внебюджетными фондами	701	01	13	51 3 00 10510	100	4 776 510,85	4 776 510,85	4 776 510,85
Закупка товаров, работ и услуг для обеспечения государственных (муниципальных) нужд	701	01	13	51 3 00 10510	200	103 900,36	103 900,36	103 900,36
Расходы на обеспечение деятельности МКУ "Центр административно-хозяйственного обеспечения администрации Шпаковского муниципального округа Ставропольского края"	701	01	13	51 3 00 10610	-	91 931 117,60	47 056 123,91	47 056 123,91
Расходы на выплаты персоналу в целях обеспечения выполнения функций государственными (муниципальными) органами, казенными учреждениями, органами управления государственными внебюджетными фондами	701	01	13	51 3 00 10610	100	42 378 571,24	31 736 865,83	31 736 865,83
Закупка товаров, работ и услуг для обеспечения государственных (муниципальных) нужд	701	01	13	51 3 00 10610	200	49 331 737,54	15 195 449,26	15 195 449,26
Иные бюджетные ассигнования	701	01	13	51 3 00 10610	800	220 808,82	123 808,82	123 808,82
Мероприятия в области обращения с животными без владельцев	701	01	13	51 3 00 70140	-	1 232 976,15	1 007 428,03	1 007 428,03
Расходы на выплаты персоналу в целях обеспечения выполнения функций государственными (муниципальными) органами, казенными учреждениями, органами управления государственными внебюджетными фондами	701	01	13	51 3 00 70140	100	374 291,95	303 479,95	303 479,95
Закупка товаров, работ и услуг для обеспечения государственных (муниципальных) нужд	701	01	13	51 3 00 70140	200	858 684,20	703 948,08	703 948,08
Обеспечение деятельности депутатов Думы Ставропольского края и их помощников в избирательных округах	701	01	13	51 3 00 76610	-	2 594 714,81	2 322 255,96	2 322 255,96
Расходы на выплаты персоналу в целях обеспечения выполнения функций государственными (муниципальными) органами, казенными учреждениями, органами управления государственными внебюджетными фондами	701	01	13	51 3 00 76610	100	2 574 459,21	1 932 345,07	1 932 345,07
Закупка товаров, работ и услуг для обеспечения государственных (муниципальных) нужд	701	01	13	51 3 00 76610	200	20 255,60	389 910,89	389 910,89
Осуществление отдельных государственных полномочий Ставропольского края по созданию и организации деятельности административных комиссий	701	01	13	51 3 00 76930	-	36 000,00	36 000,00	36 000,00
Закупка товаров, работ и услуг для обеспечения государственных (муниципальных) нужд	701	01	13	51 3 00 76930	200	36 000,00	36 000,00	36 000,00
Реализация полномочий в сфере установленных функций органов местного самоуправления	701	02	03	51 0 00 00000	-	67 885 000,00	0,00	0,00
Финансовое обеспечение реализации мероприятий, связанных с призывом граждан Российской Федерации на военную службу по частичной мобилизации в Вооруженные Силы Российской Федерации	701	02	03	51 3 00 26903	-	67 885 000,00	0,00	0,00
Закупка товаров, работ и услуг для обеспечения государственных (муниципальных) нужд	701	02	03	51 3 00 26903	200	67 885 000,00	0,00	0,00
Муниципальная программа Шпаковского муниципального округа Ставропольского края "Предупреждение и ликвидация последствий чрезвычайных ситуаций природного и техногенного характера, реализация мер пожарной безопасности, безопасности на водных объектах и развитие гражданской обороны"	701	03	10	06 0 00 00000	-	6 204 543,50	303 300,00	303 300,00
Основное мероприятие "Повышение уровня защищенности населения и территорий Шпаковского округа от чрезвычайных ситуаций и пожаров"	701	03	10	06 0 01 00000	-	6 204 543,50	303 300,00	303 300,00
Совершенствование, развитие, переоснащение муниципальной системы оповещения Шпаковского муниципального округа	701	03	10	06 0 01 20030	-	5 682 204,50	202 500,00	202 500,00
Закупка товаров, работ и услуг для обеспечения государственных (муниципальных) нужд	701	03	10	06 0 01 20030	200	5 682 204,50	202 500,00	202 500,00
Содержание муниципальной системы оповещения Шпаковского муниципального округа	701	03	10	06 0 01 20080	-	522 339,00	100 800,00	100 800,00
Закупка товаров, работ и услуг для обеспечения государственных (муниципальных) нужд	701	03	10	06 0 01 20080	200	522 339,00	100 800,00	100 800,00
Реализация полномочий в сфере установленных функций органов местного самоуправления	701	03	10	51 0 00 00000	-	14 647 204,62	14 459 929,62	14 459 929,62
Обеспечение деятельности (оказание услуг) поисковых и аварийно - спасательных учреждений	701	03	10	51 3 00 11080	-	14 647 204,62	14 459 929,62	14 459 929,62
Расходы на выплаты персоналу в целях обеспечения выполнения функций государственными (муниципальными) органами, казенными учреждениями, органами управления государственными внебюджетными фондами	701	03	10	51 3 00 11080	100	12 725 359,90	12 725 359,90	12 725 359,90
Закупка товаров, работ и услуг для обеспечения государственных (муниципальных) нужд	701	03	10	51 3 00 11080	200	1 921 844,72	1 734 569,72	1 734 569,72

Муниципальная программа Шпаковского муниципального округа Ставропольского края "Развитие сельского хозяйства"	701	04	05	08 0 00 00000	-	471 355,57	471 355,57	471 355,57
Основное мероприятие "Проведение мероприятий по борьбе с иксодовыми клещами на территории Шпаковского округа"	701	04	05	08 0 02 00000	-	471 355,57	471 355,57	471 355,57
Организация и проведение мероприятий по борьбе с иксодовыми клещами-переносчиками Крымской геморрагической лихорадки в природных биотопах (на пастбищах)	701	04	05	08 0 02 76540	-	471 355,57	471 355,57	471 355,57
Закупка товаров, работ и услуг для обеспечения государственных (муниципальных) нужд	701	04	05	08 0 02 76540	200	471 355,57	471 355,57	471 355,57
Муниципальная программа Шпаковского муниципального округа Ставропольского края "Развитие транспортной системы и обеспечение безопасности дорожного движения"	701	04	08	07 0 00 00000	-	8 671 283,06	15 010 310,00	0,00
Организация регулярных перевозок по муниципальным маршрутам регулярных перевозок	701	04	08	07 0 21 00000	-	8 671 283,06	15 010 310,00	0,00
Расходы на осуществление регулярных перевозок пассажиров и багажа автомобильным транспортом по регулируемым тарифам	701	04	08	07 0 21 23280	-	8 671 283,06	15 010 310,00	0,00
Закупка товаров, работ и услуг для обеспечения государственных (муниципальных) нужд	701	04	08	07 0 21 23280	200	8 671 283,06	15 010 310,00	0,00
Муниципальная программа Шпаковского муниципального округа Ставропольского края "Развитие транспортной системы и обеспечение безопасности дорожного движения"	701	04	09	07 0 00 00000	-	697 872 326,01	334 508 023,37	143 097 633,37
Основное мероприятие "Содержание автомобильных дорог общего пользования местного значения"	701	04	09	07 0 01 00000	-	157 429 610,43	124 208 720,80	125 343 720,80
Расходы на содержание автомобильных дорог общего пользования, находящихся в собственности Шпаковского муниципального округа	701	04	09	07 0 01 9Д101	-	114 344 293,45	114 708 720,80	115 843 720,80
Закупка товаров, работ и услуг для обеспечения государственных (муниципальных) нужд	701	04	09	07 0 01 9Д101	200	114 344 293,45	114 708 720,80	115 843 720,80
Расходы на нанесение дорожной разметки, обслуживание и ремонт светофорных объектов, остановок, обустройство дорог средствами организации дорожного движения	701	04	09	07 0 01 9Д103	-	43 085 316,98	9 500 000,00	9 500 000,00
Закупка товаров, работ и услуг для обеспечения государственных (муниципальных) нужд	701	04	09	07 0 01 9Д103	200	43 085 316,98	9 500 000,00	9 500 000,00
Основное мероприятие "Ремонт и устройство тротуаров"	701	04	09	07 0 11 00000	-	26 120 488,57	0,00	0,00
Ремонт и устройство тротуаров	701	04	09	07 0 11 9Д104	-	26 120 488,57	0,00	0,00
Закупка товаров, работ и услуг для обеспечения государственных (муниципальных) нужд	701	04	09	07 0 11 9Д104	200	26 120 488,57	0,00	0,00
Основное мероприятие "Капитальной ремонт и ремонт автомобильных дорог общего пользования местного значения"	701	04	09	07 0 12 00000	-	286 739 132,00	79 045 390,00	0,00
Капитальный ремонт и ремонт автомобильных дорог общего пользования местного значения	701	04	09	07 0 12 SД005	-	286 739 132,00	79 045 390,00	0,00
Закупка товаров, работ и услуг для обеспечения государственных (муниципальных) нужд	701	04	09	07 0 12 SД005	200	286 739 132,00	79 045 390,00	0,00
Основное мероприятие "Строительный контроль при выполнении работ по капитальному ремонту и ремонту автомобильных дорог общего пользования местного значения Шпаковского муниципального округа"	701	04	09	07 0 14 00000	-	5 395 375,28	4 055 941,00	4 055 941,00
Расходы на обеспечение мероприятий по строительному контролю при выполнении работ по капитальному ремонту и ремонту автомобильных дорог общего пользования местного значения Шпаковского муниципального округа	701	04	09	07 0 14 9Д106	-	5 395 375,28	4 055 941,00	4 055 941,00
Закупка товаров, работ и услуг для обеспечения государственных (муниципальных) нужд	701	04	09	07 0 14 9Д106	200	5 395 375,28	2 559 342,26	4 055 941,00
Капитальные вложения в объекты государственной (муниципальной) собственности	701	04	09	07 0 14 9Д106	400	0,00	1 496 598,74	0,00
Основное мероприятие "Обеспечение транспортной безопасности объектов дорожного хозяйства"	701	04	09	07 0 17 00000	-	570 000,00	320 000,00	320 000,00
Расходы на оснащение, замену и содержание технических средств обеспечения транспортной безопасности, проведения оценки транспортной безопасности и разработка документов в области транспортной безопасности	701	04	09	07 0 17 9Д501	-	570 000,00	320 000,00	320 000,00
Закупка товаров, работ и услуг для обеспечения государственных (муниципальных) нужд	701	04	09	07 0 17 9Д501	200	570 000,00	320 000,00	320 000,00
Основное мероприятие "Ремонт автомобильных дорог"	701	04	09	07 0 18 00000	-	126 823 669,85	13 377 971,57	13 377 971,57
Выполнение работ по изготовлению сметной документации, проведение экспертизы, ремонт автомобильных дорог, отсыпка инертными материалами и профилировка проезжей части	701	04	09	07 0 18 9Д107	-	126 823 669,85	13 377 971,57	13 377 971,57
Закупка товаров, работ и услуг для обеспечения государственных (муниципальных) нужд	701	04	09	07 0 18 9Д107	200	126 823 669,85	13 377 971,57	13 377 971,57
Основное мероприятие "Строительство и реконструкция автомобильных дорог общего пользования местного значения"	701	04	09	07 0 20 00000	-	94 794 049,88	113 500 000,00	0,00
Выполнение работ по изготовлению документации, проведение экспертизы и прочих услуг в рамках строительства и реконструкции автомобильных дорог общего пользования местного значения	701	04	09	07 0 20 9Д108	-	50 000,00	0,00	0,00
Капитальные вложения в объекты государственной (муниципальной) собственности	701	04	09	07 0 20 9Д108	400	50 000,00	0,00	0,00
Строительство и реконструкция автомобильных дорог общего пользования местного значения	701	04	09	07 0 20 SД004	-	94 744 049,88	113 500 000,00	0,00
Капитальные вложения в объекты государственной (муниципальной) собственности	701	04	09	07 0 20 SД004	400	94 744 049,88	113 500 000,00	0,00
Муниципальная программа Шпаковского муниципального округа Ставропольского края "Благоустройство Шпаковского муниципального округа"	701	05	03	04 0 00 00000	-	115 642 571,45	44 201 435,22	1 824 372,14
Основное мероприятие "Организация и содержание мест захоронения"	701	05	03	04 1 01 00000	-	8 467 260,88	1 116 000,00	1 116 000,00
Расходы на организацию и содержание мест захоронения	701	05	03	04 1 01 10170	-	8 467 260,88	1 116 000,00	1 116 000,00
Закупка товаров, работ и услуг для обеспечения государственных (муниципальных) нужд	701	05	03	04 1 01 10170	200	8 467 260,88	1 116 000,00	1 116 000,00
Основное мероприятие "Благоустройство общественных территорий"	701	05	03	04 2 01 00000	-	44 090 873,26	42 391 435,22	14 372,14
Расходы на выполнение прочих мероприятий по благоустройству	701	05	03	04 2 01 10180	-	44 090 873,26	42 391 435,22	14 372,14
Закупка товаров, работ и услуг для обеспечения государственных (муниципальных) нужд	701	05	03	04 2 01 10180	200	44 090 873,26	42 391 435,22	14 372,14
Основное мероприятие "Ликвидация несанкционированных (стихийных) свалок"	701	05	03	04 3 01 00000	-	2 368 015,25	0,00	0,00
Расходы на ликвидацию несанкционированных (стихийных) свалок	701	05	03	04 3 01 10150	-	2 368 015,25	0,00	0,00
Закупка товаров, работ и услуг для обеспечения государственных (муниципальных) нужд	701	05	03	04 3 01 10150	200	2 368 015,25	0,00	0,00
Основное мероприятие "Организация, содержание и обустройство мест (площадок) накопления твердых коммунальных отходов"	701	05	03	04 3 02 00000	-	10 157 439,24	0,00	0,00
Расходы на организацию, содержание и обустройство мест (площадок) накопления твердых коммунальных отходов	701	05	03	04 3 02 10210	-	10 157 439,24	0,00	0,00
Закупка товаров, работ и услуг для обеспечения государственных (муниципальных) нужд	701	05	03	04 3 02 10210	200	10 157 439,24	0,00	0,00
Основное мероприятие "Содержание уличного освещения"	701	05	03	04 4 01 00000	-	25 166 058,13	694 000,00	694 000,00
Расходы на выполнение мероприятий по содержанию уличного освещения	701	05	03	04 4 01 10140	-	25 166 058,13	694 000,00	694 000,00
Закупка товаров, работ и услуг для обеспечения государственных (муниципальных) нужд	701	05	03	04 4 01 10140	200	25 166 058,13	694 000,00	694 000,00
Основное мероприятие "Реализация мероприятий по благоустройству территорий в муниципальных округах и городских округах"	701	05	03	04 5 01 00000	-	3 426 258,02	0,00	0,00
Реализация мероприятий по благоустройству территорий в муниципальных округах за счет средств местного бюджета	701	05	03	04 5 01 10190	-	572 298,02	0,00	0,00
Закупка товаров, работ и услуг для обеспечения государственных (муниципальных) нужд	701	05	03	04 5 01 10190	200	572 298,02	0,00	0,00
Реализация мероприятий по благоустройству детских площадок в муниципальных округах и городских округах	701	05	03	04 5 01 S0030	-	2 853 960,00	0,00	0,00
Закупка товаров, работ и услуг для обеспечения государственных (муниципальных) нужд	701	05	03	04 5 01 S0030	200	2 853 960,00	0,00	0,00
Основное мероприятие "Приобретение и обслуживание коммунальной и специализированной техники"	701	05	03	04 5 02 00000	-	21 966 666,67	0,00	0,00
Приобретение специализированной техники и оборудования для муниципальных нужд за счет средств местного бюджета	701	05	03	04 5 02 10260	-	913 333,34	0,00	0,00
Закупка товаров, работ и услуг для обеспечения государственных (муниципальных) нужд	701	05	03	04 5 02 10260	200	913 333,34	0,00	0,00
Приобретение специализированной техники и оборудования для муниципальных нужд муниципальных образований	701	05	03	04 5 02 S8950	-	21 053 333,33	0,00	0,00
Закупка товаров, работ и услуг для обеспечения государственных (муниципальных) нужд	701	05	03	04 5 02 S8950	200	21 053 333,33	0,00	0,00
Муниципальная программа Шпаковского муниципального округа Ставропольского края "Энергосбережение и повышение энергетической эффективности"	701	05	03	12 0 00 00000	-	60 942 079,68	51 274 841,43	51 274 841,43
Основное мероприятие "Энергосбережение и повышение энергетической эффективности использования энергетических ресурсов при эксплуатации объектов наружного освещения г. Михайловск Шпаковского муниципального округа"	701	05	03	12 0 08 00000	-	60 942 079,68	51 274 841,43	51 274 841,43
Реализация мероприятий по энергосбережению и повышению энергетической эффективности использования энергетических ресурсов при эксплуатации объектов наружного освещения	701	05	03	12 0 08 21640	-	60 942 079,68	51 274 841,43	51 274 841,43
Закупка товаров, работ и услуг для обеспечения государственных (муниципальных) нужд	701	05	03	12 0 08 21640	200	60 942 079,68	51 274 841,43	51 274 841,43
Муниципальная программа Шпаковского муниципального округа Ставропольского края "Формирование современной городской среды"	701	05	03	22 0 00 00000	-	25 000 000,00	0,00	0,00
Реализация регионального проекта "Формирование комфортной городской среды"	701	05	03	22 0 И4 00000	-	25 000 000,00	0,00	0,00
Реализация программ формирования современной городской среды	701	05	03	22 0 И4 55550	-	25 000 000,00	0,00	0,00
Закупка товаров, работ и услуг для обеспечения государственных (муниципальных) нужд	701	05	03	22 0 И4 55550	200	25 000 000,00	0,00	0,00
Реализация полномочий в сфере установленных функций органов местного самоуправления	701	05	03	51 0 00 00000	-	60 514 871,28	59 823 420,95	59 823 420,95
Обеспечение деятельности (оказание услуг) муниципальных учреждений	701	05	03	51 3 00 11010	-	60 514 871,28	59 823 420,95	59 823 420,95
Предоставление субсидий бюджетным, автономным учреждениям и иным некоммерческим организациям	701	05	03	51 3 00 11010	600	60 514 871,28	59 823 420,95	59 823 420,95
Реализация полномочий в сфере установленных функций органов местного самоуправления	701	05	05	51 0 00 00000	-	15 756 110,05	23 556 575,00	23 556 575,00
Обеспечение деятельности (оказание услуг) муниципальных учреждений	701	05	05	51 3 00 11010	-	15 756 110,05	23 556 575,00	23 556 575,00
Предоставление субсидий бюджетным, автономным учреждениям и иным некоммерческим организациям	701	05	05	51 3 00 11010	600	15 756 110,05	23 556 575,00	23 556 575,00
Реализация полномочий в сфере установленных функций органов местного самоуправления	701	07	02	51 0 00 00000	-	56 776 791,23	0,00	0,00
Финансовое обеспечение отдельных мероприятий за счет средств резервного фонда Правительства Ставропольского края	701	07	02	51 3 00 79201	-	56 776 791,23	0,00	0,00
Закупка товаров, работ и услуг для обеспечения государственных (муниципальных) нужд	701	07	02	51 3 00 79201	200	56 776 791,23	0,00	0,00
Муниципальная программа Шпаковского муниципального округа Ставропольского края "Обеспечение жильем молодых семей"	701	10	04	13 0 00 00000	-	16 987 698,00	1 649 891,52	1 684 705,19
Основное мероприятие "Предоставление молодым семьям социальных выплат на приобретение (строительство) жилья"	701	10	04	13 0 01 00000	-	16 987 698,00	1 649 891,52	1 684 705,19
Предоставление молодым семьям социальных выплат на приобретение (строительство) жилья	701	10	04	13 0 01 L4970	-	15 942 528,00	1 649 891,52	1 684 705,19
Социальное обеспечение и иные выплаты населению	701	10	04	13 0 01 L4970	300	15 942 528,00	1 649 891,52	1 684 705,19
Предоставление молодым семьям социальных выплат на приобретение (строительство) жилья	701	10	04	13 0 01 S4970	-	1 045 170,00	0,00	0,00
Социальное обеспечение и иные выплаты населению	701	10	04	13 0 01 S4970	300	1 045 170,00	0,00	0,00
Комитет по градостроительству, земельным и имущественным отношениям администрации Шпаковского муниципального округа Ставропольского края	702	-	-	-	-	129 179 527,93	47 549 862,86	47 549 862,86
Муниципальная программа Шпаковского муниципального округа Ставропольского края "Развитие муниципальной службы"	702	01	13	01 0 00 00000	-	148 785,71	182 000,00	182 000,00
Основное мероприятие "Формирование квалифицированного кадрового состава муниципальных служащих"	702	01	13	01 0 02 00000	-	29 000,00	27 000,00	27 000,00
Расходы на повышение квалификации муниципальных служащих с получением удостоверения государственного образца, в т.ч. и по антикоррупционной направленности	702	01	13	01 0 02 21000	-	29 000,00	27 000,00	27 000,00
Закупка товаров, работ и услуг для обеспечения государственных (муниципальных) нужд	702	01	13	01 0 02 21000	200	29 000,00	27 000,00	27 000,00
Основное мероприятие "Повышение результативности профессиональной служебной деятельности"	702	01	13	01 0 03 00000	-	119 785,71	155 000,00	155 000,00
Расходы на прохождение диспансеризации муниципальными служащими	702	01	13	01 0 03 21030	-	119 785,71	155 000,00	155 000,00
Закупка товаров, работ и услуг для обеспечения государственных (муниципальных) нужд	702	01	13	01 0 03 21030	200	119 785,71	155 000,00	155 000,00
Муниципальная программа Шпаковского муниципального округа Ставропольского края "Повышение уровня доступности информации и информатизации"	702	01	13	02 0 00 00000	-	3 874 864,13	1 534 828,80	1 534 828,80
Основное мероприятие "Приобретение, техническое обслуживание, ремонт, модернизация, утилизация вычислительной, печатающей и копировальной (офисной) техники"	702	01	13	02 0 02 00000	-	2 766 288,93	622 064,80	622 064,80
Расходы на закупку новой компьютерной техники и оргтехники, модернизация и обслуживание компьютерной техники	702	01	13	02 0 02 21100	-	2 394 288,93	250 000,00	250 000,00
Закупка товаров, работ и услуг для обеспечения государственных (муниципальных) нужд	702	01	13	02 0 02 21100	200	2 394 288,93	250 000,00	250 000,00
Расходы на ремонт и обслуживание печатающей и копировальной техники и расходных материалов	702	01	13	02 0 02 21110	-	372 000,00	372 064,80	372 064,80
Закупка товаров, работ и услуг для обеспечения государственных (муниципальных) нужд	702	01	13	02 0 02 21110	200	372 000,00	372 064,80	372 064,80
Основное мероприятие "Приобретение, создание, развитие, доработка, сопровождение и интеграция информационных систем и программного обеспечения"	702	01	13	02 0 03 00000	-	1 108 575,20	912 764,00	912 764,00
Расходы на сопровождение и обслуживание специального программного обеспечения	702	01	13	02 0 03 21130	-	851 600,00	851 600,00	851 600,00
Закупка товаров, работ и услуг для обеспечения государственных (муниципальных) нужд	702	01	13	02 0 03 21130	200	851 600,00	851 600,00	851 600,00
Расходы на приобретение неисключительных прав на использование программного обеспечения	702	01	13	02 0 03 21180	-	256 975,20	61 164,00	61 164,00
Закупка товаров, работ и услуг для обеспечения государственных (муниципальных) нужд	702	01	13	02 0 03 21180	200	256 975,20	61 164,00	61 164,00
Муниципальная программа Шпаковского муниципального округа Ставропольского края "Повышение функциональности имущественного комплекса"	702	01	13	03 0 00 00000	-	5 771 615,77	1 901 009,90	1 901 009,90
Основное мероприятие "Приобретение, техническое обслуживание и содержание автотранспорта"	702	01	13	03 0 06 00000	-	4 883 004,31	1 294 007,28	1 294 007,28
Расходы на приобретение, техническое обслуживание и содержание автотранспорта	702	01	13	03 0 06 21250	-	4 883 004,31	1 294 007,28	1 294 007,28
Закупка товаров, работ и услуг для обеспечения государственных (муниципальных) нужд	702	01	13	03 0 06 21250	200	4 883 004,31	1 294 007,28	1 294 007,28
Основное мероприятие "Приобретение офисных и хозяйственных принадлежностей, прочих материальных запасов"	702	01	13	03 0 07 00000	-	888 611,46	607 002,62	607 002,62
Расходы на приобретение офисных и хозяйственных принадлежностей, прочих материальных запасов	702	01	13	03 0 07 21270	-	888 611,46	607 002,62	607 002,62
Закупка товаров, работ и услуг для обеспечения государственных (муниципальных) нужд	702	01	13	03 0 07 21270	200	888 611,46	607 002,62	607 002,62
Реализация полномочий в сфере установленных функций органов местного самоуправления	702	01	13	51 0 00 00000	-	193 925,07	0,00	0,00
Осуществление выплаты лицам, входящим в муниципальные управленческие команды Ставропольского края, поощрения за достижение в 2024 году показателей деятельности исполнительных органов субъектов Российской Федерации	702	01	13	51 3 00 75490	-	193 925,07	0,00	0,00
Расходы на выплаты персоналу в целях обеспечения выполнения функций государственными (муниципальными) органами, казенными учреждениями, органами управления государственными внебюджетными фондами	702	01	13	51 3 00 75490	100	193 925,07	0,00	0,00
Обеспечение деятельности комитета по градостроительству, земельным и имущественным отношениям администрации Шпаковского муниципального округа Ставропольского края	702	01	13	52 0 00 00000	-	119 190 337,25	43 932 024,16	43 932 024,16
Расходы на обеспечение функций органов местного самоуправления	702	01	13	52 1 00 10010	-	923 726,06	1 046 808,00	1 046 808,00
Расходы на выплаты персоналу в целях обеспечения выполнения функций государственными (муниципальными) органами, казенными учреждениями, органами управления государственными внебюджетными фондами	702	01	13	52 1 00 10010	100	923 726,06	1 046 808,00	1 046 808,00
Расходы на выплаты по оплате труда работников органов местного самоуправления	702	01	13	52 1 00 10020	-	30 159 503,24	30 036 421,30	30 036 421,30
Расходы на выплаты персоналу в целях обеспечения выполнения функций государственными (муниципальными) органами, казенными учреждениями, органами управления государственными внебюджетными фондами	702	01	13	52 1 00 10020	100	30 159 503,24	30 036 421,30	30 036 421,30
Расходы, связанные с общегосударственным управлением	702	01	13	52 1 00 10240	-	45 730 997,21	6 278 433,84	6 278 433,84
Закупка товаров, работ и услуг для обеспечения государственных (муниципальных) нужд	702	01	13	52 1 00 10240	200	4 450 435,23	967 872,04	967 872,04
Капитальные вложения в объекты государственной (муниципальной) собственности	702	01	13	52 1 00 10240	400	38 962 740,00	0,00	0,00
Иные бюджетные ассигнования	702	01	13	52 1 00 10240	800	2 317 821,98	5 310 561,80	5 310 561,80
Расходы на осуществление полномочий по градостроительству и архитектуре	702	01	13	52 1 00 10450	-	30 030 229,85	996 841,51	996 841,51
Закупка товаров, работ и услуг для обеспечения государственных (муниципальных) нужд	702	01	13	52 1 00 10450	200	6 031 229,85	996 841,51	996 841,51
Капитальные вложения в объекты государственной (муниципальной) собственности	702	01	13	52 1 00 10450	400	23 999 000,00	0,00	0,00
Управление муниципальной собственностью Шпаковского муниципального округа Ставропольского края в области имущественных отношений	702	01	13	52 1 00 10470	-	12 235 880,89	5 573 519,51	5 573 519,51
Закупка товаров, работ и услуг для обеспечения государственных (муниципальных) нужд	702	01	13	52 1 00 10470	200	12 235 880,89	5 573 519,51	5 573 519,51
Оценка объектов оценки, услуги по предоставлению информации о стоимости земельного участка или иной её стоимости	702	01	13	52 1 00 10480	-	110 000,00	0,00	0,00
Закупка товаров, работ и услуг для обеспечения государственных (муниципальных) нужд	702	01	13	52 1 00 10480	200	110 000,00	0,00	0,00
Финансовое управление администрации Шпаковского муниципального округа Ставропольского края	704	-	-	-	-	84 953 076,15	82 187 863,26	82 187 863,26
Муниципальная программа Шпаковского муниципального округа Ставропольского края "Развитие муниципальной службы"	704	01	06	01 0 00 00000	-	141 380,00	242 770,00	242 770,00
Основное мероприятие "Формирование квалифицированного кадрового состава муниципальных служащих"	704	01	06	01 0 02 00000	-	13 320,00	165 000,00	165 000,00
Расходы на участие в семинарах, конференциях и других мероприятиях по вопросам муниципальной службы, деятельности органов местного самоуправления, проводимых в Ставропольском крае и за его пределами	704	01	06	01 0 02 21010	-	13 320,00	165 000,00	165 000,00
Закупка товаров, работ и услуг для обеспечения государственных (муниципальных) нужд	704	01	06	01 0 02 21010	200	13 320,00	165 000,00	165 000,00
Основное мероприятие "Повышение результативности профессиональной служебной деятельности"	704	01	06	01 0 03 00000	-	128 060,00	77 770,00	77 770,00
Расходы на прохождение диспансеризации муниципальными служащими	704	01	06	01 0 03 21030	-	57 860,00	44 880,00	44 880,00
Закупка товаров, работ и услуг для обеспечения государственных (муниципальных) нужд	704	01	06	01 0 03 21030	200	57 860,00	44 880,00	44 880,00
Расходы на обеспечение муниципальных служащих периодической печатной продукцией, официальными статистическими документами, необходимыми для эффективной муниципальной службы	704	01	06	01 0 03 21050	-	70 200,00	32 890,00	32 890,00
Закупка товаров, работ и услуг для обеспечения государственных (муниципальных) нужд	704	01	06	01 0 03 21050	200	70 200,00	32 890,00	32 890,00
Муниципальная программа Шпаковского муниципального округа Ставропольского края "Повышение уровня доступности информации и информатизации"	704	01	06	02 0 00 00000	-	1 662 247,87	3 060 499,30	3 060 499,30
Основное мероприятие "Развитие и обеспечение эксплуатации единой компьютерной сети администрации Шпаковского муниципального округа, территориальных отделов и отраслевых (функциональных) органов администрации Шпаковского муниципального округа, расширение функциональных возможностей систем передачи данных"	704	01	06	02 0 01 00000	-	266 446,00	1 413 946,00	1 413 946,00
Расходы на приобретение и монтаж сетевого оборудования (в том числе систем передачи данных)	704	01	06	02 0 01 21060	-	0,00	1 147 500,00	1 147 500,00
Закупка товаров, работ и услуг для обеспечения государственных (муниципальных) нужд	704	01	06	02 0 01 21060	200	0,00	1 147 500,00	1 147 500,00
Расходы на оплату услуг связи за предоставление каналов передачи данных и доступа к информационно - телекоммуникационной сети Интернет	704	01	06	02 0 01 21070	-	121 680,00	121 680,00	121 680,00
Закупка товаров, работ и услуг для обеспечения государственных (муниципальных) нужд	704	01	06	02 0 01 21070	200	121 680,00	121 680,00	121 680,00
Расходы на оплату услуг телефонной связи	704	01	06	02 0 01 21080	-	144 766,00	144 766,00	144 766,00
Закупка товаров, работ и услуг для обеспечения государственных (муниципальных) нужд	704	01	06	02 0 01 21080	200	144 766,00	144 766,00	144 766,00
Основное мероприятие "Приобретение, техническое обслуживание, ремонт, модернизация, утилизация вычислительной, печатающей и копировальной (офисной) техники"	704	01	06	02 0 02 00000	-	383 723,61	586 974,76	609 511,60
Расходы на закупку новой компьютерной техники и оргтехники, модернизация и обслуживание компьютерной техники	704	01	06	02 0 02 21100	-	334 012,01	477 463,16	500 000,00
Закупка товаров, работ и услуг для обеспечения государственных (муниципальных) нужд	704	01	06	02 0 02 21100	200	334 012,01	477 463,16	500 000,00
Расходы на ремонт и обслуживание печатающей и копировальной техники и расходных материалов	704	01	06	02 0 02 21110	-	49 711,60	109 511,60	109 511,60
Закупка товаров, работ и услуг для обеспечения государственных (муниципальных) нужд	704	01	06	02 0 02 21110	200	49 711,60	109 511,60	109 511,60
Основное мероприятие "Приобретение, создание, развитие, доработка, сопровождение и интеграция информационных систем и программного обеспечения"	704	01	06	02 0 03 00000	-	1 012 078,26	1 059 578,54	1 037 041,70
Расходы на сопровождение и обслуживание специального программного обеспечения	704	01	06	02 0 03 21130	-	552 672,76	608 672,76	608 672,76
Закупка товаров, работ и услуг для обеспечения государственных (муниципальных) нужд	704	01	06	02 0 03 21130	200	552 672,76	608 672,76	608 672,76
Расходы на сопровождение и обслуживание справочно-правовых систем	704	01	06	02 0 03 21140	-	409 940,00	412 523,28	389 986,44
Закупка товаров, работ и услуг для обеспечения государственных (муниципальных) нужд	704	01	06	02 0 03 21140	200	409 940,00	412 523,28	389 986,44
Расходы на приобретение неисключительных прав на использование программного обеспечения	704	01	06	02 0 03 21180	-	49 465,50	38 382,50	38 382,50
Закупка товаров, работ и услуг для обеспечения государственных (муниципальных) нужд	704	01	06	02 0 03 21180	200	49 465,50	38 382,50	38 382,50
Муниципальная программа Шпаковского муниципального округа Ставропольского края "Повышение функциональности имущественного комплекса"	704	01	06	03 0 00 00000	-	251 968,73	4 703 432,65	4 703 432,65
Основное мероприятие "Ремонт (капитальный, текущий) помещений, зданий и прилегающей территории"	704	01	06	03 0 01 00000	-	1 381,17	286 021,56	286 021,56
Ремонт (капитальный, текущий) помещений, зданий и прилегающей территории	704	01	06	03 0 01 21200	-	1 381,17	286 021,56	286 021,56
Закупка товаров, работ и услуг для обеспечения государственных (муниципальных) нужд	704	01	06	03 0 01 21200	200	1 381,17	286 021,56	286 021,56
Основное мероприятие "Техническое обслуживание систем охранно-пожарной и тревожной сигнализации"	704	01	06	03 0 02 00000	-	16 740,00	15 540,00	15 540,00
Расходы на техническое обслуживание систем охранно-пожарной и тревожной сигнализации	704	01	06	03 0 02 21210	-	16 740,00	15 540,00	15 540,00

Закупка товаров, работ и услуг для обеспечения государственных (муниципальных) нужд	704	01	06	03 0 02 21210	200	16 740,00	15 540,00	15 540,00
Основное мероприятие "Обеспечение охраны помещений и зданий"	704	01	06	03 0 03 00000	-	96 000,00	96 000,00	96 000,00
Расходы на обеспечение охраны помещений и зданий	704	01	06	03 0 03 21220	-	96 000,00	96 000,00	96 000,00
Закупка товаров, работ и услуг для обеспечения государственных (муниципальных) нужд	704	01	06	03 0 03 21220	200	96 000,00	96 000,00	96 000,00
Основное мероприятие "Приобретение мебели и хозяйственно - технического оборудования, их ремонт и обслуживание"	704	01	06	03 0 04 00000	-	14 330,59	3 168 830,59	3 168 830,59
Расходы на приобретение мебели и хозяйственно - технического оборудования, их ремонт и обслуживание	704	01	06	03 0 04 21230	-	14 330,59	3 168 830,59	3 168 830,59
Закупка товаров, работ и услуг для обеспечения государственных (муниципальных) нужд	704	01	06	03 0 04 21230	200	14 330,59	3 168 830,59	3 168 830,59
Основное мероприятие "Ремонт и техническое обслуживание инженерных коммуникаций и оборудования"	704	01	06	03 0 05 00000	-	33 699,39	115 929,00	115 929,00
Расходы на ремонт и техническое обслуживание инженерных коммуникаций и оборудования	704	01	06	03 0 05 21240	-	33 699,39	115 929,00	115 929,00
Закупка товаров, работ и услуг для обеспечения государственных (муниципальных) нужд	704	01	06	03 0 05 21240	200	33 699,39	115 929,00	115 929,00
Основное мероприятие "Приобретение, техническое обслуживание и содержание автотранспорта"	704	01	06	03 0 06 00000	-	0,00	571 641,01	571 641,01
Расходы на приобретение, техническое обслуживание и содержание автотранспорта	704	01	06	03 0 06 21250	-	0,00	571 641,01	571 641,01
Закупка товаров, работ и услуг для обеспечения государственных (муниципальных) нужд	704	01	06	03 0 06 21250	200	0,00	571 641,01	571 641,01
Основное мероприятие "Приобретение офисных и хозяйственных принадлежностей, прочих материальных запасов"	704	01	06	03 0 07 00000	-	89 817,58	449 470,49	449 470,49
Расходы на приобретение офисных и хозяйственных принадлежностей, прочих материальных запасов	704	01	06	03 0 07 21270	-	89 817,58	449 470,49	449 470,49
Закупка товаров, работ и услуг для обеспечения государственных (муниципальных) нужд	704	01	06	03 0 07 21270	200	89 817,58	449 470,49	449 470,49
Реализация полномочий в сфере установленных функций органов местного самоуправления	704	01	06	51 0 00 00000	-	248 521,42	0,00	0,00
Осуществление выплаты лицам, входящим в муниципальные управленческие команды Ставропольского края, поощрения за достижение в 2024 году показателей деятельности исполнительных органов субъектов Российской Федерации	704	01	06	51 3 00 75490	-	248 521,42	0,00	0,00
Расходы на выплаты персоналу в целях обеспечения выполнения функций государственными (муниципальными) органами, казенными учреждениями, органами управления государственными внебюджетными фондами	704	01	06	51 3 00 75490	100	248 521,42	0,00	0,00
Обеспечение деятельности финансового управления администрации Шпаковского муниципального округа Ставропольского края	704	01	06	53 0 00 00000	-	23 488 271,79	20 002 605,88	20 002 605,88
Расходы на обеспечение функций органов местного самоуправления	704	01	06	53 1 00 10010	-	1 227 600,93	1 437 993,31	1 437 993,31
Расходы на выплаты персоналу в целях обеспечения выполнения функций государственными (муниципальными) органами, казенными учреждениями, органами управления государственными внебюджетными фондами	704	01	06	53 1 00 10010	100	489 551,98	687 544,00	687 544,00
Закупка товаров, работ и услуг для обеспечения государственных (муниципальных) нужд	704	01	06	53 1 00 10010	200	703 178,95	715 579,31	715 579,31
Иные бюджетные ассигнования	704	01	06	53 1 00 10010	800	34 870,00	34 870,00	34 870,00
Расходы на выплаты по оплате труда работников органов местного самоуправления	704	01	06	53 1 00 10020	-	22 260 670,86	18 564 612,57	18 564 612,57
Расходы на выплаты персоналу в целях обеспечения выполнения функций государственными (муниципальными) органами, казенными учреждениями, органами управления государственными внебюджетными фондами	704	01	06	53 1 00 10020	100	22 260 670,86	18 564 612,57	18 564 612,57
Муниципальная программа Шпаковского муниципального округа Ставропольского края "Управление финансами"	704	01	13	09 0 00 00000	-	56 550 555,43	54 050 555,43	54 050 555,43
Основное мероприятие "Централизованное ведение бюджетного (бухгалтерского) учета и формирование отчетности муниципальных учреждений Шпаковского муниципального округа"	704	01	13	09 0 03 00000	-	56 550 555,43	54 050 555,43	54 050 555,43
Расходы на обеспечение функций централизованной бухгалтерии	704	01	13	09 0 03 10060	-	56 550 555,43	54 050 555,43	54 050 555,43
Расходы на выплаты персоналу в целях обеспечения выполнения функций государственными (муниципальными) органами, казенными учреждениями, органами управления государственными внебюджетными фондами	704	01	13	09 0 03 10060	100	50 748 415,32	49 845 237,04	49 845 237,04
Закупка товаров, работ и услуг для обеспечения государственных (муниципальных) нужд	704	01	13	09 0 03 10060	200	5 612 526,11	4 007 360,39	4 007 360,39
Иные бюджетные ассигнования	704	01	13	09 0 03 10060	800	189 614,00	197 958,00	197 958,00
Реализация полномочий в сфере установленных функций органов местного самоуправления	704	01	13	51 0 00 00000	-	2 479 170,75	0,00	0,00
Расходы на обеспечение гарантий муниципальных служащих в соответствии с нормативными актами Шпаковского муниципального округа	704	01	13	51 3 00 10050	-	2 479 170,75	0,00	0,00
Расходы на выплаты персоналу в целях обеспечения выполнения функций государственными (муниципальными) органами, казенными учреждениями, органами управления государственными внебюджетными фондами	704	01	13	51 3 00 10050	100	2 479 170,75	0,00	0,00
Обеспечение деятельности финансового управления администрации Шпаковского муниципального округа Ставропольского края	704	01	13	53 0 00 00000	-	130 960,16	128 000,00	128 000,00
Расходы, связанные с общегосударственным управлением	704	01	13	53 1 00 10240	-	130 960,16	128 000,00	128 000,00
Закупка товаров, работ и услуг для обеспечения государственных (муниципальных) нужд	704	01	13	53 1 00 10240	200	128 000,00	128 000,00	128 000,00
Социальное обеспечение и иные выплаты населению	704	01	13	53 1 00 10240	300	2 960,16	0,00	0,00
Комитет образования администрации Шпаковского муниципального округа Ставропольского края	706	-	-	-	-	3 156 450 884,47	3 338 934 099,75	2 967 852 199,83
Муниципальная программа Шпаковского муниципального округа Ставропольского края "Развитие образования"	706	07	01	14 0 00 00000	-	1 135 891 148,29	1 162 694 568,88	1 181 115 310,28
Основное мероприятие "Обеспечение государственных гарантий реализации прав на получение общедоступного и бесплатного дошкольного образования в муниципальных и частных дошкольных образовательных организациях"	706	07	01	14 1 01 00000	-	426 379 353,00	394 472 549,80	394 472 549,80
Обеспечение государственных гарантий реализации прав на получение общедоступного и бесплатного дошкольного образования в муниципальных дошкольных и общеобразовательных организациях и на финансовое обеспечение получения дошкольного образования в частных дошкольных и частных общеобразовательных организациях	706	07	01	14 1 01 77170	-	426 379 353,00	394 472 549,80	394 472 549,80
Предоставление субсидий бюджетным, автономным учреждениям и иным некоммерческим организациям	706	07	01	14 1 01 77170	600	410 416 929,34	371 434 358,60	371 434 358,60
Иные бюджетные ассигнования	706	07	01	14 1 01 77170	800	15 962 423,66	23 038 191,20	23 038 191,20
Основное мероприятие "Создание условий для осуществления присмотра и ухода за детьми"	706	07	01	14 1 03 00000	-	517 920 177,61	380 555 933,96	380 575 287,50
Обеспечение деятельности (оказание услуг) детских дошкольных учреждений	706	07	01	14 1 03 21660	-	443 017 187,26	315 921 857,96	315 941 211,50
Закупка товаров, работ и услуг для обеспечения государственных (муниципальных) нужд	706	07	01	14 1 03 21660	200	488 449,04	0,00	0,00
Предоставление субсидий бюджетным, автономным учреждениям и иным некоммерческим организациям	706	07	01	14 1 03 21660	600	441 544 022,22	314 691 109,75	314 710 463,29
Иные бюджетные ассигнования	706	07	01	14 1 03 21660	800	984 716,00	1 230 748,21	1 230 748,21
Организация обеспечения питанием воспитанников дошкольных образовательных организаций	706	07	01	14 1 03 21700	-	67 002 200,35	64 634 076,00	64 634 076,00
Предоставление субсидий бюджетным, автономным учреждениям и иным некоммерческим организациям	706	07	01	14 1 03 21700	600	67 002 200,35	64 634 076,00	64 634 076,00
Проведение капитального ремонта зданий и сооружений муниципальных образовательных организаций	706	07	01	14 1 03 S9340	-	7 900 790,00	0,00	0,00
Закупка товаров, работ и услуг для обеспечения государственных (муниципальных) нужд	706	07	01	14 1 03 S9340	200	7 900 790,00	0,00	0,00
Основное мероприятие "Проведение мероприятий с детьми и обеспечение деятельности организаций дополнительного образования"	706	07	01	14 1 09 00000	-	0,00	0,00	97 702 239,64
Создание современной инфраструктуры для отдыха детей и их оздоровления путем возведения некапитальных строений, сооружений (быстровозводимых конструкций), а также при проведении капитального ремонта объектов инфраструктуры организаций отдыха детей и их оздоровления	706	07	01	14 1 09 L4940	-	0,00	0,00	97 702 239,64
Предоставление субсидий бюджетным, автономным учреждениям и иным некоммерческим организациям	706	07	01	14 1 09 L4940	600	0,00	0,00	97 702 239,64
Основное мероприятие: "Строительство (реконструкция) дошкольных образовательных организаций, общеобразовательных организаций и организаций дополнительного образования в Шпаковском муниципальном округе Ставропольского края"	706	07	01	14 1 14 00000	-	13 399 714,65	90 051 111,47	98 493 540,00
Расходы на строительство (реконструкция) дошкольных образовательных организаций, общеобразовательных организаций и организаций дополнительного образования в Шпаковском муниципальном округе Ставропольского края	706	07	01	14 1 14 21960	-	13 399 714,65	90 051 111,47	98 493 540,00
Закупка товаров, работ и услуг для обеспечения государственных (муниципальных) нужд	706	07	01	14 1 14 21960	200	8 419 400,04	0,00	0,00
Капитальные вложения в объекты государственной (муниципальной) собственности	706	07	01	14 1 14 21960	400	4 020 314,61	90 051 111,47	98 493 540,00
Предоставление субсидий бюджетным, автономным учреждениям и иным некоммерческим организациям	706	07	01	14 1 14 21960	600	960 000,00	0,00	0,00
Реализация регионального проекта "Поддержка семьи"	706	07	01	14 1 Я1 00000	-	178 191 903,03	297 614 973,65	209 871 693,34
Адресное строительство детских садов в отдельных населенных пунктах с объективно выявленной потребностью инфраструктуры (зданий) (Строительство дошкольного образовательного учреждения на 300 мест по адресу: г. Михайловск, ул. Ботаническая, д. 34/1)	706	07	01	14 1 Я1 50541	-	44 920 606,07	179 614 848,53	160 261 313,14
Капитальные вложения в объекты государственной (муниципальной) собственности	706	07	01	14 1 Я1 50541	400	44 920 606,07	179 614 848,53	160 261 313,14
Капитальный ремонт и оснащение образовательных организаций, осуществляющих образовательную деятельность по образовательным программам дошкольного образования	706	07	01	14 1 Я1 53150	-	0,00	0,00	44 620 140,80
Предоставление субсидий бюджетным, автономным учреждениям и иным некоммерческим организациям	706	07	01	14 1 Я1 53150	600	0,00	0,00	44 620 140,80
Адресное строительство детских садов в отдельных населенных пунктах с объективно выявленной потребностью инфраструктуры (зданий) (Строительство дошкольного образовательного учреждения на 300 мест по адресу: г.Михайловск, ул.Ботаническая, д.34/1)	706	07	01	14 1 Я1 A0541	-	133 271 296,96	118 000 125,12	4 990 239,40
Капитальные вложения в объекты государственной (муниципальной) собственности	706	07	01	14 1 Я1 A0541	400	133 271 296,96	118 000 125,12	4 990 239,40
Муниципальная программа Шпаковского муниципального округа Ставропольского края "Социальная поддержка граждан"	706	07	01	18 0 00 00000	-	8 079 240,12	7 859 065,31	7 859 065,31
Основное мероприятие "Предоставление мер социальной поддержки отдельным категориям граждан в округе"	706	07	01	18 1 01 00000	-	6 979 240,12	7 359 065,31	7 359 065,31
Предоставление мер социальной поддержки по оплате жилых помещений, отопления и освещения педагогическим работникам муниципальных образовательных организаций, проживающим и работающим в сельских населенных пунктах, рабочих поселках (поселках городского типа)	706	07	01	18 1 01 76890	-	6 979 240,12	7 359 065,31	7 359 065,31
Предоставление субсидий бюджетным, автономным учреждениям и иным некоммерческим организациям	706	07	01	18 1 01 76890	600	6 979 240,12	7 359 065,31	7 359 065,31
Основное мероприятие "Создание условий для беспрепятственного доступа инвалидов и других маломобильных групп населения округа к приоритетным объектам в приоритетных сферах жизнедеятельности округа"	706	07	01	18 2 01 00000	-	1 100 000,00	500 000,00	500 000,00
Расходы на создание условий для беспрепятственного доступа инвалидов и других маломобильных групп населения округа к приоритетным объектам в приоритетных сферах жизнедеятельности округа	706	07	01	18 2 01 22010	-	1 100 000,00	500 000,00	500 000,00
Предоставление субсидий бюджетным, автономным учреждениям и иным некоммерческим организациям	706	07	01	18 2 01 22010	600	1 100 000,00	500 000,00	500 000,00
Муниципальная программа Шпаковского муниципального округа Ставропольского края "Развитие образования"	706	07	02	14 0 00 00000	-	1 729 219 836,97	1 899 175 844,65	1 508 159 240,82
Основное мероприятие "Организация предоставления начального общего, основного общего и среднего общего образования"	706	07	02	14 1 06 00000	-	1 371 083 389,10	1 157 115 451,44	1 147 547 116,59
Обеспечение деятельности (оказание услуг) общеобразовательных учреждений	706	07	02	14 1 06 21670	-	453 259 988,05	292 262 009,61	282 693 674,76
Закупка товаров, работ и услуг для обеспечения государственных (муниципальных) нужд	706	07	02	14 1 06 21670	200	16 080,00	96 000 000,00	0,00
Предоставление субсидий бюджетным, автономным учреждениям и иным некоммерческим организациям	706	07	02	14 1 06 21670	600	451 983 221,05	194 935 646,74	281 367 311,89
Иные бюджетные ассигнования	706	07	02	14 1 06 21670	800	1 260 687,00	1 326 362,87	1 326 362,87
Обеспечение деятельности средней общеобразовательной школы на 900 мест по адресу: г. Михайловск, ул. Локомотивная, 83/3	706	07	02	14 1 06 21673	-	44 524 908,00	0,00	0,00
Предоставление субсидий бюджетным, автономным учреждениям и иным некоммерческим организациям	706	07	02	14 1 06 21673	600	44 524 908,00	0,00	0,00
Организация подвоза детей в сельских школах	706	07	02	14 1 06 21680	-	9 588 080,75	9 273 601,07	9 273 601,07
Предоставление субсидий бюджетным, автономным учреждениям и иным некоммерческим организациям	706	07	02	14 1 06 21680	600	9 588 080,75	9 273 601,07	9 273 601,07
Обеспечение государственных гарантий реализации прав на получение общедоступного и бесплатного начального общего, основного общего, среднего общего образования в муниципальных общеобразовательных организациях, а также обеспечение дополнительного образования детей в муниципальных общеобразовательных организациях и на финансовое обеспечение получения начального общего, основного общего, среднего общего образования в частных общеобразовательных организациях	706	07	02	14 1 06 77160	-	859 461 755,16	855 579 840,76	855 579 840,76
Предоставление субсидий бюджетным, автономным учреждениям и иным некоммерческим организациям	706	07	02	14 1 06 77160	600	859 461 755,16	855 579 840,76	855 579 840,76
Благоустройство территорий муниципальных образовательных организаций	706	07	02	14 1 06 S6430	-	850 000,00	0,00	0,00
Предоставление субсидий бюджетным, автономным учреждениям и иным некоммерческим организациям	706	07	02	14 1 06 S6430	600	850 000,00	0,00	0,00
Укрепление материально-технической базы муниципальных общеобразовательных организаций	706	07	02	14 1 06 S9330	-	3 398 657,14	0,00	0,00
Предоставление субсидий бюджетным, автономным учреждениям и иным некоммерческим организациям	706	07	02	14 1 06 S9330	600	3 398 657,14	0,00	0,00
Основное мероприятие "Приобретение новогодних подарков детям, обучающимся по образовательным программам начального общего образования в муниципальных и частных образовательных организациях Ставропольского края"	706	07	02	14 1 07 00000	-	11 718 000,00	0,00	0,00
Приобретение новогодних подарков детям, обучающимся по образовательным программам начального общего образования в муниципальных и частных образовательных организациях Ставропольского края	706	07	02	14 1 07 77760	-	5 923 148,63	0,00	0,00
Предоставление субсидий бюджетным, автономным учреждениям и иным некоммерческим организациям	706	07	02	14 1 07 77760	600	5 923 148,63	0,00	0,00
Приобретение новогодних подарков детям, обучающимся по образовательным программам начального общего образования в образовательных организациях Ставропольского края, за счет средств резервного фонда Правительства Ставропольского края	706	07	02	14 1 07 7776Ф	-	5 794 851,37	0,00	0,00
Предоставление субсидий бюджетным, автономным учреждениям и иным некоммерческим организациям	706	07	02	14 1 07 7776Ф	600	5 794 851,37	0,00	0,00
Основное мероприятие "Организация бесплатного горячего питания школьников с целью социальной поддержки отдельных категорий учащихся"	706	07	02	14 1 12 00000	-	51 110 848,55	40 027 027,41	36 838 855,44
Организация обеспечения льготным питанием учащихся общеобразовательных организаций	706	07	02	14 1 12 21700	-	46 931 061,51	40 027 027,41	36 838 855,44
Предоставление субсидий бюджетным, автономным учреждениям и иным некоммерческим организациям	706	07	02	14 1 12 21700	600	46 931 061,51	40 027 027,41	36 838 855,44
Обеспечение ребенка (детей) участника специальной военной операции, обучающегося (обучающихся) по образовательным программам основного общего или среднего общего образования в муниципальной образовательной организации, бесплатным горячим питанием	706	07	02	14 1 12 77130	-	4 179 787,04	0,00	0,00
Предоставление субсидий бюджетным, автономным учреждениям и иным некоммерческим организациям	706	07	02	14 1 12 77130	600	4 179 787,04	0,00	0,00
Основное мероприятие: "Строительство (реконструкция) дошкольных образовательных организаций, общеобразовательных организаций и организаций дополнительного образования в Шпаковском муниципальном округе Ставропольского края"	706	07	02	14 1 14 00000	-	13 793 775,56	0,00	0,00
Расходы на строительство (реконструкция) дошкольных образовательных организаций, общеобразовательных организаций и организаций дополнительного образования в Шпаковском муниципальном округе Ставропольского края	706	07	02	14 1 14 21960	-	13 793 775,56	0,00	0,00
Закупка товаров, работ и услуг для обеспечения государственных (муниципальных) нужд	706	07	02	14 1 14 21960	200	1 105 412,31	0,00	0,00
Капитальные вложения в объекты государственной (муниципальной) собственности	706	07	02	14 1 14 21960	400	12 688 363,25	0,00	0,00
Основное мероприятие "Организация бесплатного горячего питания обучающихся, получающих начальное общее образование в общеобразовательных организациях, обеспечивающих охват 100 процентов числа таких обучающихся"	706	07	02	14 1 20 00000	-	129 388 871,40	118 414 216,95	114 771 109,95
Организация бесплатного горячего питания обучающихся, получающих начальное общее образование в государственных и муниципальных образовательных организациях	706	07	02	14 1 20 L3040	-	129 388 871,40	118 414 216,95	114 771 109,95
Предоставление субсидий бюджетным, автономным учреждениям и иным некоммерческим организациям	706	07	02	14 1 20 L3040	600	129 388 871,40	118 414 216,95	114 771 109,95
Реализация регионального проекта "Все лучшее детям"	706	07	02	14 1 Ю4 00000	-	44 443 381,19	465 189 816,31	90 465 291,21
Реализация мероприятий по модернизации школьных систем образования	706	07	02	14 1 Ю4 57500	-	44 443 381,19	405 757 683,23	90 465 291,21
Закупка товаров, работ и услуг для обеспечения государственных (муниципальных) нужд	706	07	02	14 1 Ю4 57500	200	0,00	405 757 683,23	0,00
Предоставление субсидий бюджетным, автономным учреждениям и иным некоммерческим организациям	706	07	02	14 1 Ю4 57500	600	44 443 381,19	0,00	90 465 291,21
Реализация мероприятий по модернизации школьных систем образования	706	07	02	14 1 Ю4 A7500	-	0,00	59 432 133,08	0,00
Предоставление субсидий бюджетным, автономным учреждениям и иным некоммерческим организациям	706	07	02	14 1 Ю4 A7500	600	0,00	59 432 133,08	0,00
Реализация регионального проекта "Педагоги и наставники"	706	07	02	14 1 Ю6 00000	-	107 681 571,17	118 429 332,54	118 536 867,63
Обеспечение выплат ежемесячного денежного вознаграждения советникам директоров по воспитанию и взаимодействию с детскими общественными объединениями государственных общеобразовательных организаций, муниципальных общеобразовательных организаций и профессиональных образовательных организаций	706	07	02	14 1 Ю6 50500	-	2 187 360,00	2 031 120,00	2 031 120,00
Предоставление субсидий бюджетным, автономным учреждениям и иным некоммерческим организациям	706	07	02	14 1 Ю6 50500	600	2 187 360,00	2 031 120,00	2 031 120,00
Проведение мероприятий по обеспечению деятельности советников директора по воспитанию и взаимодействию с детскими общественными объединениями в общеобразовательных организациях	706	07	02	14 1 Ю6 51790	-	5 951 689,88	6 041 994,54	6 149 529,63
Предоставление субсидий бюджетным, автономным учреждениям и иным некоммерческим организациям	706	07	02	14 1 Ю6 51790	600	5 951 689,88	6 041 994,54	6 149 529,63
Ежемесячное денежное вознаграждение за классное руководство педагогическим работникам государственных и муниципальных образовательных организаций, реализующих образовательные программы начального общего образования, образовательные программы основного общего образования, образовательные программы среднего общего образования	706	07	02	14 1 Ю6 53030	-	98 581 213,00	110 356 218,00	110 356 218,00
Предоставление субсидий бюджетным, автономным учреждениям и иным некоммерческим организациям	706	07	02	14 1 Ю6 53030	600	98 581 213,00	110 356 218,00	110 356 218,00
Проведение мероприятий по обеспечению деятельности советников директора по воспитанию и взаимодействию с детскими общественными объединениями в общеобразовательных организациях	706	07	02	14 1 Ю6 A1790	-	961 308,29	0,00	0,00
Предоставление субсидий бюджетным, автономным учреждениям и иным некоммерческим организациям	706	07	02	14 1 Ю6 A1790	600	961 308,29	0,00	0,00
Муниципальная программа Шпаковского муниципального округа Ставропольского края "Социальная поддержка граждан"	706	07	02	18 0 00 00000	-	18 001 478,23	17 070 585,10	17 070 585,10
Основное мероприятие "Предоставление мер социальной поддержки отдельным категориям граждан в округе"	706	07	02	18 1 01 00000	-	18 001 478,23	17 070 585,10	17 070 585,10
Предоставление мер социальной поддержки по оплате жилых помещений, отопления и освещения педагогическим работникам муниципальных образовательных организаций, проживающим и работающим в сельских населенных пунктах, рабочих поселках (поселках городского типа)	706	07	02	18 1 01 76890	-	18 001 478,23	17 070 585,10	17 070 585,10
Предоставление субсидий бюджетным, автономным учреждениям и иным некоммерческим организациям	706	07	02	18 1 01 76890	600	18 001 478,23	17 070 585,10	17 070 585,10
Муниципальная программа Шпаковского муниципального округа Ставропольского края "Развитие образования"	706	07	03	14 0 00 00000	-	86 006 350,99	79 170 518,24	79 170 518,24
Основное мероприятие "Организация предоставления начального общего, основного общего и среднего общего образования"	706	07	03	14 1 06 00000	-	16 417 775,84	16 417 775,84	16 417 775,84
Обеспечение государственных гарантий реализации прав на получение общедоступного и бесплатного начального общего, основного общего, среднего общего образования в муниципальных общеобразовательных организациях, а также обеспечение дополнительного образования детей в муниципальных общеобразовательных организациях и на финансовое обеспечение получения начального общего, основного общего, среднего общего образования в частных общеобразовательных организациях	706	07	03	14 1 06 77160	-	16 417 775,84	16 417 775,84	16 417 775,84
Предоставление субсидий бюджетным, автономным учреждениям и иным некоммерческим организациям	706	07	03	14 1 06 77160	600	16 417 775,84	16 417 775,84	16 417 775,84
Основное мероприятие "Проведение мероприятий с детьми и обеспечение деятельности организаций дополнительного образования"	706	07	03	14 1 09 00000	-	69 588 575,15	62 752 742,40	62 752 742,40
Обеспечение деятельности (оказание услуг) учреждений дополнительного образования детей	706	07	03	14 1 09 21690	-	27 552 826,11	19 008 511,90	16 646 786,02
Предоставление субсидий бюджетным, автономным учреждениям и иным некоммерческим организациям	706	07	03	14 1 09 21690	600	27 551 671,11	19 008 511,90	16 646 786,02
Иные бюджетные ассигнования	706	07	03	14 1 09 21690	800	1 155,00	0,00	0,00
Заработная плата педагогических работников учреждений дополнительного образования детей	706	07	03	14 1 09 21691	-	14 304 276,22	9 604 506,46	7 258 452,34
Предоставление субсидий бюджетным, автономным учреждениям и иным некоммерческим организациям	706	07	03	14 1 09 21691	600	14 304 276,22	9 604 506,46	7 258 452,34
Обеспечение функционирования модели персонифицированного финансирования дополнительного образования детей на территории Шпаковского муниципального округа	706	07	03	14 1 09 21692	-	22 640 804,86	29 777 800,00	34 485 580,00
Предоставление субсидий бюджетным, автономным учреждениям и иным некоммерческим организациям	706	07	03	14 1 09 21692	600	22 615 524,86	29 627 800,00	34 285 580,00
Иные бюджетные ассигнования	706	07	03	14 1 09 21692	800	25 280,00	150 000,00	200 000,00
Проведение мероприятий с обучающимися и воспитанниками образовательных организаций Шпаковского округа	706	07	03	14 1 09 21730	-	1 728 743,92	1 000 000,00	1 000 000,00
Расходы на выплаты персоналу в целях обеспечения выполнения функций государственными (муниципальными) органами, казенными учреждениями, органами управления государственными внебюджетными фондами	706	07	03	14 1 09 21730	100	5 708,82	0,00	0,00
Закупка товаров, работ и услуг для обеспечения государственных (муниципальных) нужд	706	07	03	14 1 09 21730	200	262 528,02	0,00	0,00
Предоставление субсидий бюджетным, автономным учреждениям и иным некоммерческим организациям	706	07	03	14 1 09 21730	600	1 460 507,08	1 000 000,00	1 000 000,00

Обеспечение организационного методического и аналитического сопровождения и мониторинга развития системы дополнительного образования детей на территории Шпаковского муниципального округа муниципальными (опорными)центрами дополнительного образования детей	706	07	03	14 1 09 21790	-	3 361 924,04	3 361 924,04	3 361 924,04
Предоставление субсидий бюджетным, автономным учреждениям и иным некоммерческим организациям	706	07	03	14 1 09 21790	600	3 361 924,04	3 361 924,04	3 361 924,04
Муниципальная программа Шпаковского муниципального округа Ставропольского края "Социальная поддержка граждан"	706	07	03	18 0 00 00000	-	117 145,07	117 145,07	117 145,07
Основное мероприятие "Предоставление мер социальной поддержки отдельным категориям граждан в округе"	706	07	03	18 1 01 00000	-	117 145,07	117 145,07	117 145,07
Предоставление мер социальной поддержки по оплате жилых помещений, отопления и освещения педагогическим работникам муниципальных образовательных организаций, проживающим и работающим в сельских населенных пунктах, рабочих поселках (поселках городского типа)	706	07	03	18 1 01 76890	-	117 145,07	117 145,07	117 145,07
Предоставление субсидий бюджетным, автономным учреждениям и иным некоммерческим организациям	706	07	03	18 1 01 76890	600	117 145,07	117 145,07	117 145,07
Муниципальная программа Шпаковского муниципального округа Ставропольского края "Развитие образования"	706	07	07	14 0 00 00000	-	5 215 697,86	4 601 697,86	4 601 697,86
Основное мероприятие "Реализация молодежной политики в Шпаковском муниципальном округе"	706	07	07	14 1 19 00000	-	5 215 697,86	4 601 697,86	4 601 697,86
Расходы на реализацию молодежной политики в Шпаковском муниципальном округе	706	07	07	14 1 19 21880	-	5 215 697,86	4 601 697,86	4 601 697,86
Предоставление субсидий бюджетным, автономным учреждениям и иным некоммерческим организациям	706	07	07	14 1 19 21880	600	5 215 697,86	4 601 697,86	4 601 697,86
Муниципальная программа Шпаковского муниципального округа Ставропольского края "Развитие муниципальной службы"	706	07	09	01 0 00 00000	-	99 300,00	99 300,00	99 300,00
Основное мероприятие "Повышение результативности профессиональной служебной деятельности"	706	07	09	01 0 03 00000	-	99 300,00	99 300,00	99 300,00
Расходы на прохождение диспансеризации муниципальными служащими	706	07	09	01 0 03 21030	-	99 300,00	99 300,00	99 300,00
Закупка товаров, работ и услуг для обеспечения государственных (муниципальных) нужд	706	07	09	01 0 03 21030	200	99 300,00	99 300,00	99 300,00
Муниципальная программа Шпаковского муниципального округа Ставропольского края "Повышение уровня доступности информации и информатизации"	706	07	09	02 0 00 00000	-	1 015 045,87	1 213 604,26	1 213 604,26
Основное мероприятие "Развитие и обеспечение эксплуатации единой компьютерной сети администрации Шпаковского муниципального округа, территориальных отделов и отраслевых (функциональных) органов администрации Шпаковского муниципального округа, расширение функциональных возможностей систем передачи данных"	706	07	09	02 0 01 00000	-	331 859,67	266 541,57	266 541,57
Расходы на оплату услуг телефонной связи	706	07	09	02 0 01 21080	-	331 859,67	266 541,57	266 541,57
Закупка товаров, работ и услуг для обеспечения государственных (муниципальных) нужд	706	07	09	02 0 01 21080	200	331 859,67	266 541,57	266 541,57
Основное мероприятие "Приобретение, техническое обслуживание, ремонт, модернизация, утилизация вычислительной, печатающей и копировальной (офисной) техники"	706	07	09	02 0 02 00000	-	134 500,00	322 062,69	322 062,69
Расходы на закупку новой компьютерной техники и оргтехники, модернизация и обслуживание компьютерной техники	706	07	09	02 0 02 21100	-	28 500,00	252 062,69	252 062,69
Закупка товаров, работ и услуг для обеспечения государственных (муниципальных) нужд	706	07	09	02 0 02 21100	200	28 500,00	252 062,69	252 062,69
Расходы на ремонт и обслуживание печатающей и копировальной техники и расходных материалов	706	07	09	02 0 02 21110	-	106 000,00	70 000,00	70 000,00
Закупка товаров, работ и услуг для обеспечения государственных (муниципальных) нужд	706	07	09	02 0 02 21110	200	106 000,00	70 000,00	70 000,00
Основное мероприятие "Приобретение, создание, развитие, доработка, сопровождение и интеграция информационных систем и программного обеспечения"	706	07	09	02 0 03 00000	-	548 686,20	625 000,00	625 000,00
Расходы на сопровождение и обслуживание специального программного обеспечения	706	07	09	02 0 03 21130	-	302 115,00	395 000,00	395 000,00
Закупка товаров, работ и услуг для обеспечения государственных (муниципальных) нужд	706	07	09	02 0 03 21130	200	302 115,00	395 000,00	395 000,00
Расходы на сопровождение и обслуживание справочно-правовых систем	706	07	09	02 0 03 21140	-	246 571,20	230 000,00	230 000,00
Закупка товаров, работ и услуг для обеспечения государственных (муниципальных) нужд	706	07	09	02 0 03 21140	200	246 571,20	230 000,00	230 000,00
Муниципальная программа Шпаковского муниципального округа Ставропольского края "Повышение функциональности имущественного комплекса"	706	07	09	03 0 00 00000	-	1 191 446,92	762 495,39	762 495,39
Основное мероприятие "Обеспечение охраны помещений и зданий"	706	07	09	03 0 03 00000	-	632 889,72	551 000,00	551 000,00
Расходы на обеспечение охраны помещений и зданий	706	07	09	03 0 03 21220	-	632 889,72	551 000,00	551 000,00
Закупка товаров, работ и услуг для обеспечения государственных (муниципальных) нужд	706	07	09	03 0 03 21220	200	632 889,72	551 000,00	551 000,00
Основное мероприятие "Ремонт и техническое обслуживание инженерных коммуникаций и оборудования"	706	07	09	03 0 05 00000	-	12 876,12	0,00	0,00
Расходы на ремонт и техническое обслуживание инженерных коммуникаций и оборудования	706	07	09	03 0 05 21240	-	12 876,12	0,00	0,00
Закупка товаров, работ и услуг для обеспечения государственных (муниципальных) нужд	706	07	09	03 0 05 21240	200	12 876,12	0,00	0,00
Основное мероприятие "Приобретение офисных и хозяйственных принадлежностей, прочих материальных запасов"	706	07	09	03 0 07 00000	-	545 681,08	211 495,39	211 495,39
Расходы на приобретение офисных и хозяйственных принадлежностей, прочих материальных запасов	706	07	09	03 0 07 21270	-	545 681,08	211 495,39	211 495,39
Закупка товаров, работ и услуг для обеспечения государственных (муниципальных) нужд	706	07	09	03 0 07 21270	200	545 681,08	211 495,39	211 495,39
Муниципальная программа Шпаковского муниципального округа Ставропольского края "Развитие образования"	706	07	09	14 0 00 00000	-	38 910 463,18	34 199 367,93	34 199 367,93
Основное мероприятие "Организация и проведение каникулярного отдыха, трудовой занятости детей и подростков во внеурочное время"	706	07	09	14 1 13 00000	-	18 960 248,16	17 484 497,14	17 484 497,14
Расходы на организацию и проведение каникулярного отдыха, трудовой занятости детей и подростков во внеурочное время	706	07	09	14 1 13 21760	-	524 170,00	524 170,00	524 170,00
Предоставление субсидий бюджетным, автономным учреждениям и иным некоммерческим организациям	706	07	09	14 1 13 21760	600	524 170,00	524 170,00	524 170,00
Организация и обеспечение отдыха и оздоровления детей	706	07	09	14 1 13 78810	-	18 436 078,16	16 960 327,14	16 960 327,14
Предоставление субсидий бюджетным, автономным учреждениям и иным некоммерческим организациям	706	07	09	14 1 13 78810	600	18 436 078,16	16 960 327,14	16 960 327,14
Основное мероприятие "Обеспечение деятельности МКУ "Центр по техническому обслуживанию, капитальному ремонту, обеспечению безопасности образовательных учреждений Шпаковского муниципального округа"	706	07	09	14 3 01 00000	-	18 766 490,19	15 714 870,79	15 714 870,79
Расходы на обеспечение деятельности МКУ "Центр по техническому обслуживанию, капитальному ремонту, обеспечению безопасности образовательных учреждений Шпаковского муниципального округа"	706	07	09	14 3 01 21770	-	18 766 490,19	15 714 870,79	15 714 870,79
Расходы на выплаты персоналу в целях обеспечения выполнения функций государственными (муниципальными) органами, казенными учреждениями, органами управления государственными внебюджетными фондами	706	07	09	14 3 01 21770	100	14 035 406,21	14 035 406,21	14 035 406,21
Закупка товаров, работ и услуг для обеспечения государственных (муниципальных) нужд	706	07	09	14 3 01 21770	200	4 705 315,15	1 653 695,75	1 653 695,75
Иные бюджетные ассигнования	706	07	09	14 3 01 21770	800	25 768,83	25 768,83	25 768,83
Основное мероприятие "Обеспечение методического обслуживания образовательных учреждений, проведение мероприятий педагогами (смотров, конкурсов, конференций)"	706	07	09	14 3 02 00000	-	1 183 724,83	1 000 000,00	1 000 000,00
Расходы на обеспечение методического обслуживания образовательных учреждений, проведение мероприятий педагогами (смотров конкурсов, конференций)	706	07	09	14 3 02 21750	-	1 183 724,83	1 000 000,00	1 000 000,00
Закупка товаров, работ и услуг для обеспечения государственных (муниципальных) нужд	706	07	09	14 3 02 21750	200	680 625,96	0,00	0,00
Предоставление субсидий бюджетным, автономным учреждениям и иным некоммерческим организациям	706	07	09	14 3 02 21750	600	503 098,87	1 000 000,00	1 000 000,00
Обеспечение деятельности комитета образования администрации Шпаковского муниципального округа Ставропольского края	706	07	09	54 0 00 00000	-	30 633 835,37	30 555 066,21	30 555 066,21
Расходы на обеспечение функций органов местного самоуправления	706	07	09	54 1 00 10010	-	1 072 693,49	993 924,33	993 924,33
Расходы на выплаты персоналу в целях обеспечения выполнения функций государственными (муниципальными) органами, казенными учреждениями, органами управления государственными внебюджетными фондами	706	07	09	54 1 00 10010	100	633 770,82	623 644,00	623 644,00
Закупка товаров, работ и услуг для обеспечения государственных (муниципальных) нужд	706	07	09	54 1 00 10010	200	412 305,67	324 735,34	324 735,34
Иные бюджетные ассигнования	706	07	09	54 1 00 10010	800	26 617,00	45 544,99	45 544,99
Расходы на выплаты по оплате труда работников органов местного самоуправления	706	07	09	54 1 00 10020	-	17 416 842,28	17 416 842,28	17 416 842,28
Расходы на выплаты персоналу в целях обеспечения выполнения функций государственными (муниципальными) органами, казенными учреждениями, органами управления государственными внебюджетными фондами	706	07	09	54 1 00 10020	100	17 416 842,28	17 416 842,28	17 416 842,28
Расходы на организацию и осуществление деятельности по опеке и попечительству в области образования	706	07	09	54 2 00 76200	-	12 144 299,60	12 144 299,60	12 144 299,60
Расходы на выплаты персоналу в целях обеспечения выполнения функций государственными (муниципальными) органами, казенными учреждениями, органами управления государственными внебюджетными фондами	706	07	09	54 2 00 76200	100	7 795 007,26	5 170 745,88	5 170 745,88
Закупка товаров, работ и услуг для обеспечения государственных (муниципальных) нужд	706	07	09	54 2 00 76200	200	4 349 292,34	6 973 553,72	6 973 553,72
Муниципальная программа Шпаковского муниципального округа Ставропольского края "Развитие образования"	706	10	04	14 0 00 00000	-	64 132 444,74	67 846 593,19	69 360 555,70
Основное мероприятие "Оказание материальной поддержки родителям в воспитании и обучении детей, посещающих образовательные организации, реализующие образовательную программу дошкольного образования в виде компенсации части родительской платы"	706	10	04	14 1 02 00000	-	25 864 257,10	25 864 257,10	25 864 257,10
Выплата компенсации части платы, взимаемой с родителей (законных представителей) за присмотр и уход за детьми, посещающими образовательные организации, реализующие образовательные программы дошкольного образования	706	10	04	14 1 02 76140	-	25 864 257,10	25 864 257,10	25 864 257,10
Предоставление субсидий бюджетным, автономным учреждениям и иным некоммерческим организациям	706	10	04	14 1 02 76140	600	25 288 821,54	25 864 257,10	25 864 257,10
Иные бюджетные ассигнования	706	10	04	14 1 02 76140	800	575 435,56	0,00	0,00
Основное мероприятие "Обеспечение мерами поддержки приемных семей, опекунов, детей-сирот и детей, оставшихся без попечения родителей"	706	10	04	14 2 01 00000	-	38 268 187,64	41 982 336,09	43 496 298,60
Выплата денежных средств на содержание ребенка опекуну (попечителю)	706	10	04	14 2 01 78110	-	10 971 239,70	10 769 617,09	11 199 488,60
Социальное обеспечение и иные выплаты населению	706	10	04	14 2 01 78110	300	10 971 239,70	10 769 617,09	11 199 488,60
Обеспечение бесплатного проезда детей-сирот и детей, оставшихся без попечения родителей, а также лиц из числа детей-сирот и детей, оставшихся без попечения родителей, обучающихся по основным образовательным программам	706	10	04	14 2 01 78120	-	167 638,00	260 820,00	260 820,00
Социальное обеспечение и иные выплаты населению	706	10	04	14 2 01 78120	300	167 638,00	260 820,00	260 820,00
Выплата на содержание детей-сирот и детей, оставшихся без попечения родителей, в приемных семьях, а также на вознаграждение, причитающееся приемным родителям	706	10	04	14 2 01 78130	-	25 929 309,94	30 351 899,00	31 435 990,00
Закупка товаров, работ и услуг для обеспечения государственных (муниципальных) нужд	706	10	04	14 2 01 78130	200	366 525,00	0,00	0,00
Социальное обеспечение и иные выплаты населению	706	10	04	14 2 01 78130	300	25 562 784,94	30 351 899,00	31 435 990,00
Выплата единовременного пособия усыновителям	706	10	04	14 2 01 78140	-	1 200 000,00	600 000,00	600 000,00
Социальное обеспечение и иные выплаты населению	706	10	04	14 2 01 78140	300	1 200 000,00	600 000,00	600 000,00
Муниципальная программа Шпаковского муниципального округа Ставропольского края "Социальная поддержка граждан"	706	10	06	18 0 00 00000	-	0,00	600 000,00	600 000,00
Основное мероприятие "Оказание поддержки социально ориентированным некоммерческим организациям в округе"	706	10	06	18 1 03 00000	-	0,00	600 000,00	600 000,00
Оказание поддержки общественным и иным некоммерческим организациям	706	10	06	18 1 03 22050	-	0,00	600 000,00	600 000,00
Предоставление субсидий бюджетным, автономным учреждениям и иным некоммерческим организациям	706	10	06	18 1 03 22050	600	0,00	600 000,00	600 000,00
Муниципальная программа Шпаковского муниципального округа Ставропольского края "Развитие образования"	706	11	03	14 0 00 00000	-	37 937 450,86	32 968 247,66	32 968 247,66
Основное мероприятие "Проведение мероприятий с детьми и обеспечение деятельности организаций дополнительного образования"	706	11	03	14 1 09 00000	-	37 937 450,86	32 968 247,66	32 968 247,66
Обеспечение деятельности (оказание услуг) учреждений дополнительного образования детей	706	11	03	14 1 09 21690	-	23 036 942,13	19 755 838,93	19 755 838,93
Предоставление субсидий бюджетным, автономным учреждениям и иным некоммерческим организациям	706	11	03	14 1 09 21690	600	23 036 942,13	19 755 838,93	19 755 838,93
Заработная плата педагогических работников учреждений дополнительного образования детей	706	11	03	14 1 09 21691	-	14 900 508,73	13 212 408,73	13 212 408,73
Предоставление субсидий бюджетным, автономным учреждениям и иным некоммерческим организациям	706	11	03	14 1 09 21691	600	14 900 508,73	13 212 408,73	13 212 408,73
Комитет по культуре администрации Шпаковского муниципального округа Ставропольского края	707	-	-	-	-	303 164 313,69	241 202 074,83	214 551 932,21
Муниципальная программа Шпаковского муниципального округа Ставропольского края "Развитие культуры"	707	07	03	16 0 00 00000	-	50 278 451,06	53 358 844,79	49 588 376,86
Основное мероприятие "Реализация дополнительных образовательных программ и дополнительных предпрофессиональных общеобразовательных программ в области искусства"	707	07	03	16 1 01 00000	-	50 278 451,06	49 389 931,18	49 588 376,86
Расходы на реализацию дополнительных образовательных программ и дополнительных предпрофессиональных общеобразовательных программ в области искусства	707	07	03	16 1 01 21870	-	50 278 451,06	49 389 931,18	49 588 376,86
Предоставление субсидий бюджетным, автономным учреждениям и иным некоммерческим организациям	707	07	03	16 1 01 21870	600	50 278 451,06	49 389 931,18	49 588 376,86
Реализация регионального проекта "Семейные ценности и инфраструктура культуры"	707	07	03	16 1 Я5 00000	-	0,00	3 968 913,61	0,00
Государственная поддержка отрасли культуры (приобретение музыкальных инструментов, оборудования и материалов для муниципальных образовательных организаций дополнительного образования (детских школ искусств) по видам искусств и профессиональных образовательных организаций)	707	07	03	16 1 Я5 55195	-	0,00	3 968 913,61	0,00
Предоставление субсидий бюджетным, автономным учреждениям и иным некоммерческим организациям	707	07	03	16 1 Я5 55195	600	0,00	3 968 913,61	0,00
Муниципальная программа Шпаковского муниципального округа Ставропольского края "Социальная поддержка граждан"	707	07	03	18 0 00 00000	-	373 000,00	373 000,00	373 000,00
Основное мероприятие "Предоставление мер социальной поддержки отдельным категориям граждан в округе"	707	07	03	18 1 01 00000	-	373 000,00	373 000,00	373 000,00
Предоставление мер социальной поддержки по оплате жилых помещений, отопления и освещения педагогическим работникам муниципальных образовательных организаций, проживающим и работающим в сельских населенных пунктах, рабочих поселках (поселках городского типа)	707	07	03	18 1 01 76890	-	373 000,00	373 000,00	373 000,00
Предоставление субсидий бюджетным, автономным учреждениям и иным некоммерческим организациям	707	07	03	18 1 01 76890	600	373 000,00	373 000,00	373 000,00
Муниципальная программа Шпаковского муниципального округа Ставропольского края "Развитие культуры"	707	08	01	16 0 00 00000	-	222 852 620,47	162 291 959,01	139 412 284,32
Основное мероприятие "Расходы на обеспечение деятельности (оказание услуг) учреждений культуры"	707	08	01	16 1 05 00000	-	149 166 778,51	96 048 928,91	94 320 578,20
Расходы на обеспечение деятельности (оказание услуг) учреждений в сфере культуры	707	08	01	16 1 05 11250	-	132 405 609,51	91 788 928,91	90 060 578,20
Расходы на выплаты персоналу в целях обеспечения выполнения функций государственными (муниципальными) органами, казенными учреждениями, органами управления государственными внебюджетными фондами	707	08	01	16 1 05 11250	100	73 951 763,78	73 467 460,96	73 467 460,96
Закупка товаров, работ и услуг для обеспечения государственных (муниципальных) нужд	707	08	01	16 1 05 11250	200	58 120 586,96	17 977 000,00	16 248 649,29
Социальное обеспечение и иные выплаты населению	707	08	01	16 1 05 11250	300	11 203,20	11 203,20	11 203,20
Иные бюджетные ассигнования	707	08	01	16 1 05 11250	800	322 055,57	333 264,75	333 264,75
Расходы на обеспечение деятельности (оказание услуг) учреждений в сфере культуры за счет доходов от оказания платных услуг	707	08	01	16 1 05 11300	-	5 254 729,00	4 260 000,00	4 260 000,00
Расходы на выплаты персоналу в целях обеспечения выполнения функций государственными (муниципальными) органами, казенными учреждениями, органами управления государственными внебюджетными фондами	707	08	01	16 1 05 11300	100	1 212 148,40	1 212 148,40	1 212 148,40
Закупка товаров, работ и услуг для обеспечения государственных (муниципальных) нужд	707	08	01	16 1 05 11300	200	4 042 580,60	3 047 851,60	3 047 851,60
Обеспечение развития и укрепления материально-технической базы домов культуры в населенных пунктах с числом жителей до 50 тысяч человек	707	08	01	16 1 05 L4670	-	475 460,00	0,00	0,00
Закупка товаров, работ и услуг для обеспечения государственных (муниципальных) нужд	707	08	01	16 1 05 L4670	200	475 460,00	0,00	0,00
Проведение капитального ремонта зданий и сооружений, благоустройство территории муниципальных учреждений культуры муниципальных образований	707	08	01	16 1 05 S6660	-	11 030 980,00	0,00	0,00
Закупка товаров, работ и услуг для обеспечения государственных (муниципальных) нужд	707	08	01	16 1 05 S6660	200	11 030 980,00	0,00	0,00
Основное мероприятие "Обеспечение деятельности (оказание услуг) музея"	707	08	01	16 1 06 00000	-	6 421 852,39	4 175 669,70	4 175 669,70
Расходы на обеспечение деятельности (оказание услуг) музея	707	08	01	16 1 06 11260	-	6 276 581,39	4 135 669,70	4 135 669,70
Расходы на выплаты персоналу в целях обеспечения выполнения функций государственными (муниципальными) органами, казенными учреждениями, органами управления государственными внебюджетными фондами	707	08	01	16 1 06 11260	100	3 050 488,58	3 471 901,53	3 471 901,53
Закупка товаров, работ и услуг для обеспечения государственных (муниципальных) нужд	707	08	01	16 1 06 11260	200	3 222 423,96	660 099,32	660 099,32
Иные бюджетные ассигнования	707	08	01	16 1 06 11260	800	3 668,85	3 668,85	3 668,85
Расходы на обеспечение деятельности (оказание услуг) музея за счет доходов от оказания платных услуг	707	08	01	16 1 06 11300	-	145 271,00	40 000,00	40 000,00
Расходы на выплаты персоналу в целях обеспечения выполнения функций государственными (муниципальными) органами, казенными учреждениями, органами управления государственными внебюджетными фондами	707	08	01	16 1 06 11300	100	27 265,50	20 000,00	20 000,00
Закупка товаров, работ и услуг для обеспечения государственных (муниципальных) нужд	707	08	01	16 1 06 11300	200	118 005,50	20 000,00	20 000,00
Основное мероприятие "Реализация подпрограммы "Государственная поддержка отрасли культуры" государственной программы Ставропольского края "Сохранение и развитие культуры"	707	08	01	16 1 08 00000	-	110 803,33	0,00	0,00
Государственная поддержка отрасли культуры (государственная поддержка муниципальных учреждений культуры, находящихся в сельской местности)	707	08	01	16 1 08 L5191	-	110 803,33	0,00	0,00
Закупка товаров, работ и услуг для обеспечения государственных (муниципальных) нужд	707	08	01	16 1 08 L5191	200	110 803,33	0,00	0,00
Реализация регионального проекта "Семейные ценности и инфраструктура культуры"	707	08	01	16 1 Я5 00000	-	8 036 366,87	24 100 477,43	0,00
Развитие сети учреждений культурно-досугового типа	707	08	01	16 1 Я5 55130	-	8 036 366,87	24 100 477,43	0,00
Закупка товаров, работ и услуг для обеспечения государственных (муниципальных) нужд	707	08	01	16 1 Я5 55130	200	8 036 366,87	24 100 477,43	0,00
Основное мероприятие "Организация культурного обслуживания населения"	707	08	01	16 2 01 00000	-	16 992 800,00	220 000,00	220 000,00
Организация культурного обслуживания населения	707	08	01	16 2 01 21900	-	16 992 800,00	220 000,00	220 000,00
Закупка товаров, работ и услуг для обеспечения государственных (муниципальных) нужд	707	08	01	16 2 01 21900	200	16 992 800,00	220 000,00	220 000,00
Основное мероприятие "Развитие библиотечного обслуживания населения"	707	08	01	16 2 02 00000	-	1 254 894,54	1 242 714,44	1 258 493,31
Развитие библиотечного обслуживания населения	707	08	01	16 2 02 21920	-	374 993,40	375 634,46	374 803,99
Закупка товаров, работ и услуг для обеспечения государственных (муниципальных) нужд	707	08	01	16 2 02 21920	200	374 993,40	375 634,46	374 803,99
Государственная поддержка отрасли культуры (модернизация библиотек в части комплектования книжных фондов библиотек муниципальных образований и государственных общедоступных библиотек)	707	08	01	16 2 02 L5194	-	879 901,14	867 079,98	883 689,32
Закупка товаров, работ и услуг для обеспечения государственных (муниципальных) нужд	707	08	01	16 2 02 L5194	200	879 901,14	867 079,98	883 689,32
Основное мероприятие "Обеспечение деятельности (оказание услуг) библиотек"	707	08	01	16 2 03 00000	-	40 869 124,83	36 504 168,53	39 437 543,11
Расходы на обеспечение деятельности (оказание услуг) библиотек	707	08	01	16 2 03 11270	-	40 869 124,83	36 504 168,53	39 437 543,11
Расходы на выплаты персоналу в целях обеспечения выполнения функций государственными (муниципальными) органами, казенными учреждениями, органами управления государственными внебюджетными фондами	707	08	01	16 2 03 11270	100	34 413 335,76	34 419 382,33	34 419 382,33
Закупка товаров, работ и услуг для обеспечения государственных (муниципальных) нужд	707	08	01	16 2 03 11270	200	6 067 804,62	1 700 970,55	4 634 345,13
Социальное обеспечение и иные выплаты населению	707	08	01	16 2 03 11270	300	62 099,46	56 016,00	56 016,00
Иные бюджетные ассигнования	707	08	01	16 2 03 11270	800	325 884,99	327 799,65	327 799,65
Муниципальная программа Шпаковского муниципального округа Ставропольского края "Развитие муниципальной службы"	707	08	04	01 0 00 00000	-	49 000,00	49 000,00	49 000,00
Основное мероприятие "Формирование квалифицированного кадрового состава муниципальных служащих"	707	08	04	01 0 02 00000	-	19 010,00	19 100,00	19 100,00
Расходы на повышение квалификации муниципальных служащих с получением удостоверения государственного образца, в т.ч. и по антикоррупционной направленности	707	08	04	01 0 02 21000	-	11 600,00	11 600,00	11 600,00
Закупка товаров, работ и услуг для обеспечения государственных (муниципальных) нужд	707	08	04	01 0 02 21000	200	11 600,00	11 600,00	11 600,00
Расходы на участие в семинарах, конференциях и других мероприятиях по вопросам муниципальной службы, деятельности органов местного самоуправления, проводимых в Ставропольском крае и за его пределами	707	08	04	01 0 02 21010	-	7 410,00	7 500,00	7 500,00
Закупка товаров, работ и услуг для обеспечения государственных (муниципальных) нужд	707	08	04	01 0 02 21010	200	7 410,00	7 500,00	7 500,00
Основное мероприятие "Повышение результативности профессиональной служебной деятельности"	707	08	04	01 0 03 00000	-	29 990,00	29 900,00	29 900,00
Расходы на прохождение диспансеризации муниципальными служащими	707	08	04	01 0 03 21030	-	9 990,00	9 900,00	9 900,00
Закупка товаров, работ и услуг для обеспечения государственных (муниципальных) нужд	707	08	04	01 0 03 21030	200	9 990,00	9 900,00	9 900,00
Расходы на обеспечение муниципальных служащих периодической печатной продукцией, официальными статистическими документами, необходимыми для эффективной муниципальной службы	707	08	04	01 0 03 21050	-	20 000,00	20 000,00	20 000,00
Закупка товаров, работ и услуг для обеспечения государственных (муниципальных) нужд	707	08	04	01 0 03 21050	200	20 000,00	20 000,00	20 000,00
Муниципальная программа Шпаковского муниципального округа Ставропольского края "Повышение уровня доступности информации и информатизации"	707	08	04	02 0 00 00000	-	132 177,50	117 352,00	117 352,00
Основное мероприятие "Приобретение, техническое обслуживание, ремонт, модернизация, утилизация вычислительной, печатающей и копировальной (офисной) техники"	707	08	04	02 0 02 00000	-	108 000,00	108 000,00	108 000,00
Расходы на закупку новой компьютерной техники и оргтехники, модернизация и обслуживание компьютерной техники	707	08	04	02 0 02 21100	-	65 000,00	65 000,00	65 000,00
Закупка товаров, работ и услуг для обеспечения государственных (муниципальных) нужд	707	08	04	02 0 02 21100	200	65 000,00	65 000,00	65 000,00
Расходы на ремонт и обслуживание печатающей и копировальной техники и расходных материалов	707	08	04	02 0 02 21110	-	40 000,00	40 000,00	40 000,00
Закупка товаров, работ и услуг для обеспечения государственных (муниципальных) нужд	707	08	04	02 0 02 21110	200	40 000,00	40 000,00	40 000,00
Расходы на утилизацию вычислительной техники и оргтехники	707	08	04	02 0 02 21120	-	3 000,00	3 000,00	3 000,00

Закупка товаров, работ и услуг для обеспечения государственных (муниципальных) нужд	707	08	04	02 0 02 21120	200	3 000,00	3 000,00	3 000,00
Основное мероприятие "Приобретение, создание, развитие, доработка, сопровождение и интеграция информационных систем и программного обеспечения"	707	08	04	02 0 03 00000	-	24 177,50	9 352,00	9 352,00
Расходы на приобретение неисключительных прав на использование программного обеспечения	707	08	04	02 0 03 21180	-	22 851,50	8 560,00	8 560,00
Закупка товаров, работ и услуг для обеспечения государственных (муниципальных) нужд	707	08	04	02 0 03 21180	200	22 851,50	8 560,00	8 560,00
Расходы на сопровождение и обслуживание систем электронного документооборота	707	08	04	02 0 03 21200	-	1 326,00	792,00	792,00
Закупка товаров, работ и услуг для обеспечения государственных (муниципальных) нужд	707	08	04	02 0 03 21200	200	1 326,00	792,00	792,00
Муниципальная программа Шпаковского муниципального округа Ставропольского края "Повышение функциональности имущественного комплекса"	707	08	04	03 0 00 00000	-	151 200,89	335 062,25	335 062,25
Основное мероприятие "Приобретение мебели и хозяйственно - технического оборудования, их ремонт и обслуживание"	707	08	04	03 0 04 00000	-	30 000,00	0,00	0,00
Расходы на приобретение мебели и хозяйственно - технического оборудования, их ремонт и обслуживание	707	08	04	03 0 04 21230	-	30 000,00	0,00	0,00
Закупка товаров, работ и услуг для обеспечения государственных (муниципальных) нужд	707	08	04	03 0 04 21230	200	30 000,00	0,00	0,00
Основное мероприятие "Приобретение, техническое обслуживание и содержание автотранспорта"	707	08	04	03 0 06 00000	-	47 923,64	261 785,00	261 785,00
Расходы на приобретение, техническое обслуживание и содержание автотранспорта	707	08	04	03 0 06 21250	-	47 923,64	261 785,00	261 785,00
Закупка товаров, работ и услуг для обеспечения государственных (муниципальных) нужд	707	08	04	03 0 06 21250	200	47 923,64	261 785,00	261 785,00
Основное мероприятие "Приобретение офисных и хозяйственных принадлежностей, прочих материальных запасов"	707	08	04	03 0 07 00000	-	73 277,25	73 277,25	73 277,25
Расходы на приобретение офисных и хозяйственных принадлежностей, прочих материальных запасов	707	08	04	03 0 07 21270	-	73 277,25	73 277,25	73 277,25
Закупка товаров, работ и услуг для обеспечения государственных (муниципальных) нужд	707	08	04	03 0 07 21270	200	73 277,25	73 277,25	73 277,25
Муниципальная программа Шпаковского муниципального округа Ставропольского края "Развитие культуры"	707	08	04	16 0 00 00000	-	11 807 171,26	7 372 409,07	7 372 409,07
Основное мероприятие "Реализация методического, информационного, аналитического обеспечения и координация сохранения нематериального культурного наследия"	707	08	04	16 1 04 00000	-	6 852 066,84	5 222 409,07	5 222 409,07
Реализация методического, информационного, аналитического обеспечения и координация сохранения нематериального культурного наследия	707	08	04	16 1 04 21890	-	6 852 066,84	5 222 409,07	5 222 409,07
Расходы на выплаты персоналу в целях обеспечения выполнения функций государственными (муниципальными) органами, казенными учреждениями, органами управления государственными внебюджетными фондами	707	08	04	16 1 04 21890	100	3 958 398,21	3 958 398,21	3 958 398,21
Закупка товаров, работ и услуг для обеспечения государственных (муниципальных) нужд	707	08	04	16 1 04 21890	200	2 889 937,63	1 264 010,86	1 264 010,86
Иные бюджетные ассигнования	707	08	04	16 1 04 21890	800	3 731,00	0,00	0,00
Основное мероприятие "Организация культурного обслуживания населения"	707	08	04	16 2 01 00000	-	4 955 104,42	2 150 000,00	2 150 000,00
Организация культурного обслуживания населения	707	08	04	16 2 01 21900	-	4 955 104,42	2 150 000,00	2 150 000,00
Расходы на выплаты персоналу в целях обеспечения выполнения функций государственными (муниципальными) органами, казенными учреждениями, органами управления государственными внебюджетными фондами	707	08	04	16 2 01 21900	100	188 264,90	0,00	0,00
Закупка товаров, работ и услуг для обеспечения государственных (муниципальных) нужд	707	08	04	16 2 01 21900	200	4 766 839,52	2 150 000,00	2 150 000,00
Обеспечение деятельности комитета по культуре администрации Шпаковского муниципального округа Ставропольского края	707	08	04	55 0 00 00000	-	4 528 383,88	4 522 383,88	4 522 383,88
Расходы на обеспечение функций органов местного самоуправления	707	08	04	55 1 00 10010	-	115 196,33	115 142,30	115 142,30
Расходы на выплаты персоналу в целях обеспечения выполнения функций государственными (муниципальными) органами, казенными учреждениями, органами управления государственными внебюджетными фондами	707	08	04	55 1 00 10010	100	108 630,03	114 576,00	114 576,00
Иные бюджетные ассигнования	707	08	04	55 1 00 10010	800	6 566,30	566,30	566,30
Расходы на выплаты по оплате труда работников органов местного самоуправления	707	08	04	55 1 00 10020	-	3 954 444,55	3 948 498,58	3 948 498,58
Расходы на выплаты персоналу в целях обеспечения выполнения функций государственными (муниципальными) органами, казенными учреждениями, органами управления государственными внебюджетными фондами	707	08	04	55 1 00 10020	100	3 954 444,55	3 948 498,58	3 948 498,58
Расходы, связанные с общегосударственным управлением	707	08	04	55 1 00 10240	-	458 743,00	458 743,00	458 743,00
Закупка товаров, работ и услуг для обеспечения государственных (муниципальных) нужд	707	08	04	55 1 00 10240	200	458 743,00	458 743,00	458 743,00
Реализация полномочий в сфере установленных функций органов местного самоуправления	707	12	01	51 0 00 00000	-	6 962 709,44	6 962 709,44	6 962 709,44
Обеспечение деятельности (оказание услуг) муниципальных учреждений	707	12	01	51 3 00 11010	-	6 962 709,44	6 962 709,44	6 962 709,44
Расходы на выплаты персоналу в целях обеспечения выполнения функций государственными (муниципальными) органами, казенными учреждениями, органами управления государственными внебюджетными фондами	707	12	01	51 3 00 11010	100	4 678 075,58	4 678 075,58	4 678 075,58
Закупка товаров, работ и услуг для обеспечения государственных (муниципальных) нужд	707	12	01	51 3 00 11010	200	2 282 633,86	2 283 121,44	2 283 121,44
Иные бюджетные ассигнования	707	12	01	51 3 00 11010	800	2 000,00	1 512,42	1 512,42
Реализация полномочий в сфере установленных функций органов местного самоуправления	707	12	02	51 0 00 00000	-	6 029 599,19	5 819 354,39	5 819 354,39
Обеспечение деятельности (оказание услуг) муниципальных учреждений	707	12	02	51 3 00 11010	-	6 029 599,19	5 819 354,39	5 819 354,39
Предоставление субсидий бюджетным, автономным учреждениям и иным некоммерческим организациям	707	12	02	51 3 00 11010	600	6 029 599,19	5 819 354,39	5 819 354,39
Управление труда и социальной защиты населения администрации Шпаковского муниципального округа Ставропольского края	709	-	-	-	-	696 132 297,61	626 683 378,72	642 154 190,55
Обеспечение деятельности управления труда и социальной защиты населения администрации Шпаковского муниципального округа Ставропольского края	709	01	13	56 0 00 00000	-	120 300,00	0,00	0,00
Расходы, связанные с общегосударственным управлением	709	01	13	56 1 00 10240	-	120 300,00	0,00	0,00
Иные бюджетные ассигнования	709	01	13	56 1 00 10240	800	120 300,00	0,00	0,00
Муниципальная программа Шпаковского муниципального округа Ставропольского края "Социальная поддержка граждан"	709	10	03	18 0 00 00000	-	435 965 821,78	387 567 844,58	387 646 379,61
Основное мероприятие "Предоставление мер социальной поддержки отдельным категориям граждан в округе"	709	10	03	18 1 01 00000	-	376 715 683,09	333 521 414,15	331 884 022,68
Осуществление ежегодной денежной выплаты лицам, награжденным нагрудным знаком "Почетный донор России"	709	10	03	18 1 01 52200	-	5 924 478,68	5 317 296,34	5 529 481,51
Закупка товаров, работ и услуг для обеспечения государственных (муниципальных) нужд	709	10	03	18 1 01 52200	200	31 145,04	30 000,00	30 000,00
Социальное обеспечение и иные выплаты населению	709	10	03	18 1 01 52200	300	5 893 333,64	5 287 296,34	5 499 481,51
Оплата жилищно-коммунальных услуг отдельным категориям граждан	709	10	03	18 1 01 52500	-	90 515 274,97	73 669 819,95	73 669 819,95
Закупка товаров, работ и услуг для обеспечения государственных (муниципальных) нужд	709	10	03	18 1 01 52500	200	507 204,51	640 000,00	640 000,00
Социальное обеспечение и иные выплаты населению	709	10	03	18 1 01 52500	300	90 008 070,46	73 029 819,95	73 029 819,95
Оплата жилищно-коммунальных услуг отдельным категориям граждан за счет средств резервного фонда Правительства Российской Федерации	709	10	03	18 1 01 5250F	-	32 739 321,93	0,00	0,00
Закупка товаров, работ и услуг для обеспечения государственных (муниципальных) нужд	709	10	03	18 1 01 5250F	200	134 906,49	0,00	0,00
Социальное обеспечение и иные выплаты населению	709	10	03	18 1 01 5250F	300	32 604 415,44	0,00	0,00
Предоставление государственной социальной помощи малоимущим семьям, малоимущим одиноко проживающим гражданам	709	10	03	18 1 01 76240	-	3 699 352,42	3 299 352,42	3 299 352,42
Закупка товаров, работ и услуг для обеспечения государственных (муниципальных) нужд	709	10	03	18 1 01 76240	200	212,87	0,00	0,00
Социальное обеспечение и иные выплаты населению	709	10	03	18 1 01 76240	300	3 699 139,55	3 299 352,42	3 299 352,42
Компенсация отдельным категориям граждан оплаты взноса на капитальный ремонт общего имущества в многоквартирном доме	709	10	03	18 1 01 77220	-	1 769 192,50	910 863,91	910 863,91
Закупка товаров, работ и услуг для обеспечения государственных (муниципальных) нужд	709	10	03	18 1 01 77220	200	22 059,82	16 000,00	16 000,00
Социальное обеспечение и иные выплаты населению	709	10	03	18 1 01 77220	300	1 747 132,68	894 863,91	894 863,91
Ежегодная денежная выплата гражданам Российской Федерации, не достигшим совершеннолетия на 3 сентября 1945 года и постоянно проживающим на территории Ставропольского края	709	10	03	18 1 01 77820	-	28 700 000,00	25 852 272,17	23 956 646,88
Закупка товаров, работ и услуг для обеспечения государственных (муниципальных) нужд	709	10	03	18 1 01 77820	200	258 733,20	245 000,00	245 000,00
Социальное обеспечение и иные выплаты населению	709	10	03	18 1 01 77820	300	28 441 266,80	25 607 272,17	23 711 646,88
Обеспечение мер социальной поддержки ветеранов труда и тружеников тыла	709	10	03	18 1 01 78210	-	89 435 423,99	90 754 741,46	90 800 790,10
Закупка товаров, работ и услуг для обеспечения государственных (муниципальных) нужд	709	10	03	18 1 01 78210	200	1 246 536,10	1 500 000,00	1 500 000,00
Социальное обеспечение и иные выплаты населению	709	10	03	18 1 01 78210	300	88 188 887,89	89 254 741,46	89 300 790,10
Обеспечение мер социальной поддержки ветеранов труда Ставропольского края	709	10	03	18 1 01 78220	-	89 298 697,15	91 715 459,03	91 715 459,04
Закупка товаров, работ и услуг для обеспечения государственных (муниципальных) нужд	709	10	03	18 1 01 78220	200	1 293 714,16	1 500 000,00	1 500 000,00
Социальное обеспечение и иные выплаты населению	709	10	03	18 1 01 78220	300	88 004 982,99	90 215 459,03	90 215 459,04
Обеспечение мер социальной поддержки реабилитированных лиц и лиц, признанных пострадавшими от политических репрессий	709	10	03	18 1 01 78230	-	2 540 483,72	2 740 000,00	2 740 000,00
Закупка товаров, работ и услуг для обеспечения государственных (муниципальных) нужд	709	10	03	18 1 01 78230	200	37 175,79	44 000,00	44 000,00
Социальное обеспечение и иные выплаты населению	709	10	03	18 1 01 78230	300	2 503 307,93	2 696 000,00	2 696 000,00
Ежемесячная доплата к пенсии гражданам, ставшим инвалидами при исполнении служебных обязанностей в районах боевых действий	709	10	03	18 1 01 78240	-	103 446,11	102 494,12	102 494,12
Закупка товаров, работ и услуг для обеспечения государственных (муниципальных) нужд	709	10	03	18 1 01 78240	200	481,68	550,00	550,00
Социальное обеспечение и иные выплаты населению	709	10	03	18 1 01 78240	300	102 964,43	101 944,12	101 944,12
Ежемесячная денежная выплата семьям погибших ветеранов боевых действий	709	10	03	18 1 01 78250	-	3 450 375,52	1 380 000,00	1 380 000,00
Закупка товаров, работ и услуг для обеспечения государственных (муниципальных) нужд	709	10	03	18 1 01 78250	200	41 757,05	23 000,00	23 000,00
Социальное обеспечение и иные выплаты населению	709	10	03	18 1 01 78250	300	3 408 618,47	1 357 000,00	1 357 000,00
Предоставление гражданам субсидий на оплату жилого помещения и коммунальных услуг	709	10	03	18 1 01 78260	-	26 600 000,00	36 000 000,00	36 000 000,00
Закупка товаров, работ и услуг для обеспечения государственных (муниципальных) нужд	709	10	03	18 1 01 78260	200	356 017,80	600 000,00	600 000,00
Социальное обеспечение и иные выплаты населению	709	10	03	18 1 01 78260	300	26 243 982,20	35 400 000,00	35 400 000,00
Дополнительные меры социальной поддержки в виде дополнительной компенсации расходов на оплату жилых помещений и коммунальных услуг участникам, инвалидам Великой Отечественной войны и бывшим несовершеннолетним узникам фашизма	709	10	03	18 1 01 78270	-	250 913,09	300 000,00	300 000,00
Закупка товаров, работ и услуг для обеспечения государственных (муниципальных) нужд	709	10	03	18 1 01 78270	200	2 010,57	4 400,00	4 400,00
Социальное обеспечение и иные выплаты населению	709	10	03	18 1 01 78270	300	248 902,52	295 600,00	295 600,00
Осуществление выплаты социального пособия на погребение	709	10	03	18 1 01 78730	-	1 357 915,51	1 267 141,56	1 267 141,56
Закупка товаров, работ и услуг для обеспечения государственных (муниципальных) нужд	709	10	03	18 1 01 78730	200	1 597,92	1 000,00	1 000,00
Социальное обеспечение и иные выплаты населению	709	10	03	18 1 01 78730	300	1 356 317,59	1 266 141,56	1 266 141,56
Компенсация отдельным категориям граждан оплаты взноса на капитальный ремонт общего имущества в многоквартирном доме	709	10	03	18 1 01 R4620	-	330 807,50	211 973,19	211 973,19
Социальное обеспечение и иные выплаты населению	709	10	03	18 1 01 R4620	300	330 807,50	211 973,19	211 973,19
Основное мероприятие "Предоставление мер социальной поддержки семьям и детям в округе"	709	10	03	18 1 02 00000	-	188 143,69	176 099,63	183 143,33
Выплата ежегодного социального пособия на проезд учащимся (студентам)	709	10	03	18 1 02 76260	-	188 143,69	176 099,63	183 143,33
Закупка товаров, работ и услуг для обеспечения государственных (муниципальных) нужд	709	10	03	18 1 02 76260	200	744,22	1 000,00	1 000,00
Социальное обеспечение и иные выплаты населению	709	10	03	18 1 02 76260	300	187 399,47	175 099,63	182 143,33
Реализация регионального проекта "Многодетная семья"	709	10	03	18 1 Я2 00000	-	59 061 995,00	53 870 330,80	55 579 213,60
Оказание государственной социальной помощи на основании социального контракта отдельным категориям граждан	709	10	03	18 1 Я2 54040	-	59 061 995,00	53 870 330,80	55 579 213,60
Социальное обеспечение и иные выплаты населению	709	10	03	18 1 Я2 54040	300	59 061 995,00	53 870 330,80	55 579 213,60
Обеспечение деятельности управления труда и социальной защиты населения администрации Шпаковского муниципального округа Ставропольского края	709	10	03	56 0 00 00000	-	72 250 000,00	1 250 000,00	1 250 000,00
Предоставление дополнительных социальных гарантий членам семей отдельных категорий военнослужащих, добровольцев, мобилизованных граждан на территории Шпаковского муниципального округа Ставропольского края	709	10	03	56 1 00 22070	-	5 400 000,00	1 250 000,00	1 250 000,00
Социальное обеспечение и иные выплаты населению	709	10	03	56 1 00 22070	300	5 400 000,00	1 250 000,00	1 250 000,00
Единовременная денежная выплата гражданам, заключившим контракт о прохождении военной службы с Министерством обороны Российской Федерации в 2025 году	709	10	03	56 1 00 22080	-	66 850 000,00	0,00	0,00
Социальное обеспечение и иные выплаты населению	709	10	03	56 1 00 22080	300	66 850 000,00	0,00	0,00
Муниципальная программа Шпаковского муниципального округа Ставропольского края "Социальная поддержка граждан"	709	10	04	18 0 00 00000	-	147 052 574,48	196 824 498,41	212 216 729,35
Основное мероприятие "Предоставление мер социальной поддержки семьям и детям в округе"	709	10	04	18 1 02 00000	-	146 552 574,48	196 324 498,41	211 716 729,35
Выплата ежемесячной денежной компенсации на каждого ребенка в возрасте до 18 лет многодетным семьям	709	10	04	18 1 02 76280	-	102 141 982,80	0,00	0,00
Закупка товаров, работ и услуг для обеспечения государственных (муниципальных) нужд	709	10	04	18 1 02 76280	200	1 207 120,95	0,00	0,00
Социальное обеспечение и иные выплаты населению	709	10	04	18 1 02 76280	300	100 934 861,85	0,00	0,00
Выплата ежегодной денежной компенсации многодетным семьям на каждого из детей не старше 18 лет, обучающихся в общеобразовательных организациях, на приобретение комплекта школьной одежды, спортивной одежды и обуви и школьных письменных принадлежностей	709	10	04	18 1 02 77190	-	32 273 391,26	0,00	0,00
Закупка товаров, работ и услуг для обеспечения государственных (муниципальных) нужд	709	10	04	18 1 02 77190	200	299 152,35	0,00	0,00
Социальное обеспечение и иные выплаты населению	709	10	04	18 1 02 77190	300	31 974 238,91	0,00	0,00
Ежемесячная денежная компенсация на каждого ребенка на оплату жилья и коммунальных услуг	709	10	04	18 1 02 78301	-	0,00	109 169 703,81	116 723 847,87
Закупка товаров, работ и услуг для обеспечения государственных (муниципальных) нужд	709	10	04	18 1 02 78301	200	0,00	1 005 000,00	1 080 000,00
Социальное обеспечение и иные выплаты населению	709	10	04	18 1 02 78301	300	0,00	108 164 703,81	115 643 847,87
Ежегодная денежная компенсация на каждого из детей, обучающихся в общеобразовательных организациях, в целях их обеспечения одеждой для посещения учебных занятий, а также спортивной формой на весь период обучения	709	10	04	18 1 02 78302	-	0,00	26 423 000,80	29 107 701,64
Закупка товаров, работ и услуг для обеспечения государственных (муниципальных) нужд	709	10	04	18 1 02 78302	200	0,00	1 005 000,00	1 080 000,00
Социальное обеспечение и иные выплаты населению	709	10	04	18 1 02 78302	300	0,00	25 418 000,80	28 027 701,64
Ежемесячная денежная компенсация на каждого из детей, обучающихся в 5 - 11 классах общеобразовательных организаций и (или) обучающихся в профессиональных образовательных организациях по очной форме обучения, расположенных на территории Ставропольского края, в рамках предоставления им одноразового бесплатного питания на весь период обучения, за исключением каникулярного времени в летние месяцы	709	10	04	18 1 02 78303	-	0,00	60 731 793,80	65 885 179,84
Закупка товаров, работ и услуг для обеспечения государственных (муниципальных) нужд	709	10	04	18 1 02 78303	200	0,00	1 005 000,00	1 090 000,00
Социальное обеспечение и иные выплаты населению	709	10	04	18 1 02 78303	300	0,00	59 726 793,80	64 795 179,84
Ежемесячная денежная выплата, назначаемая в случае рождения третьего ребенка или последующих детей до достижения ребенком возраста трех лет	709	10	04	18 1 02 R0840	-	12 135 256,50	0,00	0,00
Социальное обеспечение и иные выплаты населению	709	10	04	18 1 02 R0840	300	12 135 256,50	0,00	0,00
Ежемесячная денежная выплата, назначаемая в случае рождения третьего ребенка или последующих детей до достижения ребенком возраста трех лет	709	10	04	18 1 02 A0840	-	1 943,92	0,00	0,00
Закупка товаров, работ и услуг для обеспечения государственных (муниципальных) нужд	709	10	04	18 1 02 A0840	200	1 943,92	0,00	0,00
Основное мероприятие "Предоставление дополнительных мер социальной поддержки по обеспечению автономными пожарными извещателями отдельных категорий граждан, проживающих на территории округа"	709	10	04	18 1 04 00000	-	500 000,00	500 000,00	500 000,00
Расходы на предоставление дополнительных мер социальной поддержки по обеспечению автономными пожарными извещателями отдельных категорий граждан, проживающих на территории округа	709	10	04	18 1 04 22060	-	500 000,00	500 000,00	500 000,00
Социальное обеспечение и иные выплаты населению	709	10	04	18 1 04 22060	300	500 000,00	500 000,00	500 000,00
Муниципальная программа Шпаковского муниципального округа Ставропольского края "Развитие муниципальной службы"	709	10	06	01 0 00 00000	-	77 539,00	0,00	0,00
Основное мероприятие "Повышение результативности профессиональной служебной деятельности"	709	10	06	01 0 03 00000	-	77 539,00	0,00	0,00
Расходы на прохождение диспансеризации муниципальными служащими	709	10	06	01 0 03 21030	-	77 539,00	0,00	0,00
Закупка товаров, работ и услуг для обеспечения государственных (муниципальных) нужд	709	10	06	01 0 03 21030	200	77 539,00	0,00	0,00
Муниципальная программа Шпаковского муниципального округа Ставропольского края "Социальная поддержка граждан"	709	10	06	18 0 00 00000	-	972 658,05	1 150 000,00	1 150 000,00
Основное мероприятие "Предоставление мер социальной поддержки отдельным категориям граждан в округе"	709	10	06	18 1 01 00000	-	552 658,05	450 000,00	450 000,00
Осуществление ежегодной денежной выплаты лицам, награжденным нагрудным знаком "Почетный донор России"	709	10	06	18 1 01 52200	-	57 254,95	0,00	0,00
Расходы на выплаты персоналу в целях обеспечения выполнения функций государственными (муниципальными) органами, казенными учреждениями, органами управления государственными внебюджетными фондами	709	10	06	18 1 01 52200	100	44 931,17	0,00	0,00
Закупка товаров, работ и услуг для обеспечения государственных (муниципальных) нужд	709	10	06	18 1 01 52200	200	12 323,78	0,00	0,00
Оплата жилищно-коммунальных услуг отдельным категориям граждан	709	10	06	18 1 01 52500	-	134 538,18	450 000,00	450 000,00
Закупка товаров, работ и услуг для обеспечения государственных (муниципальных) нужд	709	10	06	18 1 01 52500	200	134 538,18	450 000,00	450 000,00
Оплата жилищно-коммунальных услуг отдельным категориям граждан за счет средств резервного фонда Правительства Российской Федерации	709	10	06	18 1 01 5250F	-	360 864,92	0,00	0,00
Расходы на выплаты персоналу в целях обеспечения выполнения функций государственными (муниципальными) органами, казенными учреждениями, органами управления государственными внебюджетными фондами	709	10	06	18 1 01 5250F	100	360 864,92	0,00	0,00
Основное мероприятие "Оказание поддержки социально ориентированным некоммерческим организациям в округе"	709	10	06	18 1 03 00000	-	120 000,00	400 000,00	400 000,00
Оказание поддержки общественным и иным некоммерческим организациям	709	10	06	18 1 03 22050	-	120 000,00	400 000,00	400 000,00
Предоставление субсидий бюджетным, автономным учреждениям и иным некоммерческим организациям	709	10	06	18 1 03 22050	600	120 000,00	400 000,00	400 000,00
Основное мероприятие "Организация и проведение в округе спартакиады инвалидов, фестивалей художественного творчества инвалидов и детей с ограниченными возможностями здоровья"	709	10	06	18 2 02 00000	-	300 000,00	300 000,00	300 000,00
Организация и проведение в округе спартакиады инвалидов	709	10	06	18 2 02 22020	-	100 000,00	100 000,00	100 000,00
Закупка товаров, работ и услуг для обеспечения государственных (муниципальных) нужд	709	10	06	18 2 02 22020	200	585,88	700,00	700,00
Социальное обеспечение и иные выплаты населению	709	10	06	18 2 02 22020	300	99 414,12	99 300,00	99 300,00
Организация и проведение в округе фестиваля художественного творчества инвалидов	709	10	06	18 2 02 22030	-	99 892,21	100 000,00	100 000,00
Закупка товаров, работ и услуг для обеспечения государственных (муниципальных) нужд	709	10	06	18 2 02 22030	200	592,21	700,00	700,00
Социальное обеспечение и иные выплаты населению	709	10	06	18 2 02 22030	300	99 300,00	99 300,00	99 300,00
Организация и проведение в округе фестиваля художественного творчества детей с ограниченными возможностями здоровья	709	10	06	18 2 02 22040	-	100 107,79	100 000,00	100 000,00
Закупка товаров, работ и услуг для обеспечения государственных (муниципальных) нужд	709	10	06	18 2 02 22040	200	561,34	700,00	700,00
Социальное обеспечение и иные выплаты населению	709	10	06	18 2 02 22040	300	99 546,45	99 300,00	99 300,00
Обеспечение деятельности управления труда и социальной защиты населения администрации Шпаковского муниципального округа Ставропольского края	709	10	06	56 0 00 00000	-	39 693 404,30	39 891 035,73	39 891 081,59
Расходы на выплаты по оплате труда работников органов местного самоуправления	709	10	06	56 1 00 10020	-	3 961 413,02	4 673 281,62	4 673 281,62
Расходы на выплаты персоналу в целях обеспечения выполнения функций государственными (муниципальными) органами, казенными учреждениями, органами управления государственными внебюджетными фондами	709	10	06	56 1 00 10020	100	3 961 413,02	4 673 281,62	4 673 281,62
Расходы на обеспечение гарантий муниципальных служащих в соответствии с нормативными актами Шпаковского муниципального округа	709	10	06	56 1 00 10050	-	514 029,60	0,00	0,00
Расходы на выплаты персоналу в целях обеспечения выполнения функций государственными (муниципальными) органами, казенными учреждениями, органами управления государственными внебюджетными фондами	709	10	06	56 1 00 10050	100	514 029,60	0,00	0,00
Осуществление отдельных государственных полномочий в области труда и социальной защиты отдельных категорий граждан	709	10	06	56 1 00 76210	-	35 217 961,68	35 217 754,11	35 217 799,97
Расходы на выплаты персоналу в целях обеспечения выполнения функций государственными (муниципальными) органами, казенными учреждениями, органами управления государственными внебюджетными фондами	709	10	06	56 1 00 76210	100	32 849 948,68	32 856 188,20	32 856 188,20
Закупка товаров, работ и услуг для обеспечения государственных (муниципальных) нужд	709	10	06	56 1 00 76210	200	2 340 086,56	2 339 898,13	2 339 943,99
Социальное обеспечение и иные выплаты населению	709	10	06	56 1 00 76210	300	6 239,52	0,00	0,00
Иные бюджетные ассигнования	709	10	06	56 1 00 76210	800	21 686,92	21 667,78	21 667,78
Комитет по физической культуре и спорту администрации Шпаковского муниципального округа Ставропольского края	711	-	-	-	-	17 855 820,56	14 779 176,57	14 779 176,57
Муниципальная программа Шпаковского муниципального округа Ставропольского края "Развитие физической культуры и спорта"	711	11	02	19 0 00 00000	-	12 901 887,48	9 757 928,00	9 757 928,00
Основноемероприятие"Проведениефизкультурно-оздоровительных и спортивно-массовых мероприятий"	711	11	02	19 1 01 00000	-	6 657 163,34	7 006 028,65	7 006 028,65
Расходы на проведение физкультурно-оздоровительных и спортивно-массовых мероприятий	711	11	02	19 1 01 22210	-	681 319,34	489 000,00	489 000,00
Расходы на выплаты персоналу в целях обеспечения выполнения функций государственными (муниципальными) органами, казенными учреждениями, органами управления государственными внебюджетными фондами	711	11	02	19 1 01 22210	100	159 900,49	189 000,00	189 000,00
Закупка товаров, работ и услуг для обеспечения государственных (муниципальных) нужд	711	11	02	19 1 01 22210	200	521 418,85	300 000,00	300 000,00
Расходы на оплату услуг инструкторов-методистов Шпаковского муниципального округа	711	11	02	19 1 01 22230	-	5 975 844,00	6 517 028,65	6 517 028,65
Закупка товаров, работ и услуг для обеспечения государственных (муниципальных) нужд	711	11	02	19 1 01 22230	200	5 975 844,00	6 517 028,65	6 517 028,65
Основное мероприятие "Обеспечение участия сборных команд округа в региональных, всероссийских и международных соревнованиях"	711	11	02	19 1 02 00000	-	5 994 052,14	2 484 459,35	2 484 459,35
Расходы на обеспечение участия сборных команд муниципального округа в региональных, всероссийских и международных соревнованиях	711	11	02	19 1 02 22240	-	5 294 057,14	2 090 859,35	2 090 859,35

Расходы на выплаты персоналу в целях обеспечения выполнения функций государственными (муниципальными) органами, казенными учреждениями, органами управления государственными внебюджетными фондами	711	11	02	19 1 02 22240	100	3 237 378,90	1 468 687,35	1 468 687,35
Закупка товаров, работ и услуг для обеспечения государственных (муниципальных) нужд	711	11	02	19 1 02 22240	200	2 056 678,24	622 172,00	622 172,00
Расходы на организацию и обеспечение деятельности волейбольных команд	711	11	02	19 1 02 22250	-	699 995,00	393 600,00	393 600,00
Расходы на выплаты персоналу в целях обеспечения выполнения функций государственными (муниципальными) органами, казенными учреждениями, органами управления государственными внебюджетными фондами	711	11	02	19 1 02 22250	100	699 995,00	393 600,00	393 600,00
Основное мероприятие "Приобретение для сборных команд округа спортивной формы и спортивного инвентаря"	711	11	02	19 1 03 00000	-	250 672,00	267 440,00	267 440,00
Расходы на приобретение для сборных команд округа спортивной формы и спортивного инвентаря	711	11	02	19 1 03 22300	-	250 672,00	267 440,00	267 440,00
Закупка товаров, работ и услуг для обеспечения государственных (муниципальных) нужд	711	11	02	19 1 03 22300	200	250 672,00	267 440,00	267 440,00
Муниципальная программа Шпаковского муниципального округа Ставропольского края "Развитие муниципальной службы"	711	11	05	01 0 00 00000	-	7 500,00	7 500,00	7 500,00
Основное мероприятие "Повышение результативности профессиональной служебной деятельности"	711	11	05	01 0 03 00000	-	7 500,00	7 500,00	7 500,00
Расходы на прохождение диспансеризации муниципальными служащими	711	11	05	01 0 03 21030	-	7 500,00	7 500,00	7 500,00
Закупка товаров, работ и услуг для обеспечения государственных (муниципальных) нужд	711	11	05	01 0 03 21030	200	7 500,00	7 500,00	7 500,00
Муниципальная программа Шпаковского муниципального округа Ставропольского края "Повышение уровня доступности информации и информатизации"	711	11	05	02 0 00 00000	-	54 123,99	345 193,00	345 193,00
Основное мероприятие "Приобретение, техническое обслуживание, ремонт, модернизация, утилизация вычислительной, печатающей и копировальной (офисной) техники"	711	11	05	02 0 02 00000	-	47 323,99	25 533,00	25 533,00
Расходы на закупку новой компьютерной техники и оргтехники, модернизация и обслуживание компьютерной техники	711	11	05	02 0 02 21100	-	32 733,99	0,00	0,00
Закупка товаров, работ и услуг для обеспечения государственных (муниципальных) нужд	711	11	05	02 0 02 21100	200	32 733,99	0,00	0,00
Расходы на ремонт и обслуживание печатающей и копировальной техники и расходных материалов	711	11	05	02 0 02 21110	-	13 600,00	25 533,00	25 533,00
Закупка товаров, работ и услуг для обеспечения государственных (муниципальных) нужд	711	11	05	02 0 02 21110	200	13 600,00	25 533,00	25 533,00
Расходы на утилизацию вычислительной техники и оргтехники	711	11	05	02 0 02 21120	-	990,00	0,00	0,00
Закупка товаров, работ и услуг для обеспечения государственных (муниципальных) нужд	711	11	05	02 0 02 21120	200	990,00	0,00	0,00
Основное мероприятие "Приобретение, создание, развитие, доработка, сопровождение и интеграция информационных систем и программного обеспечения"	711	11	05	02 0 03 00000	-	6 800,00	319 660,00	319 660,00
Расходы на приобретение неисключительных прав на использование программного обеспечения	711	11	05	02 0 03 21180	-	5 440,00	6 868,00	6 868,00
Закупка товаров, работ и услуг для обеспечения государственных (муниципальных) нужд	711	11	05	02 0 03 21180	200	5 440,00	6 868,00	6 868,00
Расходы на сопровождение и обслуживание систем электронного документооборота	711	11	05	02 0 03 21200	-	1 360,00	312 792,00	312 792,00
Закупка товаров, работ и услуг для обеспечения государственных (муниципальных) нужд	711	11	05	02 0 03 21200	200	1 360,00	312 792,00	312 792,00
Муниципальная программа Шпаковского муниципального округа Ставропольского края "Повышение функциональности имущественного комплекса"	711	11	05	03 0 00 00000	-	203 910,39	260 261,84	260 261,84
Основное мероприятие "Приобретение, техническое обслуживание и содержание автотранспорта"	711	11	05	03 0 06 00000	-	155 778,47	166 929,21	166 929,21
Расходы на приобретение, техническое обслуживание и содержание автотранспорта	711	11	05	03 0 06 21250	-	155 778,47	166 929,21	166 929,21
Закупка товаров, работ и услуг для обеспечения государственных (муниципальных) нужд	711	11	05	03 0 06 21250	200	155 778,47	166 929,21	166 929,21
Основное мероприятие "Приобретение офисных и хозяйственных принадлежностей, прочих материальных запасов"	711	11	05	03 0 07 00000	-	48 131,92	93 332,63	93 332,63
Расходы на приобретение офисных и хозяйственных принадлежностей, прочих материальных запасов	711	11	05	03 0 07 21270	-	48 131,92	93 332,63	93 332,63
Закупка товаров, работ и услуг для обеспечения государственных (муниципальных) нужд	711	11	05	03 0 07 21270	200	48 131,92	93 332,63	93 332,63
Муниципальная программа Шпаковского муниципального округа Ставропольского края "Развитие физической культуры и спорта"	711	11	05	19 0 00 00000	-	2 043 832,60	2 180 927,63	2 180 927,63
Основное мероприятие "Расходы на обеспечение деятельности МКУ ФСЦ "Патриот"	711	11	05	19 2 04 00000	-	2 043 832,60	2 180 927,63	2 180 927,63
Расходы на обеспечение деятельности МКУ ФСЦ "Патриот"	711	11	05	19 2 04 22270	-	2 043 832,60	2 180 927,63	2 180 927,63
Расходы на выплаты персоналу в целях обеспечения выполнения функций государственными (муниципальными) органами, казенными учреждениями, органами управления государственными внебюджетными фондами	711	11	05	19 2 04 22270	100	1 219 573,82	1 219 573,82	1 219 573,82
Закупка товаров, работ и услуг для обеспечения государственных (муниципальных) нужд	711	11	05	19 2 04 22270	200	815 598,78	952 693,81	952 693,81
Иные бюджетные ассигнования	711	11	05	19 2 04 22270	800	8 660,00	8 660,00	8 660,00
Обеспечение деятельности комитета по физической культуре и спорту администрации Шпаковского муниципального округа Ставропольского края	711	11	05	57 0 00 00000	-	2 644 566,10	2 227 366,10	2 227 366,10
Расходы на обеспечение функций органов местного самоуправления	711	11	05	57 1 00 10010	-	88 503,00	88 503,00	88 503,00
Расходы на выплаты персоналу в целях обеспечения выполнения функций государственными (муниципальными) органами, казенными учреждениями, органами управления государственными внебюджетными фондами	711	11	05	57 1 00 10010	100	83 328,00	83 328,00	83 328,00
Иные бюджетные ассигнования	711	11	05	57 1 00 10010	800	5 175,00	5 175,00	5 175,00
Расходы на выплаты по оплате труда работников органов местного самоуправления	711	11	05	57 1 00 10020	-	2 138 863,10	2 138 863,10	2 138 863,10
Расходы на выплаты персоналу в целях обеспечения выполнения функций государственными (муниципальными) органами, казенными учреждениями, органами управления государственными внебюджетными фондами	711	11	05	57 1 00 10020	100	2 138 863,10	2 138 863,10	2 138 863,10
Расходы, связанные с общегосударственным управлением	711	11	05	57 1 00 10240	-	417 200,00	0,00	0,00
Закупка товаров, работ и услуг для обеспечения государственных (муниципальных) нужд	711	11	05	57 1 00 10240	200	417 200,00	0,00	0,00
Контрольно-счетный орган Шпаковского муниципального округа Ставропольского края	745	-	-	-	-	6 078 878,31	6 078 878,31	6 078 878,31
Обеспечение деятельности Контрольно - счетного органа Шпаковского муниципального округа Ставропольского края	745	01	06	58 0 00 00000	-	6 078 878,31	6 078 878,31	6 078 878,31
Расходы на обеспечение функций органов местного самоуправления	745	01	06	58 1 00 10010	-	197 469,00	225 112,00	225 112,00
Расходы на выплаты персоналу в целях обеспечения выполнения функций государственными (муниципальными) органами, казенными учреждениями, органами управления государственными внебюджетными фондами	745	01	06	58 1 00 10010	100	178 469,00	206 112,00	206 112,00
Иные бюджетные ассигнования	745	01	06	58 1 00 10010	800	19 000,00	19 000,00	19 000,00
Расходы на выплаты по оплате труда работников органов местного самоуправления	745	01	06	58 1 00 10020	-	5 540 302,95	5 509 054,95	5 509 054,95
Расходы на выплаты персоналу в целях обеспечения выполнения функций государственными (муниципальными) органами, казенными учреждениями, органами управления государственными внебюджетными фондами	745	01	06	58 1 00 10020	100	5 540 302,95	5 509 054,95	5 509 054,95
Расходы на осуществление полномочий по внешнему муниципальному финансовому контролю	745	01	06	58 1 00 10111	-	341 106,36	344 711,36	344 711,36
Закупка товаров, работ и услуг для обеспечения государственных (муниципальных) нужд	745	01	06	58 1 00 10111	200	341 106,36	344 711,36	344 711,36
Администрация муниципального образования города Михайловска Шпаковского района Ставропольского края	760	-	-	-	-	3 720,00	0,00	0,00
Реализация полномочий в сфере установленных функций органов местного самоуправления	760	01	13	51 0 00 00000	-	3 720,00	0,00	0,00
Расходы на проведение мероприятий по преобразованию муниципальных образований	760	01	13	51 3 00 28300	-	3 720,00	0,00	0,00
Закупка товаров, работ и услуг для обеспечения государственных (муниципальных) нужд	760	01	13	51 3 00 28300	200	3 720,00	0,00	0,00
Администрация муниципального образования Дубовского сельсовета Шпаковского района Ставропольского края	763	-	-	-	-	37 900,00	0,00	0,00
Реализация полномочий в сфере установленных функций органов местного самоуправления	763	01	13	51 0 00 00000	-	37 900,00	0,00	0,00
Расходы на проведение мероприятий по преобразованию муниципальных образований	763	01	13	51 3 00 28300	-	37 900,00	0,00	0,00
Закупка товаров, работ и услуг для обеспечения государственных (муниципальных) нужд	763	01	13	51 3 00 28300	200	36 900,00	0,00	0,00
Иные бюджетные ассигнования	763	01	13	51 3 00 28300	800	1 000,00	0,00	0,00
Администрация муниципального образования Казинского сельсовета Шпаковского района Ставропольского края	764	-	-	-	-	1 000,00	0,00	0,00
Реализация полномочий в сфере установленных функций органов местного самоуправления	764	01	13	51 0 00 00000	-	1 000,00	0,00	0,00
Расходы на проведение мероприятий по преобразованию муниципальных образований	764	01	13	51 3 00 28300	-	1 000,00	0,00	0,00
Иные бюджетные ассигнования	764	01	13	51 3 00 28300	800	1 000,00	0,00	0,00
Администрация муниципального образования Татарского сельсовета Шпаковского района Ставропольского края	769	-	-	-	-	1 043 998,03	0,00	0,00
Реализация полномочий в сфере установленных функций органов местного самоуправления	769	01	13	51 0 00 00000	-	1 043 998,03	0,00	0,00
Расходы на проведение мероприятий по преобразованию муниципальных образований	769	01	13	51 3 00 28300	-	1 043 998,03	0,00	0,00
Иные бюджетные ассигнования	769	01	13	51 3 00 28300	800	1 043 998,03	0,00	0,00
Михайловский территориальный отдел администрации Шпаковского муниципального округа Ставропольского края	770	-	-	-	-	65 734 351,28	71 872 845,35	71 872 845,35
Муниципальная программа Шпаковского муниципального округа Ставропольского края "Развитие муниципальной службы"	770	01	13	01 0 00 00000	-	0,00	150 000,00	150 000,00
Основное мероприятие "Формирование квалифицированного кадрового состава муниципальных служащих"	770	01	13	01 0 02 00000	-	0,00	50 000,00	50 000,00
Расходы на повышение квалификации муниципальных служащих с получением удостоверения государственного образца, в т.ч. и по антикоррупционной направленности	770	01	13	01 0 02 21000	-	0,00	50 000,00	50 000,00
Закупка товаров, работ и услуг для обеспечения государственных (муниципальных) нужд	770	01	13	01 0 02 21000	200	0,00	50 000,00	50 000,00
Основное мероприятие "Повышение результативности профессиональной служебной деятельности"	770	01	13	01 0 03 00000	-	0,00	100 000,00	100 000,00
Расходы на прохождение диспансеризации муниципальными служащими	770	01	13	01 0 03 21030	-	0,00	100 000,00	100 000,00
Закупка товаров, работ и услуг для обеспечения государственных (муниципальных) нужд	770	01	13	01 0 03 21030	200	0,00	100 000,00	100 000,00
Муниципальная программа Шпаковского муниципального округа Ставропольского края "Повышение уровня доступности информации и информатизации"	770	01	13	02 0 00 00000	-	399 209,09	556 507,11	556 507,11
Основное мероприятие "Развитие и обеспечение эксплуатации единой компьютерной сети администрации Шпаковского муниципального округа, территориальных отделов и отраслевых (функциональных) органов администрации Шпаковского муниципального округа, расширение функциональных возможностей систем передачи данных"	770	01	13	02 0 01 00000	-	159 137,96	138 775,11	138 775,11
Расходы на оплату услуг связи за предоставление каналов передачи данных и доступа к информационно - телекоммуникационной сети Интернет	770	01	13	02 0 01 21070	-	63 920,40	62 400,00	62 400,00
Закупка товаров, работ и услуг для обеспечения государственных (муниципальных) нужд	770	01	13	02 0 01 21070	200	63 920,40	62 400,00	62 400,00
Расходы на оплату услуг телефонной связи	770	01	13	02 0 01 21080	-	95 217,56	76 375,11	76 375,11
Закупка товаров, работ и услуг для обеспечения государственных (муниципальных) нужд	770	01	13	02 0 01 21080	200	95 217,56	76 375,11	76 375,11
Основное мероприятие "Приобретение, техническое обслуживание, ремонт, модернизация, утилизация вычислительной, печатающей и копировальной (офисной) техники"	770	01	13	02 0 02 00000	-	14 600,00	175 611,40	175 611,40
Расходы на ремонт и обслуживание печатающей и копировальной техники и расходных материалов	770	01	13	02 0 02 21110	-	14 600,00	100 000,00	100 000,00
Закупка товаров, работ и услуг для обеспечения государственных (муниципальных) нужд	770	01	13	02 0 02 21110	200	14 600,00	100 000,00	100 000,00
Расходы на утилизацию вычислительной техники и оргтехники	770	01	13	02 0 02 21120	-	0,00	75 611,40	75 611,40
Закупка товаров, работ и услуг для обеспечения государственных (муниципальных) нужд	770	01	13	02 0 02 21120	200	0,00	75 611,40	75 611,40
Основное мероприятие "Приобретение, создание, развитие, доработка, сопровождение и интеграция информационных систем и программного обеспечения"	770	01	13	02 0 03 00000	-	225 471,13	242 120,60	242 120,60
Расходы на сопровождение и обслуживание специального программного обеспечения	770	01	13	02 0 03 21130	-	118 393,95	67 200,00	67 200,00
Закупка товаров, работ и услуг для обеспечения государственных (муниципальных) нужд	770	01	13	02 0 03 21130	200	118 393,95	67 200,00	67 200,00
Расходы на сопровождение и обслуживание справочно-правовых систем	770	01	13	02 0 03 21140	-	88 905,60	133 358,40	133 358,40
Закупка товаров, работ и услуг для обеспечения государственных (муниципальных) нужд	770	01	13	02 0 03 21140	200	88 905,60	133 358,40	133 358,40
Расходы на приобретение неисключительных прав на использование программного обеспечения	770	01	13	02 0 03 21180	-	9 671,58	31 562,20	31 562,20
Закупка товаров, работ и услуг для обеспечения государственных (муниципальных) нужд	770	01	13	02 0 03 21180	200	9 671,58	31 562,20	31 562,20
Расходы на сопровождение и обслуживание систем электронного документооборота	770	01	13	02 0 03 21200	-	8 500,00	10 000,00	10 000,00
Закупка товаров, работ и услуг для обеспечения государственных (муниципальных) нужд	770	01	13	02 0 03 21200	200	8 500,00	10 000,00	10 000,00
Муниципальная программа Шпаковского муниципального округа Ставропольского края "Повышение функциональности имущественного комплекса"	770	01	13	03 0 00 00000	-	7 927 139,53	4 461 643,86	4 461 643,86
Основное мероприятие "Ремонт (капитальный, текущий) помещений, зданий и прилегающей территории"	770	01	13	03 0 01 00000	-	6 316 061,57	2 625 400,00	2 625 400,00
Ремонт (капитальный, текущий) помещений, зданий и прилегающей территории	770	01	13	03 0 01 21200	-	6 316 061,57	2 625 400,00	2 625 400,00
Закупка товаров, работ и услуг для обеспечения государственных (муниципальных) нужд	770	01	13	03 0 01 21200	200	6 316 061,57	2 625 400,00	2 625 400,00
Основное мероприятие "Техническое обслуживание систем охранно-пожарной и тревожной сигнализации"	770	01	13	03 0 02 00000	-	1 500,00	16 800,00	16 800,00
Расходы на техническое обслуживание систем охранно-пожарной и тревожной сигнализации	770	01	13	03 0 02 21210	-	1 500,00	16 800,00	16 800,00
Закупка товаров, работ и услуг для обеспечения государственных (муниципальных) нужд	770	01	13	03 0 02 21210	200	1 500,00	16 800,00	16 800,00
Основное мероприятие "Обеспечение охраны помещений и зданий"	770	01	13	03 0 03 00000	-	1 418 497,00	1 489 200,00	1 489 200,00
Расходы на обеспечение охраны помещений и зданий	770	01	13	03 0 03 21220	-	1 418 497,00	1 489 200,00	1 489 200,00
Закупка товаров, работ и услуг для обеспечения государственных (муниципальных) нужд	770	01	13	03 0 03 21220	200	1 418 497,00	1 489 200,00	1 489 200,00
Основное мероприятие "Приобретение мебели и хозяйственно - технического оборудования, их ремонт и обслуживание"	770	01	13	03 0 04 00000	-	102 750,00	107 740,00	107 740,00
Расходы на приобретение мебели и хозяйственно - технического оборудования, их ремонт и обслуживание	770	01	13	03 0 04 21230	-	102 750,00	107 740,00	107 740,00
Закупка товаров, работ и услуг для обеспечения государственных (муниципальных) нужд	770	01	13	03 0 04 21230	200	102 750,00	107 740,00	107 740,00
Основное мероприятие "Ремонт и техническое обслуживание инженерных коммуникаций и оборудования"	770	01	13	03 0 05 00000	-	9 990,00	67 503,86	67 503,86
Расходы на ремонт и техническое обслуживание инженерных коммуникаций и оборудования	770	01	13	03 0 05 21240	-	9 990,00	67 503,86	67 503,86
Закупка товаров, работ и услуг для обеспечения государственных (муниципальных) нужд	770	01	13	03 0 05 21240	200	9 990,00	67 503,86	67 503,86
Основное мероприятие "Приобретение офисных и хозяйственных принадлежностей, прочих материальных запасов"	770	01	13	03 0 07 00000	-	78 340,96	155 000,00	155 000,00
Расходы на приобретение офисных и хозяйственных принадлежностей, прочих материальных запасов	770	01	13	03 0 07 21270	-	78 340,96	155 000,00	155 000,00
Закупка товаров, работ и услуг для обеспечения государственных (муниципальных) нужд	770	01	13	03 0 07 21270	200	78 340,96	155 000,00	155 000,00
Муниципальная программа Шпаковского муниципального округа Ставропольского края "Профилактика терроризма, а также минимизация и (или) ликвидация последствий его проявлений"	770	01	13	20 0 00 00000	-	66 000,00	0,00	0,00
Основное мероприятие "Проведение разъяснительной, пропагандистской, культурно-массовой и спортивной работы с населением, направленной на формирование у граждан неприятия идеологии терроризма, повышение бдительности при нахождении в местах массового пребывания людей, умение действовать при угрозе и (или) совершении террористического акта"	770	01	13	20 0 02 00000	-	66 000,00	0,00	0,00
Реализация мероприятий на создание условий для обеспечения антитеррористической безопасности граждан в местах массового пребывания людей на территории муниципальных образований за счет средств местного бюджета	770	01	13	20 0 02 20130	-	66 000,00	0,00	0,00
Закупка товаров, работ и услуг для обеспечения государственных (муниципальных) нужд	770	01	13	20 0 02 20130	200	66 000,00	0,00	0,00
Непрограммные расходы на обеспечение деятельности органов местного самоуправления	770	01	13	50 0 00 00000	-	17 461 953,59	15 987 366,79	15 987 366,79
Расходы на обеспечение функций органов местного самоуправления	770	01	13	50 5 00 10010	-	1 506 175,51	1 778 779,52	1 778 779,52
Расходы на выплаты персоналу в целях обеспечения выполнения функций государственными (муниципальными) органами, казенными учреждениями, органами управления государственными внебюджетными фондами	770	01	13	50 5 00 10010	100	215 568,39	489 552,00	489 552,00
Закупка товаров, работ и услуг для обеспечения государственных (муниципальных) нужд	770	01	13	50 5 00 10010	200	1 207 119,13	1 205 739,53	1 205 739,53
Иные бюджетные ассигнования	770	01	13	50 5 00 10010	800	83 487,99	83 487,99	83 487,99
Расходы на выплаты по оплате труда работников органов местного самоуправления	770	01	13	50 5 00 10020	-	7 792 627,64	13 859 862,91	13 859 862,91
Расходы на выплаты персоналу в целях обеспечения выполнения функций государственными (муниципальными) органами, казенными учреждениями, органами управления государственными внебюджетными фондами	770	01	13	50 5 00 10020	100	7 792 627,64	13 859 862,91	13 859 862,91
Расходы на обеспечение гарантий муниципальных служащих в соответствии с нормативными актами Шпаковского муниципального округа	770	01	13	50 5 00 10050	-	403 255,44	0,00	0,00
Расходы на выплаты персоналу в целях обеспечения выполнения функций государственными (муниципальными) органами, казенными учреждениями, органами управления государственными внебюджетными фондами	770	01	13	50 5 00 10050	100	403 255,44	0,00	0,00
Расходы, связанные с общегосударственным управлением	770	01	13	50 5 00 10240	-	7 759 895,00	348 724,36	348 724,36
Закупка товаров, работ и услуг для обеспечения государственных (муниципальных) нужд	770	01	13	50 5 00 10240	200	77 670,00	141 754,23	141 754,23
Иные бюджетные ассигнования	770	01	13	50 5 00 10240	800	7 682 225,00	206 970,13	206 970,13
Муниципальная программа Шпаковского муниципального округа Ставропольского края "Предупреждение и ликвидация последствий чрезвычайных ситуаций природного и техногенного характера, реализация мер пожарной безопасности, безопасности на водных объектах и развитие гражданской обороны"	770	03	10	06 0 00 00000	-	0,00	36 000,00	36 000,00
Основное мероприятие "Повышение безопасности людей, минимизация происшествий на водных объектах, расположенных на территории Шпаковского муниципального округа"	770	03	10	06 0 03 00000	-	0,00	36 000,00	36 000,00
Оборудование и содержание мест массового отдыха населения на водных объектах Шпаковского муниципального округа	770	03	10	06 0 03 20070	-	0,00	36 000,00	36 000,00
Закупка товаров, работ и услуг для обеспечения государственных (муниципальных) нужд	770	03	10	06 0 03 20070	200	0,00	36 000,00	36 000,00
Муниципальная программа Шпаковского муниципального округа Ставропольского края "Благоустройство Шпаковского муниципального округа"	770	05	03	04 0 00 00000	-	39 880 049,07	50 681 327,59	50 681 327,59
Основное мероприятие "Благоустройство общественных территорий"	770	05	03	04 2 01 00000	-	3 482 065,81	8 170 516,46	8 170 516,46
Расходы на выполнение прочих мероприятий по благоустройству	770	05	03	04 2 01 10180	-	3 482 065,81	8 170 516,46	8 170 516,46
Закупка товаров, работ и услуг для обеспечения государственных (муниципальных) нужд	770	05	03	04 2 01 10180	200	3 482 065,81	8 170 516,46	8 170 516,46
Основное мероприятие "Содержание уличного освещения"	770	05	03	04 4 01 00000	-	36 397 983,26	42 510 811,13	42 510 811,13
Расходы на выполнение мероприятий по содержанию уличного освещения	770	05	03	04 4 01 10140	-	36 397 983,26	42 510 811,13	42 510 811,13
Закупка товаров, работ и услуг для обеспечения государственных (муниципальных) нужд	770	05	03	04 4 01 10140	200	36 397 983,26	42 510 811,13	42 510 811,13
Верхнерусский территориальный отдел администрации Шпаковского муниципального округа Ставропольского края	771	-	-	-	-	34 580 060,17	29 614 312,52	29 629 922,02
Муниципальная программа Шпаковского муниципального округа Ставропольского края "Развитие муниципальной службы"	771	01	13	01 0 00 00000	-	26 000,00	21 000,00	21 000,00
Основное мероприятие "Формирование квалифицированного кадрового состава муниципальных служащих"	771	01	13	01 0 02 00000	-	0,00	7 000,00	7 000,00
Расходы на повышение квалификации муниципальных служащих с получением удостоверения государственного образца, в т.ч. и по антикоррупционной направленности	771	01	13	01 0 02 21000	-	0,00	7 000,00	7 000,00
Закупка товаров, работ и услуг для обеспечения государственных (муниципальных) нужд	771	01	13	01 0 02 21000	200	0,00	7 000,00	7 000,00
Основное мероприятие "Повышение результативности профессиональной служебной деятельности"	771	01	13	01 0 03 00000	-	26 000,00	14 000,00	14 000,00
Расходы на прохождение диспансеризации муниципальными служащими	771	01	13	01 0 03 21030	-	26 000,00	14 000,00	14 000,00
Закупка товаров, работ и услуг для обеспечения государственных (муниципальных) нужд	771	01	13	01 0 03 21030	200	26 000,00	14 000,00	14 000,00
Муниципальная программа Шпаковского муниципального округа Ставропольского края "Повышение уровня доступности информации и информатизации"	771	01	13	02 0 00 00000	-	244 290,14	200 790,14	200 790,14
Основное мероприятие "Развитие и обеспечение эксплуатации единой компьютерной сети администрации Шпаковского муниципального округа, территориальных отделов и отраслевых (функциональных) органов администрации Шпаковского муниципального округа, расширение функциональных возможностей систем передачи данных"	771	01	13	02 0 01 00000	-	163 876,14	163 876,14	163 876,14
Расходы на оплату услуг связи за предоставление каналов передачи данных и доступа к информационно - телекоммуникационной сети Интернет	771	01	13	02 0 01 21070	-	130 376,14	133 876,14	133 876,14
Закупка товаров, работ и услуг для обеспечения государственных (муниципальных) нужд	771	01	13	02 0 01 21070	200	130 376,14	133 876,14	133 876,14
Расходы на оплату услуг телефонной связи	771	01	13	02 0 01 21080	-	33 500,00	30 000,00	30 000,00
Закупка товаров, работ и услуг для обеспечения государственных (муниципальных) нужд	771	01	13	02 0 01 21080	200	33 500,00	30 000,00	30 000,00
Основное мероприятие "Приобретение, техническое обслуживание, ремонт, модернизация, утилизация вычислительной, печатающей и копировальной (офисной) техники"	771	01	13	02 0 02 00000	-	11 914,00	6 914,00	6 914,00
Расходы на ремонт и обслуживание печатающей и копировальной техники и расходных материалов	771	01	13	02 0 02 21110	-	11 914,00	6 914,00	6 914,00
Закупка товаров, работ и услуг для обеспечения государственных (муниципальных) нужд	771	01	13	02 0 02 21110	200	11 914,00	6 914,00	6 914,00
Основное мероприятие "Приобретение, создание, развитие, доработка, сопровождение и интеграция информационных систем и программного обеспечения"	771	01	13	02 0 03 00000	-	68 500,00	30 000,00	30 000,00

Расходы на сопровождение и обслуживание специального программного обеспечения	771	01	13	02 0 03 21130	-	59 500,00	21 000,00	21 000,00
Закупка товаров, работ и услуг для обеспечения государственных (муниципальных) нужд	771	01	13	02 0 03 21130	200	59 500,00	21 000,00	21 000,00
Расходы на приобретение неисключительных прав на использование программного обеспечения	771	01	13	02 0 03 21180	-	9 000,00	9 000,00	9 000,00
Закупка товаров, работ и услуг для обеспечения государственных (муниципальных) нужд	771	01	13	02 0 03 21180	200	9 000,00	9 000,00	9 000,00
Муниципальная программа Шпаковского муниципального округа Ставропольского края "Повышение функциональности имущественного комплекса"	771	01	13	03 0 00 00000	-	419 897,34	404 897,34	404 897,34
Основное мероприятие "Техническое обслуживание систем охранно-пожарной и тревожной сигнализации"	771	01	13	03 0 02 00000	-	7 000,00	7 000,00	7 000,00
Расходы на техническое обслуживание систем охранно-пожарной и тревожной сигнализации	771	01	13	03 0 02 21210	-	7 000,00	7 000,00	7 000,00
Закупка товаров, работ и услуг для обеспечения государственных (муниципальных) нужд	771	01	13	03 0 02 21210	200	7 000,00	7 000,00	7 000,00
Основное мероприятие "Приобретение мебели и хозяйственно - технического оборудования, их ремонт и обслуживание"	771	01	13	03 0 04 00000	-	30 876,85	31 181,85	31 181,85
Расходы на приобретение мебели и хозяйственно - технического оборудования, их ремонт и обслуживание	771	01	13	03 0 04 21230	-	30 876,85	31 181,85	31 181,85
Закупка товаров, работ и услуг для обеспечения государственных (муниципальных) нужд	771	01	13	03 0 04 21230	200	30 876,85	31 181,85	31 181,85
Основное мероприятие "Ремонт и техническое обслуживание инженерных коммуникаций и оборудования"	771	01	13	03 0 05 00000	-	6 305,00	6 000,00	6 000,00
Расходы на ремонт и техническое обслуживание инженерных коммуникаций и оборудования	771	01	13	03 0 05 21240	-	6 305,00	6 000,00	6 000,00
Закупка товаров, работ и услуг для обеспечения государственных (муниципальных) нужд	771	01	13	03 0 05 21240	200	6 305,00	6 000,00	6 000,00
Основное мероприятие "Приобретение, техническое обслуживание и содержание автотранспорта"	771	01	13	03 0 06 00000	-	337 173,31	342 173,31	342 173,31
Расходы на приобретение, техническое обслуживание и содержание автотранспорта	771	01	13	03 0 06 21250	-	337 173,31	342 173,31	342 173,31
Закупка товаров, работ и услуг для обеспечения государственных (муниципальных) нужд	771	01	13	03 0 06 21250	200	337 173,31	342 173,31	342 173,31
Основное мероприятие "Приобретение офисных и хозяйственных принадлежностей, прочих материальных запасов"	771	01	13	03 0 07 00000	-	38 542,18	18 542,18	18 542,18
Расходы на приобретение офисных и хозяйственных принадлежностей, прочих материальных запасов	771	01	13	03 0 07 21270	-	38 542,18	18 542,18	18 542,18
Закупка товаров, работ и услуг для обеспечения государственных (муниципальных) нужд	771	01	13	03 0 07 21270	200	38 542,18	18 542,18	18 542,18
Муниципальная программа Шпаковского муниципального округа Ставропольского края "Профилактика терроризма, а также минимизация и (или) ликвидация последствий его проявлений"	771	01	13	20 0 00 00000	-	198 000,00	0,00	0,00
Основное мероприятие "Проведение разъяснительной, пропагандистской, культурно-массовой и спортивной работы с населением, направленной на формирование у граждан неприятия идеологии терроризма, повышение бдительности при нахождении в местах массового пребывания людей, умение действовать при угрозе и (или) совершении террористического акта"	771	01	13	20 0 02 00000	-	198 000,00	0,00	0,00
Реализация мероприятий на создание условий для обеспечения антитеррористической безопасности граждан в местах массового пребывания людей на территории муниципальных образований за счет средств местного бюджета	771	01	13	20 0 02 20130	-	198 000,00	0,00	0,00
Закупка товаров, работ и услуг для обеспечения государственных (муниципальных) нужд	771	01	13	20 0 02 20130	200	198 000,00	0,00	0,00
Непрограммные расходы на обеспечение деятельности органов местного самоуправления	771	01	13	50 0 00 00000	-	6 371 453,11	6 377 421,30	6 377 421,30
Расходы на обеспечение функций органов местного самоуправления	771	01	13	50 5 00 10010	-	473 825,95	553 448,91	553 448,91
Расходы на выплаты персоналу в целях обеспечения выполнения функций государственными (муниципальными) органами, казенными учреждениями, органами управления государственными внебюджетными фондами	771	01	13	50 5 00 10010	100	177 072,00	177 072,00	177 072,00
Закупка товаров, работ и услуг для обеспечения государственных (муниципальных) нужд	771	01	13	50 5 00 10010	200	283 270,91	363 270,91	363 270,91
Иные бюджетные ассигнования	771	01	13	50 5 00 10010	800	13 483,04	13 106,00	13 106,00
Расходы на выплаты по оплате труда работников органов местного самоуправления	771	01	13	50 5 00 10020	-	5 051 624,60	5 033 677,83	5 033 677,83
Расходы на выплаты персоналу в целях обеспечения выполнения функций государственными (муниципальными) органами, казенными учреждениями, органами управления государственными внебюджетными фондами	771	01	13	50 5 00 10020	100	5 051 624,60	5 033 677,83	5 033 677,83
Расходы, связанные с общегосударственным управлением	771	01	13	50 5 00 10240	-	846 002,56	790 294,56	790 294,56
Закупка товаров, работ и услуг для обеспечения государственных (муниципальных) нужд	771	01	13	50 5 00 10240	200	146 359,56	146 359,56	146 359,56
Иные бюджетные ассигнования	771	01	13	50 5 00 10240	800	699 643,00	643 935,00	643 935,00
Реализация полномочий в сфере установленных функций органов местного самоуправления	771	01	13	51 0 00 00000	-	35 912,05	0,00	0,00
Осуществление выплаты лицам, входящим в муниципальные управленческие команды Ставропольского края, поощрения за достижение в 2024 году показателей деятельности исполнительных органов субъектов Российской Федерации	771	01	13	51 3 00 75490	-	35 912,05	0,00	0,00
Расходы на выплаты персоналу в целях обеспечения выполнения функций государственными (муниципальными) органами, казенными учреждениями, органами управления государственными внебюджетными фондами	771	01	13	51 3 00 75490	100	35 912,05	0,00	0,00
Непрограммные расходы на обеспечение деятельности органов местного самоуправления	771	02	03	50 0 00 00000	-	421 085,12	455 603,72	471 213,22
Осуществление первичного воинского учета органами местного самоуправления муниципальных и городских округов	771	02	03	50 5 00 51180	-	421 085,12	455 603,72	471 213,22
Расходы на выплаты персоналу в целях обеспечения выполнения функций государственными (муниципальными) органами, казенными учреждениями, органами управления государственными внебюджетными фондами	771	02	03	50 5 00 51180	100	387 100,85	455 603,72	471 213,22
Закупка товаров, работ и услуг для обеспечения государственных (муниципальных) нужд	771	02	03	50 5 00 51180	200	33 984,27	0,00	0,00
Муниципальная программа Шпаковского муниципального округа Ставропольского края "Развитие транспортной системы и обеспечение безопасности дорожного движения"	771	04	09	07 0 00 00000	-	14 663 300,71	3 810 996,00	3 810 996,00
Основное мероприятие "Содержание автомобильных дорог общего пользования местного значения"	771	04	09	07 0 01 00000	-	14 663 300,71	3 810 996,00	3 810 996,00
Расходы на содержание автомобильных дорог общего пользования, находящихся в собственности Шпаковского муниципального округа	771	04	09	07 0 01 9Д101	-	13 773 300,71	3 360 996,00	3 360 996,00
Закупка товаров, работ и услуг для обеспечения государственных (муниципальных) нужд	771	04	09	07 0 01 9Д101	200	13 773 300,71	3 360 996,00	3 360 996,00
Расходы на нанесение дорожной разметки, обслуживание и ремонт светофорных объектов, остановок, обустройство дорог средствами организации дорожного движения	771	04	09	07 0 01 9Д103	-	890 000,00	450 000,00	450 000,00
Закупка товаров, работ и услуг для обеспечения государственных (муниципальных) нужд	771	04	09	07 0 01 9Д103	200	890 000,00	450 000,00	450 000,00
Муниципальная программа Шпаковского муниципального округа Ставропольского края "Благоустройство Шпаковского муниципального округа"	771	05	03	04 0 00 00000	-	7 264 074,94	5 723 100,43	5 723 100,43
Основное мероприятие "Благоустройство общественных территорий"	771	05	03	04 2 01 00000	-	306 344,37	303 587,16	303 587,16
Расходы на выполнение прочих мероприятий по благоустройству	771	05	03	04 2 01 10180	-	306 344,37	303 587,16	303 587,16
Закупка товаров, работ и услуг для обеспечения государственных (муниципальных) нужд	771	05	03	04 2 01 10180	200	306 344,37	303 587,16	303 587,16
Основное мероприятие "Озеленение общественных территорий"	771	05	03	04 2 02 00000	-	3 747 414,96	3 352 000,00	3 352 000,00
Расходы на выполнение мероприятий по озеленению	771	05	03	04 2 02 10160	-	3 747 414,96	3 352 000,00	3 352 000,00
Закупка товаров, работ и услуг для обеспечения государственных (муниципальных) нужд	771	05	03	04 2 02 10160	200	3 747 414,96	3 352 000,00	3 352 000,00
Основное мероприятие "Содержание уличного освещения"	771	05	03	04 4 01 00000	-	3 210 315,61	2 067 513,27	2 067 513,27
Расходы на выполнение мероприятий по содержанию уличного освещения	771	05	03	04 4 01 10140	-	3 210 315,61	2 067 513,27	2 067 513,27
Закупка товаров, работ и услуг для обеспечения государственных (муниципальных) нужд	771	05	03	04 4 01 10140	200	3 210 315,61	2 067 513,27	2 067 513,27
Муниципальная программа Шпаковского муниципального округа Ставропольского края "Энергосбережение и повышение энергетической эффективности"	771	05	03	12 0 00 00000	-	4 314 900,60	12 620 503,59	12 620 503,59
Основное мероприятие "Энергосбережение и повышение энергетической эффективности использования энергетических ресурсов при эксплуатации объектов наружного освещения г. Михайловск Шпаковского муниципального округа"	771	05	03	12 0 08 00000	-	4 314 900,60	12 620 503,59	12 620 503,59
Реализация мероприятий по энергосбережению и повышению энергетической эффективности использования энергетических ресурсов при эксплуатации объектов наружного освещения	771	05	03	12 0 08 21640	-	4 314 900,60	12 620 503,59	12 620 503,59
Закупка товаров, работ и услуг для обеспечения государственных (муниципальных) нужд	771	05	03	12 0 08 21640	200	4 314 900,60	12 620 503,59	12 620 503,59
Муниципальная программа Шпаковского муниципального округа Ставропольского края "Развитие инициативного бюджетирования"	771	05	03	17 0 00 00000	-	621 146,16	0,00	0,00
Основное мероприятие "Реализация инициативных проектов Шпаковского муниципального округа, софинансируемых за счет средств бюджета Ставропольского края"	771	05	03	17 0 01 00000	-	621 146,16	0,00	0,00
Реализация инициативного проекта (Детская спортивная площадка по ул. 50 лет Победы № 32А в с. Верхнерусском Шпаковского муниципального округа Ставропольского края) за счет поступлений инициативных платежей	771	05	03	17 0 01 2ИП05	-	266 850,00	0,00	0,00
Закупка товаров, работ и услуг для обеспечения государственных (муниципальных) нужд	771	05	03	17 0 01 2ИП05	200	266 850,00	0,00	0,00
Реализация инициативного проекта (Детская спортивная площадка по ул. 50 лет Победы № 32А в с. Верхнерусском Шпаковского муниципального округа Ставропольского края)	771	05	03	17 0 01 SИП05	-	354 296,16	0,00	0,00
Закупка товаров, работ и услуг для обеспечения государственных (муниципальных) нужд	771	05	03	17 0 01 SИП05	200	354 296,16	0,00	0,00
Деминский территориальный отдел администрации Шпаковского муниципального округа Ставропольского края	772	-	-	-	-	21 295 535,76	8 725 562,67	8 741 172,17
Муниципальная программа Шпаковского муниципального округа Ставропольского края "Развитие муниципальной службы"	772	01	13	01 0 00 00000	-	10 500,00	15 000,00	15 000,00
Основное мероприятие "Повышение результативности профессиональной служебной деятельности"	772	01	13	01 0 03 00000	-	10 500,00	15 000,00	15 000,00
Расходы на прохождение диспансеризации муниципальными служащими	772	01	13	01 0 03 21030	-	10 500,00	15 000,00	15 000,00
Закупка товаров, работ и услуг для обеспечения государственных (муниципальных) нужд	772	01	13	01 0 03 21030	200	10 500,00	15 000,00	15 000,00
Муниципальная программа Шпаковского муниципального округа Ставропольского края "Повышение уровня доступности информации и информатизации"	772	01	13	02 0 00 00000	-	141 828,90	133 800,81	133 800,81
Основное мероприятие "Развитие и обеспечение эксплуатации единой компьютерной сети администрации Шпаковского муниципального округа, территориальных отделов и отраслевых (функциональных) органов администрации Шпаковского муниципального округа, расширение функциональных возможностей систем передачи данных"	772	01	13	02 0 01 00000	-	95 719,90	91 800,80	91 800,80
Расходы на оплату услуг связи за предоставление каналов передачи данных и доступа к информационно - телекоммуникационной сети Интернет	772	01	13	02 0 01 21070	-	66 600,00	65 650,00	65 650,00
Закупка товаров, работ и услуг для обеспечения государственных (муниципальных) нужд	772	01	13	02 0 01 21070	200	66 600,00	65 650,00	65 650,00
Расходы на оплату услуг телефонной связи	772	01	13	02 0 01 21080	-	29 119,90	26 150,80	26 150,80
Закупка товаров, работ и услуг для обеспечения государственных (муниципальных) нужд	772	01	13	02 0 01 21080	200	29 119,90	26 150,80	26 150,80
Основное мероприятие "Приобретение, техническое обслуживание, ремонт, модернизация, утилизация вычислительной, печатающей и копировальной (офисной) техники"	772	01	13	02 0 02 00000	-	11 550,00	15 000,00	15 000,00
Расходы на ремонт и обслуживание печатающей и копировальной техники и расходных материалов	772	01	13	02 0 02 21110	-	11 550,00	15 000,00	15 000,00
Закупка товаров, работ и услуг для обеспечения государственных (муниципальных) нужд	772	01	13	02 0 02 21110	200	11 550,00	15 000,00	15 000,00
Основное мероприятие "Приобретение, создание, развитие, доработка, сопровождение и интеграция информационных систем и программного обеспечения"	772	01	13	02 0 03 00000	-	34 559,00	27 000,01	27 000,01
Расходы на сопровождение и обслуживание специального программного обеспечения	772	01	13	02 0 03 21130	-	28 500,00	20 000,00	20 000,00
Закупка товаров, работ и услуг для обеспечения государственных (муниципальных) нужд	772	01	13	02 0 03 21130	200	28 500,00	20 000,00	20 000,00
Расходы на приобретение неисключительных прав на использование программного обеспечения	772	01	13	02 0 03 21180	-	4 847,20	5 000,00	5 000,00
Закупка товаров, работ и услуг для обеспечения государственных (муниципальных) нужд	772	01	13	02 0 03 21180	200	4 847,20	5 000,00	5 000,00
Расходы на сопровождение и обслуживание систем электронного документооборота	772	01	13	02 0 03 21200	-	1 211,80	2 000,01	2 000,01
Закупка товаров, работ и услуг для обеспечения государственных (муниципальных) нужд	772	01	13	02 0 03 21200	200	1 211,80	2 000,01	2 000,01
Муниципальная программа Шпаковского муниципального округа Ставропольского края "Повышение функциональности имущественного комплекса"	772	01	13	03 0 00 00000	-	1 805 724,67	178 177,52	178 177,52
Основное мероприятие "Ремонт (капитальный, текущий) помещений, зданий и прилегающей территории"	772	01	13	03 0 01 00000	-	1 617 296,89	7 000,00	7 000,00
Ремонт (капитальный, текущий) помещений, зданий и прилегающей территории	772	01	13	03 0 01 21200	-	1 617 296,89	7 000,00	7 000,00
Закупка товаров, работ и услуг для обеспечения государственных (муниципальных) нужд	772	01	13	03 0 01 21200	200	1 617 296,89	7 000,00	7 000,00
Основное мероприятие "Техническое обслуживание систем охранно-пожарной и тревожной сигнализации"	772	01	13	03 0 02 00000	-	18 000,00	18 000,00	18 000,00
Расходы на техническое обслуживание систем охранно-пожарной и тревожной сигнализации	772	01	13	03 0 02 21210	-	18 000,00	18 000,00	18 000,00
Закупка товаров, работ и услуг для обеспечения государственных (муниципальных) нужд	772	01	13	03 0 02 21210	200	18 000,00	18 000,00	18 000,00
Основное мероприятие "Ремонт и техническое обслуживание инженерных коммуникаций и оборудования"	772	01	13	03 0 05 00000	-	26 218,47	20 000,00	20 000,00
Расходы на ремонт и техническое обслуживание инженерных коммуникаций и оборудования	772	01	13	03 0 05 21240	-	26 218,47	20 000,00	20 000,00
Закупка товаров, работ и услуг для обеспечения государственных (муниципальных) нужд	772	01	13	03 0 05 21240	200	26 218,47	20 000,00	20 000,00
Основное мероприятие "Приобретение, техническое обслуживание и содержание автотранспорта"	772	01	13	03 0 06 00000	-	113 040,81	112 177,52	112 177,52
Расходы на приобретение, техническое обслуживание и содержание автотранспорта	772	01	13	03 0 06 21250	-	113 040,81	112 177,52	112 177,52
Закупка товаров, работ и услуг для обеспечения государственных (муниципальных) нужд	772	01	13	03 0 06 21250	200	113 040,81	112 177,52	112 177,52
Основное мероприятие "Приобретение офисных и хозяйственных принадлежностей, прочих материальных запасов"	772	01	13	03 0 07 00000	-	31 168,50	21 000,00	21 000,00
Расходы на приобретение офисных и хозяйственных принадлежностей, прочих материальных запасов	772	01	13	03 0 07 21270	-	31 168,50	21 000,00	21 000,00
Закупка товаров, работ и услуг для обеспечения государственных (муниципальных) нужд	772	01	13	03 0 07 21270	200	31 168,50	21 000,00	21 000,00
Муниципальная программа Шпаковского муниципального округа Ставропольского края "Профилактика терроризма, а также минимизация и (или) ликвидация последствий его проявлений"	772	01	13	20 0 00 00000	-	132 000,00	0,00	0,00
Основное мероприятие "Проведение разъяснительной, пропагандистской, культурно-массовой и спортивной работы с населением, направленной на формирование у граждан неприятия идеологии терроризма, повышение бдительности при нахождении в местах массового пребывания людей, умение действовать при угрозе и (или) совершении террористического акта"	772	01	13	20 0 02 00000	-	132 000,00	0,00	0,00
Реализация мероприятий на создание условий для обеспечения антитеррористической безопасности граждан в местах массового пребывания людей на территории муниципальных образований за счет средств местного бюджета	772	01	13	20 0 02 20130	-	132 000,00	0,00	0,00
Закупка товаров, работ и услуг для обеспечения государственных (муниципальных) нужд	772	01	13	20 0 02 20130	200	132 000,00	0,00	0,00
Непрограммные расходы на обеспечение деятельности органов местного самоуправления	772	01	13	50 0 00 00000	-	5 448 313,60	3 657 826,87	3 657 826,87
Расходы на обеспечение функций органов местного самоуправления	772	01	13	50 5 00 10010	-	264 657,74	270 793,87	270 793,87
Расходы на выплаты персоналу в целях обеспечения выполнения функций государственными (муниципальными) органами, казенными учреждениями, органами управления государственными внебюджетными фондами	772	01	13	50 5 00 10010	100	114 576,00	114 576,00	114 576,00
Закупка товаров, работ и услуг для обеспечения государственных (муниципальных) нужд	772	01	13	50 5 00 10010	200	111 936,45	118 922,58	118 922,58
Иные бюджетные ассигнования	772	01	13	50 5 00 10010	800	38 145,29	37 295,29	37 295,29
Расходы на выплаты по оплате труда работников органов местного самоуправления	772	01	13	50 5 00 10020	-	3 088 812,72	3 070 865,95	3 070 865,95
Расходы на выплаты персоналу в целях обеспечения выполнения функций государственными (муниципальными) органами, казенными учреждениями, органами управления государственными внебюджетными фондами	772	01	13	50 5 00 10020	100	3 088 812,72	3 070 865,95	3 070 865,95
Проведение ремонта, восстановление и реставрация воинских захоронений, памятников и мемориальных комплексов, увековечивающих память погибших в годы Гражданской и Великой Отечественной войн	772	01	13	50 5 00 10200	-	1 778 676,09	0,00	0,00
Закупка товаров, работ и услуг для обеспечения государственных (муниципальных) нужд	772	01	13	50 5 00 10200	200	1 778 676,09	0,00	0,00
Расходы, связанные с общегосударственным управлением	772	01	13	50 5 00 10240	-	316 167,05	316 167,05	316 167,05
Иные бюджетные ассигнования	772	01	13	50 5 00 10240	800	316 167,05	316 167,05	316 167,05
Реализация полномочий в сфере установленных функций органов местного самоуправления	772	01	13	51 0 00 00000	-	21 547,23	0,00	0,00
Осуществление выплаты лицам, входящим в муниципальные управленческие команды Ставропольского края, поощрения за достижение в 2024 году показателей деятельности исполнительных органов субъектов Российской Федерации	772	01	13	51 3 00 75490	-	21 547,23	0,00	0,00
Расходы на выплаты персоналу в целях обеспечения выполнения функций государственными (муниципальными) органами, казенными учреждениями, органами управления государственными внебюджетными фондами	772	01	13	51 3 00 75490	100	21 547,23	0,00	0,00
Непрограммные расходы на обеспечение деятельности органов местного самоуправления	772	02	03	50 0 00 00000	-	421 085,12	455 603,72	471 213,22
Осуществление первичного воинского учета органами местного самоуправления муниципальных и городских округов	772	02	03	50 5 00 51180	-	421 085,12	455 603,72	471 213,22
Расходы на выплаты персоналу в целях обеспечения выполнения функций государственными (муниципальными) органами, казенными учреждениями, органами управления государственными внебюджетными фондами	772	02	03	50 5 00 51180	100	421 085,12	455 603,72	471 213,22
Муниципальная программа Шпаковского муниципального округа Ставропольского края "Развитие транспортной системы и обеспечение безопасности дорожного движения"	772	04	09	07 0 00 00000	-	8 675 026,30	2 081 336,30	2 081 336,30
Основное мероприятие "Содержание автомобильных дорог общего пользования местного значения"	772	04	09	07 0 01 00000	-	1 553 000,00	2 081 336,30	2 081 336,30
Расходы на содержание автомобильных дорог общего пользования, находящихся в собственности Шпаковского муниципального округа	772	04	09	07 0 01 9Д101	-	1 503 000,00	2 081 336,30	2 081 336,30
Закупка товаров, работ и услуг для обеспечения государственных (муниципальных) нужд	772	04	09	07 0 01 9Д101	200	1 503 000,00	2 081 336,30	2 081 336,30
Расходы на нанесение дорожной разметки, обслуживание и ремонт светофорных объектов, остановок, обустройство дорог средствами организации дорожного движения	772	04	09	07 0 01 9Д103	-	50 000,00	0,00	0,00
Закупка товаров, работ и услуг для обеспечения государственных (муниципальных) нужд	772	04	09	07 0 01 9Д103	200	50 000,00	0,00	0,00
Основное мероприятие "Ремонт и устройство тротуаров"	772	04	09	07 0 11 00000	-	170 000,00	0,00	0,00
Ремонт и устройство тротуаров	772	04	09	07 0 11 9Д104	-	170 000,00	0,00	0,00
Закупка товаров, работ и услуг для обеспечения государственных (муниципальных) нужд	772	04	09	07 0 11 9Д104	200	170 000,00	0,00	0,00
Основное мероприятие "Ремонт автомобильных дорог"	772	04	09	07 0 18 00000	-	6 952 026,30	0,00	0,00
Выполнение работ по изготовлению сметной документации, проведение экспертизы, ремонт автомобильных дорог, отсыпка инертными материалами и профилировка проезжей части	772	04	09	07 0 18 9Д107	-	6 952 026,30	0,00	0,00
Закупка товаров, работ и услуг для обеспечения государственных (муниципальных) нужд	772	04	09	07 0 18 9Д107	200	6 952 026,30	0,00	0,00
Муниципальная программа Шпаковского муниципального округа Ставропольского края "Благоустройство Шпаковского муниципального округа"	772	05	03	04 0 00 00000	-	3 873 071,79	2 203 817,45	2 203 817,45
Основное мероприятие "Организация и содержание мест захоронения"	772	05	03	04 1 01 00000	-	183 700,00	110 000,00	110 000,00
Расходы на организацию и содержание мест захоронения	772	05	03	04 1 01 10170	-	183 700,00	110 000,00	110 000,00
Закупка товаров, работ и услуг для обеспечения государственных (муниципальных) нужд	772	05	03	04 1 01 10170	200	183 700,00	110 000,00	110 000,00
Основное мероприятие "Благоустройство общественных территорий"	772	05	03	04 2 01 00000	-	2 157 810,25	1 316 581,85	1 316 581,85
Расходы на выполнение прочих мероприятий по благоустройству	772	05	03	04 2 01 10180	-	2 157 810,25	1 316 581,85	1 316 581,85
Закупка товаров, работ и услуг для обеспечения государственных (муниципальных) нужд	772	05	03	04 2 01 10180	200	2 157 810,25	1 316 581,85	1 316 581,85
Основное мероприятие "Содержание уличного освещения"	772	05	03	04 4 01 00000	-	1 531 561,54	777 235,60	777 235,60
Расходы на выполнение мероприятий по содержанию уличного освещения	772	05	03	04 4 01 10140	-	1 531 561,54	777 235,60	777 235,60
Закупка товаров, работ и услуг для обеспечения государственных (муниципальных) нужд	772	05	03	04 4 01 10140	200	1 531 561,54	777 235,60	777 235,60
Муниципальная программа Шпаковского муниципального округа Ставропольского края "Развитие инициативного бюджетирования"	772	05	03	17 0 00 00000	-	766 438,15	0,00	0,00
Основное мероприятие "Реализация инициативных проектов Шпаковского муниципального округа"	772	05	03	17 0 02 00000	-	766 438,15	0,00	0,00
Реализация инициативного проекта (Устройство тротуара и парковочных мест по пер. Студенческому х. Демино Шпаковского муниципального округа Ставропольского края)	772	05	03	17 0 02 2ИП07	-	766 438,15	0,00	0,00
Закупка товаров, работ и услуг для обеспечения государственных (муниципальных) нужд	772	05	03	17 0 02 2ИП07	200	766 438,15	0,00	0,00
Дубовский территориальный отдел администрации Шпаковского муниципального округа Ставропольского края	773	-	-	-	-	17 229 886,45	8 661 404,88	8 677 014,38
Муниципальная программа Шпаковского муниципального округа Ставропольского края "Развитие муниципальной службы"	773	01	13	01 0 00 00000	-	20 000,00	37 790,00	37 790,00
Основное мероприятие "Формирование квалифицированного кадрового состава муниципальных служащих"	773	01	13	01 0 02 00000	-	8 000,00	25 790,00	25 790,00
Расходы на повышение квалификации муниципальных служащих с получением удостоверения государственного образца, в т.ч. и по антикоррупционной направленности	773	01	13	01 0 02 21000	-	8 000,00	25 790,00	25 790,00
Закупка товаров, работ и услуг для обеспечения государственных (муниципальных) нужд	773	01	13	01 0 02 21000	200	8 000,00	25 790,00	25 790,00
Основное мероприятие "Повышение результативности профессиональной служебной деятельности"	773	01	13	01 0 03 00000	-	12 000,00	12 000,00	12 000,00
Расходы на прохождение диспансеризации муниципальными служащими	773	01	13	01 0 03 21030	-	12 000,00	12 000,00	12 000,00
Закупка товаров, работ и услуг для обеспечения государственных (муниципальных) нужд	773	01	13	01 0 03 21030	200	12 000,00	12 000,00	12 000,00

Муниципальная программа Шпаковского муниципального округа Ставропольского края "Повышение уровня доступности информации и информатизации"	773	01	13	02 0 00 00000	-	194 332,00	208 932,00	208 932,00
Основное мероприятие "Развитие и обеспечение эксплуатации единой компьютерной сети администрации Шпаковского муниципального округа, территориальных отделов и отраслевых (функциональных) органов администрации Шпаковского муниципального округа, расширение функциональных возможностей систем передачи данных"	773	01	13	02 0 01 00000	-	56 732,00	56 732,00	56 732,00
Расходы на оплату услуг телефонной связи	773	01	13	02 0 01 21080	-	56 732,00	56 732,00	56 732,00
Закупка товаров, работ и услуг для обеспечения государственных (муниципальных) нужд	773	01	13	02 0 01 21080	200	56 732,00	56 732,00	56 732,00
Основное мероприятие "Приобретение, техническое обслуживание, ремонт, модернизация, утилизация вычислительной, печатающей и копировальной (офисной) техники"	773	01	13	02 0 02 00000	-	20 600,00	20 600,00	20 600,00
Расходы на закупку новой компьютерной техники и оргтехники, модернизация и обслуживание компьютерной техники	773	01	13	02 0 02 21100	-	12 060,00	12 060,00	12 060,00
Закупка товаров, работ и услуг для обеспечения государственных (муниципальных) нужд	773	01	13	02 0 02 21100	200	12 060,00	12 060,00	12 060,00
Расходы на ремонт и обслуживание печатающей и копировальной техники и расходных материалов	773	01	13	02 0 02 21110	-	8 540,00	8 540,00	8 540,00
Закупка товаров, работ и услуг для обеспечения государственных (муниципальных) нужд	773	01	13	02 0 02 21110	200	8 540,00	8 540,00	8 540,00
Основное мероприятие "Приобретение, создание, развитие, доработка, сопровождение и интеграция информационных систем и программного обеспечения"	773	01	13	02 0 03 00000	-	117 000,00	131 600,00	131 600,00
Расходы на сопровождение и обслуживание специального программного обеспечения	773	01	13	02 0 03 21130	-	30 000,00	30 000,00	30 000,00
Закупка товаров, работ и услуг для обеспечения государственных (муниципальных) нужд	773	01	13	02 0 03 21130	200	30 000,00	30 000,00	30 000,00
Расходы на сопровождение и обслуживание справочно-правовых систем	773	01	13	02 0 03 21140	-	74 400,00	89 000,00	89 000,00
Закупка товаров, работ и услуг для обеспечения государственных (муниципальных) нужд	773	01	13	02 0 03 21140	200	74 400,00	89 000,00	89 000,00
Расходы на приобретение неисключительных прав на использование программного обеспечения	773	01	13	02 0 03 21180	-	9 180,00	9 180,00	9 180,00
Закупка товаров, работ и услуг для обеспечения государственных (муниципальных) нужд	773	01	13	02 0 03 21180	200	9 180,00	9 180,00	9 180,00
Расходы на сопровождение и обслуживание систем электронного документооборота	773	01	13	02 0 03 21200	-	3 420,00	3 420,00	3 420,00
Закупка товаров, работ и услуг для обеспечения государственных (муниципальных) нужд	773	01	13	02 0 03 21200	200	3 420,00	3 420,00	3 420,00
Муниципальная программа Шпаковского муниципального округа Ставропольского края "Повышение функциональности имущественного комплекса"	773	01	13	03 0 00 00000	-	1 211 300,00	240 420,00	240 420,00
Основное мероприятие "Ремонт (капитальный, текущий) помещений, зданий и прилегающей территории"	773	01	13	03 0 01 00000	-	1 024 280,00	46 400,00	46 400,00
Ремонт (капитальный, текущий) помещений, зданий и прилегающей территории	773	01	13	03 0 01 21200	-	1 024 280,00	46 400,00	46 400,00
Закупка товаров, работ и услуг для обеспечения государственных (муниципальных) нужд	773	01	13	03 0 01 21200	200	1 024 280,00	46 400,00	46 400,00
Основное мероприятие "Техническое обслуживание систем охранно-пожарной и тревожной сигнализации"	773	01	13	03 0 02 00000	-	16 000,00	16 000,00	16 000,00
Расходы на техническое обслуживание систем охранно-пожарной и тревожной сигнализации	773	01	13	03 0 02 21210	-	16 000,00	16 000,00	16 000,00
Закупка товаров, работ и услуг для обеспечения государственных (муниципальных) нужд	773	01	13	03 0 02 21210	200	16 000,00	16 000,00	16 000,00
Основное мероприятие "Приобретение мебели и хозяйственно - технического оборудования, их ремонт и обслуживание"	773	01	13	03 0 04 00000	-	0,00	7 000,00	7 000,00
Расходы на приобретение мебели и хозяйственно - технического оборудования, их ремонт и обслуживание	773	01	13	03 0 04 21230	-	0,00	7 000,00	7 000,00
Закупка товаров, работ и услуг для обеспечения государственных (муниципальных) нужд	773	01	13	03 0 04 21230	200	0,00	7 000,00	7 000,00
Основное мероприятие "Ремонт и техническое обслуживание инженерных коммуникаций и оборудования"	773	01	13	03 0 05 00000	-	21 220,00	21 220,00	21 220,00
Расходы на ремонт и техническое обслуживание инженерных коммуникаций и оборудования	773	01	13	03 0 05 21240	-	21 220,00	21 220,00	21 220,00
Закупка товаров, работ и услуг для обеспечения государственных (муниципальных) нужд	773	01	13	03 0 05 21240	200	21 220,00	21 220,00	21 220,00
Основное мероприятие "Приобретение, техническое обслуживание и содержание автотранспорта"	773	01	13	03 0 06 00000	-	124 800,00	124 800,00	124 800,00
Расходы на приобретение, техническое обслуживание и содержание автотранспорта	773	01	13	03 0 06 21250	-	124 800,00	124 800,00	124 800,00
Закупка товаров, работ и услуг для обеспечения государственных (муниципальных) нужд	773	01	13	03 0 06 21250	200	124 800,00	124 800,00	124 800,00
Основное мероприятие "Приобретение офисных и хозяйственных принадлежностей, прочих материальных запасов"	773	01	13	03 0 07 00000	-	25 000,00	25 000,00	25 000,00
Расходы на приобретение офисных и хозяйственных принадлежностей, прочих материальных запасов	773	01	13	03 0 07 21270	-	25 000,00	25 000,00	25 000,00
Закупка товаров, работ и услуг для обеспечения государственных (муниципальных) нужд	773	01	13	03 0 07 21270	200	25 000,00	25 000,00	25 000,00
Муниципальная программа Шпаковского муниципального округа Ставропольского края "Профилактика терроризма, а также минимизация и (или) ликвидация последствий его проявлений"	773	01	13	20 0 00 00000	-	66 000,00	0,00	0,00
Основное мероприятие "Проведение разъяснительной, пропагандистской, культурно-массовой и спортивной работы с населением, направленной на формирование у граждан неприятия идеологии терроризма, повышение бдительности при нахождении в местах массового пребывания людей, умение действовать при угрозе и (или) совершении террористического акта"	773	01	13	20 0 02 00000	-	66 000,00	0,00	0,00
Реализация мероприятий на создание условий для обеспечения антитеррористической безопасности граждан в местах массового пребывания людей на территории муниципальных образований за счет средств местного бюджета	773	01	13	20 0 02 20130	-	66 000,00	0,00	0,00
Закупка товаров, работ и услуг для обеспечения государственных (муниципальных) нужд	773	01	13	20 0 02 20130	200	66 000,00	0,00	0,00
Муниципальная программа Шпаковского муниципального округа Ставропольского края "Профилактика правонарушений, незаконного потребления наркотических средств и психотропных веществ, наркомании, совершенствование деятельности добровольных народных дружин"	773	01	13	21 0 00 00000	-	185 000,00	0,00	0,00
Основное мероприятие "Содержание в технически исправном состоянии системы видеонаблюдения и ее дальнейшее развитие для обеспечения контроля в общественных местах, местах с повышенной криминогенной обстановкой"	773	01	13	21 0 05 00000	-	185 000,00	0,00	0,00
Расходы на содержание в технически исправном состоянии системы видеонаблюдения и ее дальнейшее развитие для обеспечения контроля в общественных местах, местах с повышенной криминогенной обстановкой	773	01	13	21 0 05 22430	-	185 000,00	0,00	0,00
Закупка товаров, работ и услуг для обеспечения государственных (муниципальных) нужд	773	01	13	21 0 05 22430	200	185 000,00	0,00	0,00
Непрограммные расходы на обеспечение деятельности органов местного самоуправления	773	01	13	50 0 00 00000	-	3 815 039,22	3 797 092,45	3 797 092,45
Расходы на обеспечение функций органов местного самоуправления	773	01	13	50 5 00 10010	-	258 486,12	257 138,49	257 138,49
Расходы на выплаты персоналу в целях обеспечения выполнения функций государственными (муниципальными) органами, казенными учреждениями, органами управления государственными внебюджетными фондами	773	01	13	50 5 00 10010	100	112 543,63	114 576,00	114 576,00
Закупка товаров, работ и услуг для обеспечения государственных (муниципальных) нужд	773	01	13	50 5 00 10010	200	143 915,19	140 535,19	140 535,19
Иные бюджетные ассигнования	773	01	13	50 5 00 10010	800	2 027,30	2 027,30	2 027,30
Расходы на выплаты по оплате труда работников органов местного самоуправления	773	01	13	50 5 00 10020	-	3 090 845,09	3 070 865,95	3 070 865,95
Расходы на выплаты персоналу в целях обеспечения выполнения функций государственными (муниципальными) органами, казенными учреждениями, органами управления государственными внебюджетными фондами	773	01	13	50 5 00 10020	100	3 090 845,09	3 070 865,95	3 070 865,95
Расходы, связанные с общегосударственным управлением	773	01	13	50 5 00 10240	-	465 708,01	469 088,01	469 088,01
Закупка товаров, работ и услуг для обеспечения государственных (муниципальных) нужд	773	01	13	50 5 00 10240	200	0,00	2 600,00	2 600,00
Иные бюджетные ассигнования	773	01	13	50 5 00 10240	800	465 708,01	466 488,01	466 488,01
Реализация полномочий в сфере установленных функций органов местного самоуправления	773	01	13	51 0 00 00000	-	21 547,23	0,00	0,00
Осуществление выплаты лицам, входящим в муниципальные управленческие команды Ставропольского края, поощрения за достижение в 2024 году показателей деятельности исполнительных органов субъектов Российской Федерации	773	01	13	51 3 00 75490	-	21 547,23	0,00	0,00
Расходы на выплаты персоналу в целях обеспечения выполнения функций государственными (муниципальными) органами, казенными учреждениями, органами управления государственными внебюджетными фондами	773	01	13	51 3 00 75490	100	21 547,23	0,00	0,00
Непрограммные расходы на обеспечение деятельности органов местного самоуправления	773	02	03	50 0 00 00000	-	421 085,12	455 603,72	471 213,22
Осуществление первичного воинского учета органами местного самоуправления муниципальных и городских округов	773	02	03	50 5 00 51180	-	421 085,12	455 603,72	471 213,22
Расходы на выплаты персоналу в целях обеспечения выполнения функций государственными (муниципальными) органами, казенными учреждениями, органами управления государственными внебюджетными фондами	773	02	03	50 5 00 51180	100	421 085,12	455 603,72	471 213,22
Муниципальная программа Шпаковского муниципального округа Ставропольского края "Предупреждение и ликвидация последствий чрезвычайных ситуаций природного и техногенного характера, реализация мер пожарной безопасности, безопасности на водных объектах и развитие гражданской обороны"	773	03	10	06 0 00 00000	-	187 000,00	332 000,00	332 000,00
Основное мероприятие "Повышение уровня защищенности населения и территорий Шпаковского округа от чрезвычайных ситуаций и пожаров"	773	03	10	06 0 01 00000	-	187 000,00	332 000,00	332 000,00
Совершенствование, развитие, переоснащение муниципальной системы оповещения Шпаковского муниципального округа	773	03	10	06 0 01 20030	-	0,00	126 000,00	126 000,00
Закупка товаров, работ и услуг для обеспечения государственных (муниципальных) нужд	773	03	10	06 0 01 20030	200	0,00	126 000,00	126 000,00
Выполнение мероприятий по обеспечению пожарной безопасности на территории Шпаковского муниципального округа	773	03	10	06 0 01 20040	-	187 000,00	206 000,00	206 000,00
Закупка товаров, работ и услуг для обеспечения государственных (муниципальных) нужд	773	03	10	06 0 01 20040	200	187 000,00	206 000,00	206 000,00
Муниципальная программа Шпаковского муниципального округа Ставропольского края "Развитие транспортной системы и обеспечение безопасности дорожного движения"	773	04	09	07 0 00 00000	-	5 078 200,00	1 835 200,00	1 835 200,00
Основное мероприятие "Содержание автомобильных дорог общего пользования местного значения"	773	04	09	07 0 01 00000	-	5 078 200,00	1 835 200,00	1 835 200,00
Расходы на содержание автомобильных дорог общего пользования, находящихся в собственности Шпаковского муниципального округа	773	04	09	07 0 01 9Д101	-	4 805 700,00	1 835 200,00	1 835 200,00
Закупка товаров, работ и услуг для обеспечения государственных (муниципальных) нужд	773	04	09	07 0 01 9Д101	200	4 805 700,00	1 835 200,00	1 835 200,00
Расходы на нанесение дорожной разметки, обслуживание и ремонт светофорных объектов, остановок, обустройство дорог средствами организации дорожного движения	773	04	09	07 0 01 9Д103	-	272 500,00	0,00	0,00
Закупка товаров, работ и услуг для обеспечения государственных (муниципальных) нужд	773	04	09	07 0 01 9Д103	200	272 500,00	0,00	0,00
Муниципальная программа Шпаковского муниципального округа Ставропольского края "Благоустройство Шпаковского муниципального округа"	773	05	03	04 0 00 00000	-	5 922 466,73	1 754 366,71	1 754 366,71
Основное мероприятие "Организация и содержание мест захоронения"	773	05	03	04 1 01 00000	-	32 000,00	100 000,00	100 000,00
Расходы на организацию и содержание мест захоронения	773	05	03	04 1 01 10170	-	32 000,00	100 000,00	100 000,00
Закупка товаров, работ и услуг для обеспечения государственных (муниципальных) нужд	773	05	03	04 1 01 10170	200	32 000,00	100 000,00	100 000,00
Основное мероприятие "Благоустройство общественных территорий"	773	05	03	04 2 01 00000	-	4 808 200,02	572 100,00	572 100,00
Расходы на выполнение прочих мероприятий по благоустройству	773	05	03	04 2 01 10180	-	4 808 200,02	572 100,00	572 100,00
Закупка товаров, работ и услуг для обеспечения государственных (муниципальных) нужд	773	05	03	04 2 01 10180	200	4 808 200,02	572 100,00	572 100,00
Основное мероприятие "Содержание уличного освещения"	773	05	03	04 4 01 00000	-	1 082 266,71	1 082 266,71	1 082 266,71
Расходы на выполнение мероприятий по содержанию уличного освещения	773	05	03	04 4 01 10140	-	1 082 266,71	1 082 266,71	1 082 266,71
Закупка товаров, работ и услуг для обеспечения государственных (муниципальных) нужд	773	05	03	04 4 01 10140	200	1 082 266,71	1 082 266,71	1 082 266,71
Непрограммные расходы на обеспечение деятельности органов местного самоуправления	773	05	03	50 0 00 00000	-	107 916,15	0,00	0,00
Проведение ремонта, восстановление и реставрация воинских захоронений, памятников и мемориальных комплексов, увековечивающих память погибших в годы Гражданской и Великой Отечественной войн	773	05	03	50 5 00 10200	-	107 916,15	0,00	0,00
Закупка товаров, работ и услуг для обеспечения государственных (муниципальных) нужд	773	05	03	50 5 00 10200	200	107 916,15	0,00	0,00
Казинский территориальный отдел администрации Шпаковского муниципального округа Ставропольского края	774	-	-	-	-	12 503 012,88	8 712 013,17	8 727 622,67
Муниципальная программа Шпаковского муниципального округа Ставропольского края "Развитие муниципальной службы"	774	01	13	01 0 00 00000	-	16 000,00	16 000,00	16 000,00
Основное мероприятие "Формирование квалифицированного кадрового состава муниципальных служащих"	774	01	13	01 0 02 00000	-	10 000,00	10 000,00	10 000,00
Расходы на повышение квалификации муниципальных служащих с получением удостоверения государственного образца, в т.ч. и по антикоррупционной направленности	774	01	13	01 0 02 21000	-	10 000,00	10 000,00	10 000,00
Закупка товаров, работ и услуг для обеспечения государственных (муниципальных) нужд	774	01	13	01 0 02 21000	200	10 000,00	10 000,00	10 000,00
Основное мероприятие "Повышение результативности профессиональной служебной деятельности"	774	01	13	01 0 03 00000	-	6 000,00	6 000,00	6 000,00
Расходы на прохождение диспансеризации муниципальными служащими	774	01	13	01 0 03 21030	-	6 000,00	6 000,00	6 000,00
Закупка товаров, работ и услуг для обеспечения государственных (муниципальных) нужд	774	01	13	01 0 03 21030	200	6 000,00	6 000,00	6 000,00
Муниципальная программа Шпаковского муниципального округа Ставропольского края "Повышение уровня доступности информации и информатизации"	774	01	13	02 0 00 00000	-	463 103,59	124 516,00	124 516,00
Основное мероприятие "Развитие и обеспечение эксплуатации единой компьютерной сети администрации Шпаковского муниципального округа, территориальных отделов и отраслевых (функциональных) органов администрации Шпаковского муниципального округа, расширение функциональных возможностей систем передачи данных"	774	01	13	02 0 01 00000	-	74 303,59	70 176,00	70 176,00
Расходы на приобретение и монтаж сетевого оборудования (в том числе систем передачи данных)	774	01	13	02 0 01 21060	-	8 424,00	7 776,00	7 776,00
Закупка товаров, работ и услуг для обеспечения государственных (муниципальных) нужд	774	01	13	02 0 01 21060	200	8 424,00	7 776,00	7 776,00
Расходы на оплату услуг связи за предоставление каналов передачи данных и доступа к информационно - телекоммуникационной сети Интернет	774	01	13	02 0 01 21070	-	28 479,59	25 000,00	25 000,00
Закупка товаров, работ и услуг для обеспечения государственных (муниципальных) нужд	774	01	13	02 0 01 21070	200	28 479,59	25 000,00	25 000,00
Расходы на оплату услуг телефонной связи	774	01	13	02 0 01 21080	-	37 400,00	37 400,00	37 400,00
Закупка товаров, работ и услуг для обеспечения государственных (муниципальных) нужд	774	01	13	02 0 01 21080	200	37 400,00	37 400,00	37 400,00
Основное мероприятие "Приобретение, техническое обслуживание, ремонт, модернизация, утилизация вычислительной, печатающей и копировальной (офисной) техники"	774	01	13	02 0 02 00000	-	339 000,00	9 000,00	9 000,00
Расходы на закупку новой компьютерной техники и оргтехники, модернизация и обслуживание компьютерной техники	774	01	13	02 0 02 21100	-	330 000,00	0,00	0,00
Закупка товаров, работ и услуг для обеспечения государственных (муниципальных) нужд	774	01	13	02 0 02 21100	200	330 000,00	0,00	0,00
Расходы на ремонт и обслуживание печатающей и копировальной техники и расходных материалов	774	01	13	02 0 02 21110	-	9 000,00	9 000,00	9 000,00
Закупка товаров, работ и услуг для обеспечения государственных (муниципальных) нужд	774	01	13	02 0 02 21110	200	9 000,00	9 000,00	9 000,00
Основное мероприятие "Приобретение, создание, развитие, доработка, сопровождение и интеграция информационных систем и программного обеспечения"	774	01	13	02 0 03 00000	-	49 800,00	45 340,00	45 340,00
Расходы на сопровождение и обслуживание специального программного обеспечения	774	01	13	02 0 03 21130	-	28 840,00	28 840,00	28 840,00
Закупка товаров, работ и услуг для обеспечения государственных (муниципальных) нужд	774	01	13	02 0 03 21130	200	28 840,00	28 840,00	28 840,00
Расходы на приобретение неисключительных прав на использование программного обеспечения	774	01	13	02 0 03 21180	-	19 460,00	15 000,00	15 000,00
Закупка товаров, работ и услуг для обеспечения государственных (муниципальных) нужд	774	01	13	02 0 03 21180	200	19 460,00	15 000,00	15 000,00
Расходы на сопровождение и обслуживание систем электронного документооборота	774	01	13	02 0 03 21200	-	1 500,00	1 500,00	1 500,00
Закупка товаров, работ и услуг для обеспечения государственных (муниципальных) нужд	774	01	13	02 0 03 21200	200	1 500,00	1 500,00	1 500,00
Муниципальная программа Шпаковского муниципального округа Ставропольского края "Повышение функциональности имущественного комплекса"	774	01	13	03 0 00 00000	-	266 522,43	138 588,69	138 588,69
Основное мероприятие "Техническое обслуживание систем охранно-пожарной и тревожной сигнализации"	774	01	13	03 0 02 00000	-	10 000,00	10 000,00	10 000,00
Расходы на техническое обслуживание систем охранно-пожарной и тревожной сигнализации	774	01	13	03 0 02 21210	-	10 000,00	10 000,00	10 000,00
Закупка товаров, работ и услуг для обеспечения государственных (муниципальных) нужд	774	01	13	03 0 02 21210	200	10 000,00	10 000,00	10 000,00
Основное мероприятие "Ремонт и техническое обслуживание инженерных коммуникаций и оборудования"	774	01	13	03 0 05 00000	-	15 097,86	10 000,00	10 000,00
Расходы на ремонт и техническое обслуживание инженерных коммуникаций и оборудования	774	01	13	03 0 05 21240	-	15 097,86	10 000,00	10 000,00
Закупка товаров, работ и услуг для обеспечения государственных (муниципальных) нужд	774	01	13	03 0 05 21240	200	15 097,86	10 000,00	10 000,00
Основное мероприятие "Приобретение, техническое обслуживание и содержание автотранспорта"	774	01	13	03 0 06 00000	-	178 634,51	105 798,63	105 798,63
Расходы на приобретение, техническое обслуживание и содержание автотранспорта	774	01	13	03 0 06 21250	-	178 634,51	105 798,63	105 798,63
Закупка товаров, работ и услуг для обеспечения государственных (муниципальных) нужд	774	01	13	03 0 06 21250	200	178 634,51	105 798,63	105 798,63
Основное мероприятие "Приобретение офисных и хозяйственных принадлежностей, прочих материальных запасов"	774	01	13	03 0 07 00000	-	62 790,06	12 790,06	12 790,06
Расходы на приобретение офисных и хозяйственных принадлежностей, прочих материальных запасов	774	01	13	03 0 07 21270	-	62 790,06	12 790,06	12 790,06
Закупка товаров, работ и услуг для обеспечения государственных (муниципальных) нужд	774	01	13	03 0 07 21270	200	62 790,06	12 790,06	12 790,06
Муниципальная программа Шпаковского муниципального округа Ставропольского края "Профилактика терроризма, а также минимизация и (или) ликвидация последствий его проявлений"	774	01	13	20 0 00 00000	-	66 000,00	0,00	0,00
Основное мероприятие "Проведение разъяснительной, пропагандистской, культурно-массовой и спортивной работы с населением, направленной на формирование у граждан неприятия идеологии терроризма, повышение бдительности при нахождении в местах массового пребывания людей, умение действовать при угрозе и (или) совершении террористического акта"	774	01	13	20 0 02 00000	-	66 000,00	0,00	0,00
Реализация мероприятий на создание условий для обеспечения антитеррористической безопасности граждан в местах массового пребывания людей на территории муниципальных образований за счет средств местного бюджета	774	01	13	20 0 02 20130	-	66 000,00	0,00	0,00
Закупка товаров, работ и услуг для обеспечения государственных (муниципальных) нужд	774	01	13	20 0 02 20130	200	66 000,00	0,00	0,00
Непрограммные расходы на обеспечение деятельности органов местного самоуправления	774	01	13	50 0 00 00000	-	3 967 370,04	3 721 823,27	3 721 823,27
Расходы на обеспечение функций органов местного самоуправления	774	01	13	50 5 00 10010	-	248 311,32	248 311,32	248 311,32
Расходы на выплаты персоналу в целях обеспечения выполнения функций государственными (муниципальными) органами, казенными учреждениями, органами управления государственными внебюджетными фондами	774	01	13	50 5 00 10010	100	114 576,00	114 576,00	114 576,00
Закупка товаров, работ и услуг для обеспечения государственных (муниципальных) нужд	774	01	13	50 5 00 10010	200	123 418,18	123 418,18	123 418,18
Иные бюджетные ассигнования	774	01	13	50 5 00 10010	800	10 317,14	10 317,14	10 317,14
Расходы на выплаты по оплате труда работников органов местного самоуправления	774	01	13	50 5 00 10020	-	3 088 812,72	3 070 865,95	3 070 865,95
Расходы на выплаты персоналу в целях обеспечения выполнения функций государственными (муниципальными) органами, казенными учреждениями, органами управления государственными внебюджетными фондами	774	01	13	50 5 00 10020	100	3 088 812,72	3 070 865,95	3 070 865,95
Расходы, связанные с общегосударственным управлением	774	01	13	50 5 00 10240	-	630 246,00	402 646,00	402 646,00
Закупка товаров, работ и услуг для обеспечения государственных (муниципальных) нужд	774	01	13	50 5 00 10240	200	257 600,00	240 000,00	240 000,00
Иные бюджетные ассигнования	774	01	13	50 5 00 10240	800	372 646,00	162 646,00	162 646,00
Реализация полномочий в сфере установленных функций органов местного самоуправления	774	01	13	51 0 00 00000	-	21 547,23	0,00	0,00
Осуществление выплаты лицам, входящим в муниципальные управленческие команды Ставропольского края, поощрения за достижение в 2024 году показателей деятельности исполнительных органов субъектов Российской Федерации	774	01	13	51 3 00 75490	-	21 547,23	0,00	0,00
Расходы на выплаты персоналу в целях обеспечения выполнения функций государственными (муниципальными) органами, казенными учреждениями, органами управления государственными внебюджетными фондами	774	01	13	51 3 00 75490	100	21 547,23	0,00	0,00
Непрограммные расходы на обеспечение деятельности органов местного самоуправления	774	02	03	50 0 00 00000	-	421 085,12	455 603,72	471 213,22
Осуществление первичного воинского учета органами местного самоуправления муниципальных и городских округов	774	02	03	50 5 00 51180	-	421 085,12	455 603,72	471 213,22
Расходы на выплаты персоналу в целях обеспечения выполнения функций государственными (муниципальными) органами, казенными учреждениями, органами управления государственными внебюджетными фондами	774	02	03	50 5 00 51180	100	421 085,12	455 603,72	471 213,22
Муниципальная программа Шпаковского муниципального округа Ставропольского края "Развитие транспортной системы и обеспечение безопасности дорожного движения"	774	04	09	07 0 00 00000	-	1 168 859,00	1 868 859,00	1 868 859,00
Основное мероприятие "Содержание автомобильных дорог общего пользования местного значения"	774	04	09	07 0 01 00000	-	1 168 859,00	1 868 859,00	1 868 859,00
Расходы на содержание автомобильных дорог общего пользования, находящихся в собственности Шпаковского муниципального округа	774	04	09	07 0 01 9Д101	-	812 853,80	1 868 859,00	1 868 859,00
Закупка товаров, работ и услуг для обеспечения государственных (муниципальных) нужд	774	04	09	07 0 01 9Д101	200	812 853,80	1 868 859,00	1 868 859,00

Расходы на нанесение дорожной разметки, обслуживание и ремонт светофорных объектов, остановок, обустройство дорог средствами организации дорожного движения	774	04	09	07 0 01 9Д103	-	356 005,20	0,00	0,00
Закупка товаров, работ и услуг для обеспечения государственных (муниципальных) нужд	774	04	09	07 0 01 9Д103	200	356 005,20	0,00	0,00
Муниципальная программа Шпаковского муниципального округа Ставропольского края "Благоустройство Шпаковского муниципального округа"	774	05	03	04 0 00 00000	-	5 175 299,49	2 386 622,49	2 386 622,49
Основное мероприятие "Организация и содержание мест захоронения"	774	05	03	04 1 01 00000	-	50 000,00	50 000,00	50 000,00
Расходы на организацию и содержание мест захоронения	774	05	03	04 1 01 10170	-	50 000,00	50 000,00	50 000,00
Закупка товаров, работ и услуг для обеспечения государственных (муниципальных) нужд	774	05	03	04 1 01 10170	200	50 000,00	50 000,00	50 000,00
Основное мероприятие "Благоустройство общественных территорий"	774	05	03	04 2 01 00000	-	3 547 777,00	850 000,00	850 000,00
Расходы на выполнение прочих мероприятий по благоустройству	774	05	03	04 2 01 10180	-	3 547 777,00	850 000,00	850 000,00
Закупка товаров, работ и услуг для обеспечения государственных (муниципальных) нужд	774	05	03	04 2 01 10180	200	3 547 777,00	850 000,00	850 000,00
Основное мероприятие "Содержание уличного освещения"	774	05	03	04 4 01 00000	-	1 577 522,49	1 486 622,49	1 486 622,49
Расходы на выполнение мероприятий по содержанию уличного освещения	774	05	03	04 4 01 10140	-	1 577 522,49	1 486 622,49	1 486 622,49
Закупка товаров, работ и услуг для обеспечения государственных (муниципальных) нужд	774	05	03	04 4 01 10140	200	1 577 522,49	1 486 622,49	1 486 622,49
Непрограммные расходы на обеспечение деятельности органов местного самоуправления	774	05	03	50 0 00 00000	-	937 225,98	0,00	0,00
Проведение ремонта, восстановление и реставрация воинских захоронений, памятников и мемориальных комплексов, увековечивающих память погибших в годы Гражданской и Великой Отечественной войн	774	05	03	50 5 00 10200	-	937 225,98	0,00	0,00
Закупка товаров, работ и услуг для обеспечения государственных (муниципальных) нужд	774	05	03	50 5 00 10200	200	937 225,98	0,00	0,00
Надеждинский территориальный отдел администрации Шпаковского муниципального округа Ставропольского края	775	-	-	-	-	32 769 717,26	35 611 825,47	35 627 434,97
Муниципальная программа Шпаковского муниципального округа Ставропольского края "Развитие муниципальной службы"	775	01	13	01 0 00 00000	-	32 000,00	42 675,00	42 675,00
Основное мероприятие "Формирование квалифицированного кадрового состава муниципальных служащих"	775	01	13	01 0 02 00000	-	13 700,00	17 775,00	17 775,00
Расходы на повышение квалификации муниципальных служащих с получением удостоверения государственного образца, в т.ч. и по антикоррупционной направленности	775	01	13	01 0 02 21000	-	13 700,00	17 775,00	17 775,00
Закупка товаров, работ и услуг для обеспечения государственных (муниципальных) нужд	775	01	13	01 0 02 21000	200	13 700,00	17 775,00	17 775,00
Основное мероприятие "Повышение результативности профессиональной служебной деятельности"	775	01	13	01 0 03 00000	-	18 300,00	24 900,00	24 900,00
Расходы на прохождение диспансеризации муниципальными служащими	775	01	13	01 0 03 21030	-	18 300,00	24 900,00	24 900,00
Закупка товаров, работ и услуг для обеспечения государственных (муниципальных) нужд	775	01	13	01 0 03 21030	200	18 300,00	24 900,00	24 900,00
Муниципальная программа Шпаковского муниципального округа Ставропольского края "Повышение уровня доступности информации и информатизации"	775	01	13	02 0 00 00000	-	372 281,20	283 390,00	283 390,00
Основное мероприятие "Развитие и обеспечение эксплуатации единой компьютерной сети администрации Шпаковского муниципального округа, территориальных отделов и отраслевых (функциональных) органов администрации Шпаковского муниципального округа, расширение функциональных возможностей систем передачи данных"	775	01	13	02 0 01 00000	-	164 932,00	134 232,00	134 232,00
Расходы на приобретение и монтаж сетевого оборудования (в том числе систем передачи данных)	775	01	13	02 0 01 21060	-	10 700,00	0,00	0,00
Закупка товаров, работ и услуг для обеспечения государственных (муниципальных) нужд	775	01	13	02 0 01 21060	200	10 700,00	0,00	0,00
Расходы на оплату услуг связи за предоставление каналов передачи данных и доступа к информационно - телекоммуникационной сети Интернет	775	01	13	02 0 01 21070	-	104 732,00	84 732,00	84 732,00
Закупка товаров, работ и услуг для обеспечения государственных (муниципальных) нужд	775	01	13	02 0 01 21070	200	104 732,00	84 732,00	84 732,00
Расходы на оплату услуг телефонной связи	775	01	13	02 0 01 21080	-	49 500,00	49 500,00	49 500,00
Закупка товаров, работ и услуг для обеспечения государственных (муниципальных) нужд	775	01	13	02 0 01 21080	200	49 500,00	49 500,00	49 500,00
Основное мероприятие "Приобретение, техническое обслуживание, ремонт, модернизация, утилизация вычислительной, печатающей и копировальной (офисной) техники"	775	01	13	02 0 02 00000	-	61 191,20	31 591,20	31 591,20
Расходы на закупку новой компьютерной техники и оргтехники, модернизация и обслуживание компьютерной техники	775	01	13	02 0 02 21100	-	33 091,20	11 791,20	11 791,20
Закупка товаров, работ и услуг для обеспечения государственных (муниципальных) нужд	775	01	13	02 0 02 21100	200	33 091,20	11 791,20	11 791,20
Расходы на ремонт и обслуживание печатающей и копировальной техники и расходных материалов	775	01	13	02 0 02 21110	-	28 100,00	19 800,00	19 800,00
Закупка товаров, работ и услуг для обеспечения государственных (муниципальных) нужд	775	01	13	02 0 02 21110	200	28 100,00	19 800,00	19 800,00
Основное мероприятие "Приобретение, создание, развитие, доработка, сопровождение и интеграция информационных систем и программного обеспечения"	775	01	13	02 0 03 00000	-	146 158,00	117 566,80	117 566,80
Расходы на сопровождение и обслуживание специального программного обеспечения	775	01	13	02 0 03 21130	-	48 882,00	33 882,00	33 882,00
Закупка товаров, работ и услуг для обеспечения государственных (муниципальных) нужд	775	01	13	02 0 03 21130	200	48 882,00	33 882,00	33 882,00
Расходы на сопровождение и обслуживание справочно-правовых систем	775	01	13	02 0 03 21140	-	65 676,00	73 684,80	73 684,80
Закупка товаров, работ и услуг для обеспечения государственных (муниципальных) нужд	775	01	13	02 0 03 21140	200	65 676,00	73 684,80	73 684,80
Расходы на приобретение неисключительных прав на использование программного обеспечения	775	01	13	02 0 03 21180	-	19 400,00	0,00	0,00
Закупка товаров, работ и услуг для обеспечения государственных (муниципальных) нужд	775	01	13	02 0 03 21180	200	19 400,00	0,00	0,00
Расходы на сопровождение и обслуживание систем электронного документооборота	775	01	13	02 0 03 21200	-	12 200,00	10 000,00	10 000,00
Закупка товаров, работ и услуг для обеспечения государственных (муниципальных) нужд	775	01	13	02 0 03 21200	200	12 200,00	10 000,00	10 000,00
Муниципальная программа Шпаковского муниципального округа Ставропольского края "Повышение функциональности имущественного комплекса"	775	01	13	03 0 00 00000	-	1 659 234,12	472 009,09	472 009,09
Основное мероприятие "Ремонт (капитальный, текущий) помещений, зданий и прилегающей территории"	775	01	13	03 0 01 00000	-	963 000,00	0,00	0,00
Ремонт (капитальный, текущий) помещений, зданий и прилегающей территории	775	01	13	03 0 01 21200	-	963 000,00	0,00	0,00
Закупка товаров, работ и услуг для обеспечения государственных (муниципальных) нужд	775	01	13	03 0 01 21200	200	963 000,00	0,00	0,00
Основное мероприятие "Техническое обслуживание систем охранно-пожарной и тревожной сигнализации"	775	01	13	03 0 02 00000	-	26 600,00	20 500,00	20 500,00
Расходы на техническое обслуживание систем охранно-пожарной и тревожной сигнализации	775	01	13	03 0 02 21210	-	26 600,00	20 500,00	20 500,00
Закупка товаров, работ и услуг для обеспечения государственных (муниципальных) нужд	775	01	13	03 0 02 21210	200	26 600,00	20 500,00	20 500,00
Основное мероприятие "Приобретение мебели и хозяйственно - технического оборудования, их ремонт и обслуживание"	775	01	13	03 0 04 00000	-	95 655,66	20 655,66	20 655,66
Расходы на приобретение мебели и хозяйственно - технического оборудования, их ремонт и обслуживание	775	01	13	03 0 04 21230	-	95 655,66	20 655,66	20 655,66
Закупка товаров, работ и услуг для обеспечения государственных (муниципальных) нужд	775	01	13	03 0 04 21230	200	95 655,66	20 655,66	20 655,66
Основное мероприятие "Ремонт и техническое обслуживание инженерных коммуникаций и оборудования"	775	01	13	03 0 05 00000	-	10 600,00	8 000,00	8 000,00
Расходы на ремонт и техническое обслуживание инженерных коммуникаций и оборудования	775	01	13	03 0 05 21240	-	10 600,00	8 000,00	8 000,00
Закупка товаров, работ и услуг для обеспечения государственных (муниципальных) нужд	775	01	13	03 0 05 21240	200	10 600,00	8 000,00	8 000,00
Основное мероприятие "Приобретение, техническое обслуживание и содержание автотранспорта"	775	01	13	03 0 06 00000	-	463 225,03	382 100,00	382 100,00
Расходы на приобретение, техническое обслуживание и содержание автотранспорта	775	01	13	03 0 06 21250	-	463 225,03	382 100,00	382 100,00
Закупка товаров, работ и услуг для обеспечения государственных (муниципальных) нужд	775	01	13	03 0 06 21250	200	463 225,03	382 100,00	382 100,00
Основное мероприятие "Приобретение офисных и хозяйственных принадлежностей, прочих материальных запасов"	775	01	13	03 0 07 00000	-	100 153,43	40 753,43	40 753,43
Расходы на приобретение офисных и хозяйственных принадлежностей, прочих материальных запасов	775	01	13	03 0 07 21270	-	100 153,43	40 753,43	40 753,43
Закупка товаров, работ и услуг для обеспечения государственных (муниципальных) нужд	775	01	13	03 0 07 21270	200	100 153,43	40 753,43	40 753,43
Муниципальная программа Шпаковского муниципального округа Ставропольского края "Профилактика терроризма, а также минимизация и (или) ликвидация последствий его проявлений"	775	01	13	20 0 00 00000	-	132 000,00	0,00	0,00
Основное мероприятие "Проведение разъяснительной, пропагандистской, культурно-массовой и спортивной работы с населением, направленной на формирование у граждан неприятия идеологии терроризма, повышение бдительности при нахождении в местах массового пребывания людей, умение действовать при угрозе и (или) совершении террористического акта"	775	01	13	20 0 02 00000	-	132 000,00	0,00	0,00
Реализация мероприятий на создание условий для обеспечения антитеррористической безопасности граждан в местах массового пребывания людей на территории муниципальных образований за счет средств местного бюджета	775	01	13	20 0 02 20130	-	132 000,00	0,00	0,00
Закупка товаров, работ и услуг для обеспечения государственных (муниципальных) нужд	775	01	13	20 0 02 20130	200	132 000,00	0,00	0,00
Муниципальная программа Шпаковского муниципального округа Ставропольского края "Профилактика правонарушений, незаконного потребления наркотических средств и психотропных веществ, наркомании, совершенствование деятельности добровольных народных дружин"	775	01	13	21 0 00 00000	-	959 001,00	0,00	0,00
Основное мероприятие "Содержание в технически исправном состоянии системы видеонаблюдения и ее дальнейшее развитие для обеспечения контроля в общественных местах, местах с повышенной криминогенной обстановкой"	775	01	13	21 0 05 00000	-	959 001,00	0,00	0,00
Расходы на содержание в технически исправном состоянии системы видеонаблюдения и ее дальнейшее развитие для обеспечения контроля в общественных местах, местах с повышенной криминогенной обстановкой	775	01	13	21 0 05 22430	-	959 001,00	0,00	0,00
Закупка товаров, работ и услуг для обеспечения государственных (муниципальных) нужд	775	01	13	21 0 05 22430	200	959 001,00	0,00	0,00
Непрограммные расходы на обеспечение деятельности органов местного самоуправления	775	01	13	50 0 00 00000	-	7 150 275,37	7 080 987,43	7 080 987,43
Расходы на обеспечение функций органов местного самоуправления	775	01	13	50 5 00 10010	-	433 687,06	431 300,76	431 300,76
Расходы на выплаты персоналу в целях обеспечения выполнения функций государственными (муниципальными) органами, казенными учреждениями, органами управления государственными внебюджетными фондами	775	01	13	50 5 00 10010	100	177 072,00	177 072,00	177 072,00
Закупка товаров, работ и услуг для обеспечения государственных (муниципальных) нужд	775	01	13	50 5 00 10010	200	255 957,06	253 570,76	253 570,76
Иные бюджетные ассигнования	775	01	13	50 5 00 10010	800	658,00	658,00	658,00
Расходы на выплаты по оплате труда работников органов местного самоуправления	775	01	13	50 5 00 10020	-	5 727 145,16	5 709 198,39	5 709 198,39
Расходы на выплаты персоналу в целях обеспечения выполнения функций государственными (муниципальными) органами, казенными учреждениями, органами управления государственными внебюджетными фондами	775	01	13	50 5 00 10020	100	5 727 145,16	5 709 198,39	5 709 198,39
Расходы, связанные с общегосударственным управлением	775	01	13	50 5 00 10240	-	989 443,15	940 488,28	940 488,28
Закупка товаров, работ и услуг для обеспечения государственных (муниципальных) нужд	775	01	13	50 5 00 10240	200	465 454,87	326 500,00	326 500,00
Иные бюджетные ассигнования	775	01	13	50 5 00 10240	800	523 988,28	613 988,28	613 988,28
Реализация полномочий в сфере установленных функций органов местного самоуправления	775	01	13	51 0 00 00000	-	43 094,46	0,00	0,00
Осуществление выплаты лицам, входящим в муниципальные управленческие команды Ставропольского края, поощрения за достижение в 2024 году показателей деятельности исполнительных органов субъектов Российской Федерации	775	01	13	51 3 00 75490	-	43 094,46	0,00	0,00
Расходы на выплаты персоналу в целях обеспечения выполнения функций государственными (муниципальными) органами, казенными учреждениями, органами управления государственными внебюджетными фондами	775	01	13	51 3 00 75490	100	43 094,46	0,00	0,00
Непрограммные расходы на обеспечение деятельности органов местного самоуправления	775	02	03	50 0 00 00000	-	421 085,12	455 603,72	471 213,22
Осуществление первичного воинского учета органами местного самоуправления муниципальных и городских округов	775	02	03	50 5 00 51180	-	421 085,12	455 603,72	471 213,22
Расходы на выплаты персоналу в целях обеспечения выполнения функций государственными (муниципальными) органами, казенными учреждениями, органами управления государственными внебюджетными фондами	775	02	03	50 5 00 51180	100	421 085,12	455 603,72	471 213,22
Муниципальная программа Шпаковского муниципального округа Ставропольского края "Предупреждение и ликвидация последствий чрезвычайных ситуаций природного и техногенного характера, реализация мер пожарной безопасности, безопасности на водных объектах и развитие гражданской обороны"	775	03	10	06 0 00 00000	-	280 151,30	516 800,00	516 800,00
Основное мероприятие "Повышение уровня защищенности населения и территорий Шпаковского округа от чрезвычайных ситуаций и пожаров"	775	03	10	06 0 01 00000	-	280 151,30	516 800,00	516 800,00
Выполнение мероприятий по обеспечению пожарной безопасности на территории Шпаковского муниципального округа	775	03	10	06 0 01 20040	-	280 151,30	516 800,00	516 800,00
Закупка товаров, работ и услуг для обеспечения государственных (муниципальных) нужд	775	03	10	06 0 01 20040	200	280 151,30	516 800,00	516 800,00
Муниципальная программа Шпаковского муниципального округа Ставропольского края "Развитие транспортной системы и обеспечение безопасности дорожного движения"	775	04	09	07 0 00 00000	-	7 059 408,88	4 850 000,00	4 850 000,00
Основное мероприятие "Содержание автомобильных дорог общего пользования местного значения"	775	04	09	07 0 01 00000	-	2 544 466,49	1 500 000,00	1 500 000,00
Расходы на содержание автомобильных дорог общего пользования, находящихся в собственности Шпаковского муниципального округа	775	04	09	07 0 01 9Д101	-	1 894 167,02	1 500 000,00	1 500 000,00
Закупка товаров, работ и услуг для обеспечения государственных (муниципальных) нужд	775	04	09	07 0 01 9Д101	200	1 894 167,02	1 500 000,00	1 500 000,00
Расходы на нанесение дорожной разметки, обслуживание и ремонт светофорных объектов, остановок, обустройство дорог средствами организации дорожного движения	775	04	09	07 0 01 9Д103	-	650 299,47	0,00	0,00
Закупка товаров, работ и услуг для обеспечения государственных (муниципальных) нужд	775	04	09	07 0 01 9Д103	200	650 299,47	0,00	0,00
Основное мероприятие "Ремонт автомобильных дорог"	775	04	09	07 0 18 00000	-	4 514 942,39	3 350 000,00	3 350 000,00
Выполнение работ по изготовлению сметной документации, проведение экспертизы, ремонт автомобильных дорог, отсыпка инертными материалами и профилировка проезжей части	775	04	09	07 0 18 9Д107	-	4 514 942,39	3 350 000,00	3 350 000,00
Закупка товаров, работ и услуг для обеспечения государственных (муниципальных) нужд	775	04	09	07 0 18 9Д107	200	4 514 942,39	3 350 000,00	3 350 000,00
Муниципальная программа Шпаковского муниципального округа Ставропольского края "Благоустройство Шпаковского муниципального округа"	775	05	03	04 0 00 00000	-	8 280 539,23	4 924 570,00	4 924 570,00
Основное мероприятие "Организация и содержание мест захоронения"	775	05	03	04 1 01 00000	-	2 245 763,14	650 000,00	650 000,00
Расходы на организацию и содержание мест захоронения	775	05	03	04 1 01 10170	-	2 245 763,14	650 000,00	650 000,00
Закупка товаров, работ и услуг для обеспечения государственных (муниципальных) нужд	775	05	03	04 1 01 10170	200	2 245 763,14	650 000,00	650 000,00
Основное мероприятие "Благоустройство общественных территорий"	775	05	03	04 2 01 00000	-	839 500,00	759 500,00	759 500,00
Расходы на выполнение прочих мероприятий по благоустройству	775	05	03	04 2 01 10180	-	839 500,00	759 500,00	759 500,00
Закупка товаров, работ и услуг для обеспечения государственных (муниципальных) нужд	775	05	03	04 2 01 10180	200	839 500,00	759 500,00	759 500,00
Основное мероприятие "Содержание уличного освещения"	775	05	03	04 4 01 00000	-	5 195 276,09	3 515 070,00	3 515 070,00
Расходы на выполнение мероприятий по содержанию уличного освещения	775	05	03	04 4 01 10140	-	5 195 276,09	3 515 070,00	3 515 070,00
Закупка товаров, работ и услуг для обеспечения государственных (муниципальных) нужд	775	05	03	04 4 01 10140	200	5 195 276,09	3 515 070,00	3 515 070,00
Муниципальная программа Шпаковского муниципального округа Ставропольского края "Энергосбережение и повышение энергетической эффективности"	775	05	03	12 0 00 00000	-	6 271 935,29	16 985 790,23	16 985 790,23
Основное мероприятие "Энергосбережение и повышение энергетической эффективности использования энергетических ресурсов при эксплуатации объектов наружного освещения г. Михайловск Шпаковского муниципального округа"	775	05	03	12 0 08 00000	-	6 271 935,29	16 985 790,23	16 985 790,23
Реализация мероприятий по энергосбережению и повышению энергетической эффективности использования энергетических ресурсов при эксплуатации объектов наружного освещения	775	05	03	12 0 08 21640	-	6 271 935,29	16 985 790,23	16 985 790,23
Закупка товаров, работ и услуг для обеспечения государственных (муниципальных) нужд	775	05	03	12 0 08 21640	200	6 271 935,29	16 985 790,23	16 985 790,23
Непрограммные расходы на обеспечение деятельности органов местного самоуправления	775	05	03	50 0 00 00000	-	108 711,29	0,00	0,00
Проведение ремонта, восстановление и реставрация воинских захоронений, памятников и мемориальных комплексов, увековечивающих память погибших в годы Гражданской и Великой Отечественной войн	775	05	03	50 5 00 10200	-	108 711,29	0,00	0,00
Закупка товаров, работ и услуг для обеспечения государственных (муниципальных) нужд	775	05	03	50 5 00 10200	200	108 711,29	0,00	0,00
Новомарьевский территориальный отдел администрации Шпаковского муниципального округа Ставропольского края	776	-	-	-	-	10 097 133,81	7 490 771,40	7 506 380,90
Муниципальная программа Шпаковского муниципального округа Ставропольского края "Развитие муниципальной службы"	776	01	13	01 0 00 00000	-	9 990,00	16 775,00	16 775,00
Основное мероприятие "Формирование квалифицированного кадрового состава муниципальных служащих"	776	01	13	01 0 02 00000	-	0,00	4 775,00	4 775,00
Расходы на повышение квалификации муниципальных служащих с получением удостоверения государственного образца, в т.ч. и по антикоррупционной направленности	776	01	13	01 0 02 21000	-	0,00	4 775,00	4 775,00
Закупка товаров, работ и услуг для обеспечения государственных (муниципальных) нужд	776	01	13	01 0 02 21000	200	0,00	4 775,00	4 775,00
Основное мероприятие "Повышение результативности профессиональной служебной деятельности"	776	01	13	01 0 03 00000	-	9 990,00	12 000,00	12 000,00
Расходы на прохождение диспансеризации муниципальными служащими	776	01	13	01 0 03 21030	-	9 990,00	12 000,00	12 000,00
Закупка товаров, работ и услуг для обеспечения государственных (муниципальных) нужд	776	01	13	01 0 03 21030	200	9 990,00	12 000,00	12 000,00
Муниципальная программа Шпаковского муниципального округа Ставропольского края "Повышение уровня доступности информации и информатизации"	776	01	13	02 0 00 00000	-	161 894,54	150 633,63	150 633,63
Основное мероприятие "Развитие и обеспечение эксплуатации единой компьютерной сети администрации Шпаковского муниципального округа, территориальных отделов и отраслевых (функциональных) органов администрации Шпаковского муниципального округа, расширение функциональных возможностей систем передачи данных"	776	01	13	02 0 01 00000	-	86 646,54	92 560,00	92 560,00
Расходы на оплату услуг связи за предоставление каналов передачи данных и доступа к информационно - телекоммуникационной сети Интернет	776	01	13	02 0 01 21070	-	62 646,54	66 560,00	66 560,00
Закупка товаров, работ и услуг для обеспечения государственных (муниципальных) нужд	776	01	13	02 0 01 21070	200	62 646,54	66 560,00	66 560,00
Расходы на оплату услуг телефонной связи	776	01	13	02 0 01 21080	-	24 000,00	26 000,00	26 000,00
Закупка товаров, работ и услуг для обеспечения государственных (муниципальных) нужд	776	01	13	02 0 01 21080	200	24 000,00	26 000,00	26 000,00
Основное мероприятие "Приобретение, техническое обслуживание, ремонт, модернизация, утилизация вычислительной, печатающей и копировальной (офисной) техники"	776	01	13	02 0 02 00000	-	28 998,00	12 473,63	12 473,63
Расходы на закупку новой компьютерной техники и оргтехники, модернизация и обслуживание компьютерной техники	776	01	13	02 0 02 21100	-	15 800,00	0,00	0,00
Закупка товаров, работ и услуг для обеспечения государственных (муниципальных) нужд	776	01	13	02 0 02 21100	200	15 800,00	0,00	0,00
Расходы на ремонт и обслуживание печатающей и копировальной техники и расходных материалов	776	01	13	02 0 02 21110	-	13 198,00	12 473,63	12 473,63
Закупка товаров, работ и услуг для обеспечения государственных (муниципальных) нужд	776	01	13	02 0 02 21110	200	13 198,00	12 473,63	12 473,63
Основное мероприятие "Приобретение, создание, развитие, доработка, сопровождение и интеграция информационных систем и программного обеспечения"	776	01	13	02 0 03 00000	-	46 250,00	45 600,00	45 600,00
Расходы на сопровождение и обслуживание специального программного обеспечения	776	01	13	02 0 03 21130	-	34 750,00	36 000,00	36 000,00
Закупка товаров, работ и услуг для обеспечения государственных (муниципальных) нужд	776	01	13	02 0 03 21130	200	34 750,00	36 000,00	36 000,00
Расходы на приобретение неисключительных прав на использование программного обеспечения	776	01	13	02 0 03 21180	-	8 500,00	6 600,00	6 600,00
Закупка товаров, работ и услуг для обеспечения государственных (муниципальных) нужд	776	01	13	02 0 03 21180	200	8 500,00	6 600,00	6 600,00
Расходы на сопровождение и обслуживание систем электронного документооборота	776	01	13	02 0 03 21200	-	3 000,00	3 000,00	3 000,00
Закупка товаров, работ и услуг для обеспечения государственных (муниципальных) нужд	776	01	13	02 0 03 21200	200	3 000,00	3 000,00	3 000,00
Муниципальная программа Шпаковского муниципального округа Ставропольского края "Повышение функциональности имущественного комплекса"	776	01	13	03 0 00 00000	-	431 815,78	323 507,30	323 507,30
Основное мероприятие "Приобретение мебели и хозяйственно - технического оборудования, их ремонт и обслуживание"	776	01	13	03 0 04 00000	-	45 816,25	0,00	0,00
Расходы на приобретение мебели и хозяйственно - технического оборудования, их ремонт и обслуживание	776	01	13	03 0 04 21230	-	45 816,25	0,00	0,00
Закупка товаров, работ и услуг для обеспечения государственных (муниципальных) нужд	776	01	13	03 0 04 21230	200	45 816,25	0,00	0,00
Основное мероприятие "Ремонт и техническое обслуживание инженерных коммуникаций и оборудования"	776	01	13	03 0 05 00000	-	10 737,77	8 045,54	8 045,54
Расходы на ремонт и техническое обслуживание инженерных коммуникаций и оборудования	776	01	13	03 0 05 21240	-	10 737,77	8 045,54	8 045,54
Закупка товаров, работ и услуг для обеспечения государственных (муниципальных) нужд	776	01	13	03 0 05 21240	200	10 737,77	8 045,54	8 045,54
Основное мероприятие "Приобретение, техническое обслуживание и содержание автотранспорта"	776	01	13	03 0 06 00000	-	353 211,52	292 111,52	292 111,52
Расходы на приобретение, техническое обслуживание и содержание автотранспорта	776	01	13	03 0 06 21250	-	353 211,52	292 111,52	292 111,52
Закупка товаров, работ и услуг для обеспечения государственных (муниципальных) нужд	776	01	13	03 0 06 21250	200	353 211,52	292 111,52	292 111,52
Основное мероприятие "Приобретение офисных и хозяйственных принадлежностей, прочих материальных запасов"	776	01	13	03 0 07 00000	-	22 050,24	23 350,24	23 350,24
Расходы на приобретение офисных и хозяйственных принадлежностей, прочих материальных запасов	776	01	13	03 0 07 21270	-	22 050,24	23 350,24	23 350,24

Закупка товаров, работ и услуг для обеспечения государственных (муниципальных) нужд	776	01	13	03 0 07 21270	200	22 050,24	23 350,24	23 350,24
Муниципальная программа Шпаковского муниципального округа Ставропольского края "Профилактика терроризма, а также минимизация и (или) ликвидация последствий его проявлений"	776	01	13	20 0 00 00000	-	66 000,00	0,00	0,00
Основное мероприятие "Проведение разъяснительной, пропагандистской, культурно-массовой и спортивной работы с населением, направленной на формирование у граждан неприятия идеологии терроризма, повышение бдительности при нахождении в местах массового пребывания людей, умение действовать при угрозе и (или) совершении террористического акта"	776	01	13	20 0 02 00000	-	66 000,00	0,00	0,00
Реализация мероприятий на создание условий для обеспечения антитеррористической безопасности граждан в местах массового пребывания людей на территории муниципальных образований за счет средств местного бюджета	776	01	13	20 0 02 20130	-	66 000,00	0,00	0,00
Закупка товаров, работ и услуг для обеспечения государственных (муниципальных) нужд	776	01	13	20 0 02 20130	200	66 000,00	0,00	0,00
Непрограммные расходы на обеспечение деятельности органов местного самоуправления	776	01	13	50 0 00 00000	-	4 025 394,22	3 923 701,93	3 923 701,93
Расходы на обеспечение функций органов местного самоуправления	776	01	13	50 5 00 10010	-	316 289,26	316 289,26	316 289,26
Расходы на выплаты персоналу в целях обеспечения выполнения функций государственными (муниципальными) органами, казенными учреждениями, органами управления государственными внебюджетными фондами	776	01	13	50 5 00 10010	100	145 824,00	145 824,00	145 824,00
Закупка товаров, работ и услуг для обеспечения государственных (муниципальных) нужд	776	01	13	50 5 00 10010	200	163 101,26	163 101,26	163 101,26
Иные бюджетные ассигнования	776	01	13	50 5 00 10010	800	7 364,00	7 364,00	7 364,00
Расходы на выплаты по оплате труда работников органов местного самоуправления	776	01	13	50 5 00 10020	-	3 564 469,78	3 546 523,01	3 546 523,01
Расходы на выплаты персоналу в целях обеспечения выполнения функций государственными (муниципальными) органами, казенными учреждениями, органами управления государственными внебюджетными фондами	776	01	13	50 5 00 10020	100	3 564 469,78	3 546 523,01	3 546 523,01
Расходы, связанные с общегосударственным управлением	776	01	13	50 5 00 10240	-	144 635,18	60 889,66	60 889,66
Закупка товаров, работ и услуг для обеспечения государственных (муниципальных) нужд	776	01	13	50 5 00 10240	200	91 309,52	8 864,00	8 864,00
Иные бюджетные ассигнования	776	01	13	50 5 00 10240	800	53 325,66	52 025,66	52 025,66
Реализация полномочий в сфере установленных функций органов местного самоуправления	776	01	13	51 0 00 00000	-	28 729,64	0,00	0,00
Осуществление выплаты лицам, входящим в муниципальные управленческие команды Ставропольского края, поощрения за достижение в 2024 году показателей деятельности исполнительных органов субъектов Российской Федерации	776	01	13	51 3 00 75490	-	28 729,64	0,00	0,00
Расходы на выплаты персоналу в целях обеспечения выполнения функций государственными (муниципальными) органами, казенными учреждениями, органами управления государственными внебюджетными фондами	776	01	13	51 3 00 75490	100	28 729,64	0,00	0,00
Непрограммные расходы на обеспечение деятельности органов местного самоуправления	776	02	03	50 0 00 00000	-	421 085,12	455 603,72	471 213,22
Осуществление первичного воинского учета органами местного самоуправления муниципальных и городских округов	776	02	03	50 5 00 51180	-	421 085,12	455 603,72	471 213,22
Расходы на выплаты персоналу в целях обеспечения выполнения функций государственными (муниципальными) органами, казенными учреждениями, органами управления государственными внебюджетными фондами	776	02	03	50 5 00 51180	100	421 085,12	455 603,72	471 213,22
Муниципальная программа Шпаковского муниципального округа Ставропольского края "Предупреждение и ликвидация последствий чрезвычайных ситуаций природного и техногенного характера, реализация мер пожарной безопасности, безопасности на водных объектах и развитие гражданской обороны"	776	03	10	06 0 00 00000	-	170 000,00	170 000,00	170 000,00
Основное мероприятие "Повышение уровня защищенности населения и территорий Шпаковского округа от чрезвычайных ситуаций и пожаров"	776	03	10	06 0 01 00000	-	170 000,00	170 000,00	170 000,00
Выполнение мероприятий по обеспечению пожарной безопасности на территории Шпаковского муниципального округа	776	03	10	06 0 01 20040	-	170 000,00	170 000,00	170 000,00
Закупка товаров, работ и услуг для обеспечения государственных (муниципальных) нужд	776	03	10	06 0 01 20040	200	170 000,00	170 000,00	170 000,00
Муниципальная программа Шпаковского муниципального округа Ставропольского края "Развитие транспортной системы и обеспечение безопасности дорожного движения"	776	04	09	07 0 00 00000	-	2 146 382,40	1 486 616,80	1 486 616,80
Основное мероприятие "Содержание автомобильных дорог общего пользования местного значения"	776	04	09	07 0 01 00000	-	2 146 382,40	1 486 616,80	1 486 616,80
Расходы на содержание автомобильных дорог общего пользования, находящихся в собственности Шпаковского муниципального округа	776	04	09	07 0 01 9Д101	-	2 001 291,60	1 286 616,80	1 286 616,80
Закупка товаров, работ и услуг для обеспечения государственных (муниципальных) нужд	776	04	09	07 0 01 9Д101	200	2 001 291,60	1 286 616,80	1 286 616,80
Расходы на нанесение дорожной разметки, обслуживание и ремонт светофорных объектов, остановок, обустройство дорог средствами организации дорожного движения	776	04	09	07 0 01 9Д103	-	145 090,80	200 000,00	200 000,00
Закупка товаров, работ и услуг для обеспечения государственных (муниципальных) нужд	776	04	09	07 0 01 9Д103	200	145 090,80	200 000,00	200 000,00
Муниципальная программа Шпаковского муниципального округа Ставропольского края "Благоустройство Шпаковского муниципального округа"	776	05	03	04 0 00 00000	-	1 380 275,66	963 933,02	963 933,02
Основное мероприятие "Организация и содержание мест захоронения"	776	05	03	04 1 01 00000	-	89 700,00	89 700,00	89 700,00
Расходы на организацию и содержание мест захоронения	776	05	03	04 1 01 10170	-	89 700,00	89 700,00	89 700,00
Закупка товаров, работ и услуг для обеспечения государственных (муниципальных) нужд	776	05	03	04 1 01 10170	200	89 700,00	89 700,00	89 700,00
Основное мероприятие "Благоустройство общественных территорий"	776	05	03	04 2 01 00000	-	325 148,00	202 970,00	202 970,00
Расходы на выполнение прочих мероприятий по благоустройству	776	05	03	04 2 01 10180	-	325 148,00	202 970,00	202 970,00
Закупка товаров, работ и услуг для обеспечения государственных (муниципальных) нужд	776	05	03	04 2 01 10180	200	325 148,00	202 970,00	202 970,00
Основное мероприятие "Содержание уличного освещения"	776	05	03	04 4 01 00000	-	965 427,66	671 263,02	671 263,02
Расходы на выполнение мероприятий по содержанию уличного освещения	776	05	03	04 4 01 10140	-	965 427,66	671 263,02	671 263,02
Закупка товаров, работ и услуг для обеспечения государственных (муниципальных) нужд	776	05	03	04 4 01 10140	200	965 427,66	671 263,02	671 263,02
Муниципальная программа Шпаковского муниципального округа Ставропольского края "Развитие инициативного бюджетирования"	776	05	03	17 0 00 00000	-	1 255 566,45	0,00	0,00
Основное мероприятие "Реализация инициативных проектов Шпаковского муниципального округа"	776	05	03	17 0 02 00000	-	1 255 566,45	0,00	0,00
Реализация инициативного проекта (Устройство детской площадки по ул. Свердлова, з/у 46/1 в ст. Новомарьевской Шпаковского муниципального округа Ставропольского края)	776	05	03	17 0 02 2ИП08	-	1 255 566,45	0,00	0,00
Закупка товаров, работ и услуг для обеспечения государственных (муниципальных) нужд	776	05	03	17 0 02 2ИП08	200	1 255 566,45	0,00	0,00
Сенгилеевский территориальный отдел администрации Шпаковского муниципального округа Ставропольского края	778	-	-	-	-	17 280 522,46	8 650 363,47	8 665 972,97
Муниципальная программа Шпаковского муниципального округа Ставропольского края "Развитие муниципальной службы"	778	01	13	01 0 00 00000	-	12 000,00	12 000,00	12 000,00
Основное мероприятие "Повышение результативности профессиональной служебной деятельности"	778	01	13	01 0 03 00000	-	12 000,00	12 000,00	12 000,00
Расходы на прохождение диспансеризации муниципальными служащими	778	01	13	01 0 03 21030	-	12 000,00	12 000,00	12 000,00
Закупка товаров, работ и услуг для обеспечения государственных (муниципальных) нужд	778	01	13	01 0 03 21030	200	12 000,00	12 000,00	12 000,00
Муниципальная программа Шпаковского муниципального округа Ставропольского края "Повышение уровня доступности информации и информатизации"	778	01	13	02 0 00 00000	-	424 719,62	242 495,95	242 495,95
Основное мероприятие "Развитие и обеспечение эксплуатации единой компьютерной сети администрации Шпаковского муниципального округа, территориальных отделов и отраслевых (функциональных) органов администрации Шпаковского муниципального округа, расширение функциональных возможностей систем передачи данных"	778	01	13	02 0 01 00000	-	69 628,75	66 055,95	66 055,95
Расходы на оплату услуг связи за предоставление каналов передачи данных и доступа к информационно - телекоммуникационной сети Интернет	778	01	13	02 0 01 21070	-	69 628,75	66 055,95	66 055,95
Закупка товаров, работ и услуг для обеспечения государственных (муниципальных) нужд	778	01	13	02 0 01 21070	200	69 628,75	66 055,95	66 055,95
Основное мероприятие "Приобретение, техническое обслуживание, ремонт, модернизация, утилизация вычислительной, печатающей и копировальной (офисной) техники"	778	01	13	02 0 02 00000	-	252 194,87	30 942,00	30 942,00
Расходы на закупку новой компьютерной техники и оргтехники, модернизация и обслуживание компьютерной техники	778	01	13	02 0 02 21100	-	242 994,87	10 000,00	10 000,00
Закупка товаров, работ и услуг для обеспечения государственных (муниципальных) нужд	778	01	13	02 0 02 21100	200	242 994,87	10 000,00	10 000,00
Расходы на ремонт и обслуживание печатающей и копировальной техники и расходных материалов	778	01	13	02 0 02 21110	-	9 200,00	20 942,00	20 942,00
Закупка товаров, работ и услуг для обеспечения государственных (муниципальных) нужд	778	01	13	02 0 02 21110	200	9 200,00	20 942,00	20 942,00
Основное мероприятие "Приобретение, создание, развитие, доработка, сопровождение и интеграция информационных систем и программного обеспечения"	778	01	13	02 0 03 00000	-	102 896,00	145 498,00	145 498,00
Расходы на сопровождение и обслуживание специального программного обеспечения	778	01	13	02 0 03 21130	-	30 000,00	30 000,00	30 000,00
Закупка товаров, работ и услуг для обеспечения государственных (муниципальных) нужд	778	01	13	02 0 03 21130	200	30 000,00	30 000,00	30 000,00
Расходы на сопровождение и обслуживание справочно-правовых систем	778	01	13	02 0 03 21140	-	53 496,00	104 148,00	104 148,00
Закупка товаров, работ и услуг для обеспечения государственных (муниципальных) нужд	778	01	13	02 0 03 21140	200	53 496,00	104 148,00	104 148,00
Расходы на сопровождение и обслуживание систем электронного документооборота	778	01	13	02 0 03 21200	-	19 400,00	11 350,00	11 350,00
Закупка товаров, работ и услуг для обеспечения государственных (муниципальных) нужд	778	01	13	02 0 03 21200	200	19 400,00	11 350,00	11 350,00
Муниципальная программа Шпаковского муниципального округа Ставропольского края "Повышение функциональности имущественного комплекса"	778	01	13	03 0 00 00000	-	874 178,79	580 294,69	580 294,69
Основное мероприятие "Ремонт (капитальный, текущий) помещений, зданий и прилегающей территории"	778	01	13	03 0 01 00000	-	0,00	10 000,00	10 000,00
Ремонт (капитальный, текущий) помещений, зданий и прилегающей территории	778	01	13	03 0 01 21200	-	0,00	10 000,00	10 000,00
Закупка товаров, работ и услуг для обеспечения государственных (муниципальных) нужд	778	01	13	03 0 01 21200	200	0,00	10 000,00	10 000,00
Основное мероприятие "Техническое обслуживание систем охранно-пожарной и тревожной сигнализации"	778	01	13	03 0 02 00000	-	18 000,00	20 000,00	20 000,00
Расходы на техническое обслуживание систем охранно-пожарной и тревожной сигнализации	778	01	13	03 0 02 21210	-	18 000,00	20 000,00	20 000,00
Закупка товаров, работ и услуг для обеспечения государственных (муниципальных) нужд	778	01	13	03 0 02 21210	200	18 000,00	20 000,00	20 000,00
Основное мероприятие "Приобретение мебели и хозяйственно - технического оборудования, их ремонт и обслуживание"	778	01	13	03 0 04 00000	-	106 457,05	25 000,00	25 000,00
Расходы на приобретение мебели и хозяйственно - технического оборудования, их ремонт и обслуживание	778	01	13	03 0 04 21230	-	106 457,05	25 000,00	25 000,00
Закупка товаров, работ и услуг для обеспечения государственных (муниципальных) нужд	778	01	13	03 0 04 21230	200	106 457,05	25 000,00	25 000,00
Основное мероприятие "Ремонт и техническое обслуживание инженерных коммуникаций и оборудования"	778	01	13	03 0 05 00000	-	343 987,28	19 594,69	19 594,69
Расходы на ремонт и техническое обслуживание инженерных коммуникаций и оборудования	778	01	13	03 0 05 21240	-	343 987,28	19 594,69	19 594,69
Закупка товаров, работ и услуг для обеспечения государственных (муниципальных) нужд	778	01	13	03 0 05 21240	200	343 987,28	19 594,69	19 594,69
Основное мероприятие "Приобретение, техническое обслуживание и содержание автотранспорта"	778	01	13	03 0 06 00000	-	401 739,00	468 000,00	468 000,00
Расходы на приобретение, техническое обслуживание и содержание автотранспорта	778	01	13	03 0 06 21250	-	401 739,00	468 000,00	468 000,00
Закупка товаров, работ и услуг для обеспечения государственных (муниципальных) нужд	778	01	13	03 0 06 21250	200	401 739,00	468 000,00	468 000,00
Основное мероприятие "Приобретение офисных и хозяйственных принадлежностей, прочих материальных запасов"	778	01	13	03 0 07 00000	-	3 995,46	37 700,00	37 700,00
Расходы на приобретение офисных и хозяйственных принадлежностей, прочих материальных запасов	778	01	13	03 0 07 21270	-	3 995,46	37 700,00	37 700,00
Закупка товаров, работ и услуг для обеспечения государственных (муниципальных) нужд	778	01	13	03 0 07 21270	200	3 995,46	37 700,00	37 700,00
Муниципальная программа Шпаковского муниципального округа Ставропольского края "Профилактика терроризма, а также минимизация и (или) ликвидация последствий его проявлений"	778	01	13	20 0 00 00000	-	66 000,00	0,00	0,00
Основное мероприятие "Проведение разъяснительной, пропагандистской, культурно-массовой и спортивной работы с населением, направленной на формирование у граждан неприятия идеологии терроризма, повышение бдительности при нахождении в местах массового пребывания людей, умение действовать при угрозе и (или) совершении террористического акта"	778	01	13	20 0 02 00000	-	66 000,00	0,00	0,00
Реализация мероприятий на создание условий для обеспечения антитеррористической безопасности граждан в местах массового пребывания людей на территории муниципальных образований за счет средств местного бюджета	778	01	13	20 0 02 20130	-	66 000,00	0,00	0,00
Закупка товаров, работ и услуг для обеспечения государственных (муниципальных) нужд	778	01	13	20 0 02 20130	200	66 000,00	0,00	0,00
Непрограммные расходы на обеспечение деятельности органов местного самоуправления	778	01	13	50 0 00 00000	-	8 293 578,57	4 016 790,34	4 016 790,34
Расходы на обеспечение функций органов местного самоуправления	778	01	13	50 5 00 10010	-	342 992,84	327 992,84	327 992,84
Расходы на выплаты персоналу в целях обеспечения выполнения функций государственными (муниципальными) органами, казенными учреждениями, органами управления государственными внебюджетными фондами	778	01	13	50 5 00 10010	100	114 576,00	114 576,00	114 576,00
Закупка товаров, работ и услуг для обеспечения государственных (муниципальных) нужд	778	01	13	50 5 00 10010	200	221 482,75	206 482,75	206 482,75
Иные бюджетные ассигнования	778	01	13	50 5 00 10010	800	6 934,09	6 934,09	6 934,09
Расходы на выплаты по оплате труда работников органов местного самоуправления	778	01	13	50 5 00 10020	-	3 088 812,72	3 070 865,95	3 070 865,95
Расходы на выплаты персоналу в целях обеспечения выполнения функций государственными (муниципальными) органами, казенными учреждениями, органами управления государственными внебюджетными фондами	778	01	13	50 5 00 10020	100	3 088 812,72	3 070 865,95	3 070 865,95
Проведение ремонта, восстановление и реставрация воинских захоронений, памятников и мемориальных комплексов, увековечивающих память погибших в годы Гражданской и Великой Отечественной войн	778	01	13	50 5 00 10200	-	4 201 026,42	0,00	0,00
Закупка товаров, работ и услуг для обеспечения государственных (муниципальных) нужд	778	01	13	50 5 00 10200	200	4 201 026,42	0,00	0,00
Расходы, связанные с общегосударственным управлением	778	01	13	50 5 00 10240	-	660 746,59	617 931,55	617 931,55
Закупка товаров, работ и услуг для обеспечения государственных (муниципальных) нужд	778	01	13	50 5 00 10240	200	489 306,64	454 743,49	454 743,49
Иные бюджетные ассигнования	778	01	13	50 5 00 10240	800	171 439,95	163 188,06	163 188,06
Реализация полномочий в сфере установленных функций органов местного самоуправления	778	01	13	51 0 00 00000	-	21 547,23	0,00	0,00
Осуществление выплаты лицам, входящим в муниципальные управленческие команды Ставропольского края, поощрения за достижение в 2024 году показателей деятельности исполнительных органов субъектов Российской Федерации	778	01	13	51 3 00 75490	-	21 547,23	0,00	0,00
Расходы на выплаты персоналу в целях обеспечения выполнения функций государственными (муниципальными) органами, казенными учреждениями, органами управления государственными внебюджетными фондами	778	01	13	51 3 00 75490	100	21 547,23	0,00	0,00
Непрограммные расходы на обеспечение деятельности органов местного самоуправления	778	02	03	50 0 00 00000	-	421 085,12	455 603,72	471 213,22
Осуществление первичного воинского учета органами местного самоуправления муниципальных и городских округов	778	02	03	50 5 00 51180	-	421 085,12	455 603,72	471 213,22
Расходы на выплаты персоналу в целях обеспечения выполнения функций государственными (муниципальными) органами, казенными учреждениями, органами управления государственными внебюджетными фондами	778	02	03	50 5 00 51180	100	355 985,12	455 603,72	471 213,22
Закупка товаров, работ и услуг для обеспечения государственных (муниципальных) нужд	778	02	03	50 5 00 51180	200	65 100,00	0,00	0,00
Муниципальная программа Шпаковского муниципального округа Ставропольского края "Предупреждение и ликвидация последствий чрезвычайных ситуаций природного и техногенного характера, реализация мер пожарной безопасности, безопасности на водных объектах и развитие гражданской обороны"	778	03	10	06 0 00 00000	-	146 915,58	170 000,00	170 000,00
Основное мероприятие "Повышение уровня защищенности населения и территорий Шпаковского округа от чрезвычайных ситуаций и пожаров"	778	03	10	06 0 01 00000	-	146 915,58	170 000,00	170 000,00
Выполнение мероприятий по обеспечению пожарной безопасности на территории Шпаковского муниципального округа	778	03	10	06 0 01 20040	-	146 915,58	170 000,00	170 000,00
Закупка товаров, работ и услуг для обеспечения государственных (муниципальных) нужд	778	03	10	06 0 01 20040	200	146 915,58	170 000,00	170 000,00
Муниципальная программа Шпаковского муниципального округа Ставропольского края "Развитие транспортной системы и обеспечение безопасности дорожного движения"	778	04	09	07 0 00 00000	-	2 389 031,63	1 020 980,87	1 020 980,87
Основное мероприятие "Содержание автомобильных дорог общего пользования местного значения"	778	04	09	07 0 01 00000	-	503 177,72	498 880,87	498 880,87
Расходы на содержание автомобильных дорог общего пользования, находящихся в собственности Шпаковского муниципального округа	778	04	09	07 0 01 9Д101	-	452 573,85	391 360,87	391 360,87
Закупка товаров, работ и услуг для обеспечения государственных (муниципальных) нужд	778	04	09	07 0 01 9Д101	200	452 573,85	391 360,87	391 360,87
Расходы на нанесение дорожной разметки, обслуживание и ремонт светофорных объектов, остановок, обустройство дорог средствами организации дорожного движения	778	04	09	07 0 01 9Д103	-	50 603,87	107 520,00	107 520,00
Закупка товаров, работ и услуг для обеспечения государственных (муниципальных) нужд	778	04	09	07 0 01 9Д103	200	50 603,87	107 520,00	107 520,00
Основное мероприятие "Ремонт автомобильных дорог"	778	04	09	07 0 18 00000	-	1 885 853,91	522 100,00	522 100,00
Выполнение работ по изготовлению сметной документации, проведение экспертизы, ремонт автомобильных дорог, отсыпка инертными материалами и профилировка проезжей части	778	04	09	07 0 18 9Д107	-	1 885 853,91	522 100,00	522 100,00
Закупка товаров, работ и услуг для обеспечения государственных (муниципальных) нужд	778	04	09	07 0 18 9Д107	200	1 885 853,91	522 100,00	522 100,00
Муниципальная программа Шпаковского муниципального округа Ставропольского края "Благоустройство Шпаковского муниципального округа"	778	05	03	04 0 00 00000	-	3 274 000,74	2 152 197,90	2 152 197,90
Основное мероприятие "Организация и содержание мест захоронения"	778	05	03	04 1 01 00000	-	139 638,20	90 000,00	90 000,00
Расходы на организацию и содержание мест захоронения	778	05	03	04 1 01 10170	-	139 638,20	90 000,00	90 000,00
Закупка товаров, работ и услуг для обеспечения государственных (муниципальных) нужд	778	05	03	04 1 01 10170	200	139 638,20	90 000,00	90 000,00
Основное мероприятие "Благоустройство общественных территорий"	778	05	03	04 2 01 00000	-	1 094 818,86	518 139,97	518 139,97
Расходы на выполнение прочих мероприятий по благоустройству	778	05	03	04 2 01 10180	-	1 094 818,86	518 139,97	518 139,97
Закупка товаров, работ и услуг для обеспечения государственных (муниципальных) нужд	778	05	03	04 2 01 10180	200	1 094 818,86	518 139,97	518 139,97
Основное мероприятие "Озеленение общественных территорий"	778	05	03	04 2 02 00000	-	265 025,00	265 025,00	265 025,00
Расходы на выполнение мероприятий по озеленению	778	05	03	04 2 02 10160	-	265 025,00	265 025,00	265 025,00
Закупка товаров, работ и услуг для обеспечения государственных (муниципальных) нужд	778	05	03	04 2 02 10160	200	265 025,00	265 025,00	265 025,00
Основное мероприятие "Содержание уличного освещения"	778	05	03	04 4 01 00000	-	1 774 518,68	1 279 032,93	1 279 032,93
Расходы на выполнение мероприятий по содержанию уличного освещения	778	05	03	04 4 01 10140	-	1 774 518,68	1 279 032,93	1 279 032,93
Закупка товаров, работ и услуг для обеспечения государственных (муниципальных) нужд	778	05	03	04 4 01 10140	200	1 774 518,68	1 279 032,93	1 279 032,93
Муниципальная программа Шпаковского муниципального округа Ставропольского края "Развитие инициативного бюджетирования"	778	05	03	17 0 00 00000	-	1 357 465,18	0,00	0,00
Основное мероприятие "Реализация инициативных проектов Шпаковского муниципального округа, софинансируемых за счет средств бюджета Ставропольского края"	778	05	03	17 0 01 00000	-	1 357 465,18	0,00	0,00
Реализация инициативного проекта (Ремонт спортивной площадки в с. Сенгилеевском Шпаковского муниципального округа Ставропольского края) за счет поступлений инициативных платежей	778	05	03	17 0 01 2ИП06	-	369 995,89	0,00	0,00
Закупка товаров, работ и услуг для обеспечения государственных (муниципальных) нужд	778	05	03	17 0 01 2ИП06	200	369 995,89	0,00	0,00
Реализация инициативного проекта (Ремонт спортивной площадки в с. Сенгилеевском Шпаковского муниципального округа Ставропольского края)	778	05	03	17 0 01 SИП06	-	987 469,29	0,00	0,00
Закупка товаров, работ и услуг для обеспечения государственных (муниципальных) нужд	778	05	03	17 0 01 SИП06	200	987 469,29	0,00	0,00
Татарский территориальный отдел администрации Шпаковского муниципального округа Ставропольского края	779	-	-	-	-	42 382 330,80	20 192 902,15	20 224 121,20
Муниципальная программа Шпаковского муниципального округа Ставропольского края "Развитие муниципальной службы"	779	01	13	01 0 00 00000	-	15 000,00	46 554,00	46 554,00
Основное мероприятие "Формирование квалифицированного кадрового состава муниципальных служащих"	779	01	13	01 0 02 00000	-	0,00	15 275,00	15 275,00
Расходы на повышение квалификации муниципальных служащих с получением удостоверения государственного образца, в т.ч. и по антикоррупционной направленности	779	01	13	01 0 02 21000	-	0,00	15 275,00	15 275,00
Закупка товаров, работ и услуг для обеспечения государственных (муниципальных) нужд	779	01	13	01 0 02 21000	200	0,00	15 275,00	15 275,00
Основное мероприятие "Повышение результативности профессиональной служебной деятельности"	779	01	13	01 0 03 00000	-	15 000,00	31 279,00	31 279,00
Расходы на прохождение диспансеризации муниципальными служащими	779	01	13	01 0 03 21030	-	15 000,00	31 279,00	31 279,00
Закупка товаров, работ и услуг для обеспечения государственных (муниципальных) нужд	779	01	13	01 0 03 21030	200	15 000,00	31 279,00	31 279,00
Муниципальная программа Шпаковского муниципального округа Ставропольского края "Повышение уровня доступности информации и информатизации"	779	01	13	02 0 00 00000	-	555 989,12	177 864,74	177 864,74
Основное мероприятие "Развитие и обеспечение эксплуатации единой компьютерной сети администрации Шпаковского муниципального округа, территориальных отделов и отраслевых (функциональных) органов администрации Шпаковского муниципального округа, расширение функциональных возможностей систем передачи данных"	779	01	13	02 0 01 00000	-	103 279,12	107 120,00	107 120,00
Расходы на оплату услуг связи за предоставление каналов передачи данных и доступа к информационно - телекоммуникационной сети Интернет	779	01	13	02 0 01 21070	-	42 439,12	46 280,00	46 280,00
Закупка товаров, работ и услуг для обеспечения государственных (муниципальных) нужд	779	01	13	02 0 01 21070	200	42 439,12	46 280,00	46 280,00
Расходы на оплату услуг телефонной связи	779	01	13	02 0 01 21080	-	60 840,00	60 840,00	60 840,00
Закупка товаров, работ и услуг для обеспечения государственных (муниципальных) нужд	779	01	13	02 0 01 21080	200	60 840,00	60 840,00	60 840,00

Основное мероприятие "Приобретение, техническое обслуживание, ремонт, модернизация, утилизация вычислительной, печатающей и копировальной (офисной) техники"	779	01	13	02 0 02 00000	-	426 060,00	45 550,00	45 550,00
Расходы на закупку новой компьютерной техники и оргтехники, модернизация и обслуживание компьютерной техники	779	01	13	02 0 02 21100	-	352 210,00	0,00	0,00
Закупка товаров, работ и услуг для обеспечения государственных (муниципальных) нужд	779	01	13	02 0 02 21100	200	352 210,00	0,00	0,00
Расходы на ремонт и обслуживание печатающей и копировальной техники и расходных материалов	779	01	13	02 0 02 21110	-	73 850,00	45 550,00	45 550,00
Закупка товаров, работ и услуг для обеспечения государственных (муниципальных) нужд	779	01	13	02 0 02 21110	200	73 850,00	45 550,00	45 550,00
Основное мероприятие "Приобретение, создание, развитие, доработка, сопровождение и интеграция информационных систем и программного обеспечения"	779	01	13	02 0 03 00000	-	26 650,00	25 194,74	25 194,74
Расходы на сопровождение и обслуживание специального программного обеспечения	779	01	13	02 0 03 21130	-	21 690,00	18 000,00	18 000,00
Закупка товаров, работ и услуг для обеспечения государственных (муниципальных) нужд	779	01	13	02 0 03 21130	200	21 690,00	18 000,00	18 000,00
Расходы на сопровождение и обслуживание систем электронного документооборота	779	01	13	02 0 03 21200	-	4 960,00	7 194,74	7 194,74
Закупка товаров, работ и услуг для обеспечения государственных (муниципальных) нужд	779	01	13	02 0 03 21200	200	4 960,00	7 194,74	7 194,74
Муниципальная программа Шпаковского муниципального округа Ставропольского края "Повышение функциональности имущественного комплекса"	779	01	13	03 0 00 00000	-	714 158,72	586 197,15	586 197,15
Основное мероприятие "Техническое обслуживание систем охранно-пожарной и тревожной сигнализации"	779	01	13	03 0 02 00000	-	18 000,00	18 000,00	18 000,00
Расходы на техническое обслуживание систем охранно-пожарной и тревожной сигнализации	779	01	13	03 0 02 21210	-	18 000,00	18 000,00	18 000,00
Закупка товаров, работ и услуг для обеспечения государственных (муниципальных) нужд	779	01	13	03 0 02 21210	200	18 000,00	18 000,00	18 000,00
Основное мероприятие "Приобретение мебели и хозяйственно - технического оборудования, их ремонт и обслуживание"	779	01	13	03 0 04 00000	-	25 089,53	0,00	0,00
Расходы на приобретение мебели и хозяйственно - технического оборудования, их ремонт и обслуживание	779	01	13	03 0 04 21230	-	25 089,53	0,00	0,00
Закупка товаров, работ и услуг для обеспечения государственных (муниципальных) нужд	779	01	13	03 0 04 21230	200	25 089,53	0,00	0,00
Основное мероприятие "Ремонт и техническое обслуживание инженерных коммуникаций и оборудования"	779	01	13	03 0 05 00000	-	213 147,66	171 690,08	171 690,08
Расходы на ремонт и техническое обслуживание инженерных коммуникаций и оборудования	779	01	13	03 0 05 21240	-	213 147,66	171 690,08	171 690,08
Закупка товаров, работ и услуг для обеспечения государственных (муниципальных) нужд	779	01	13	03 0 05 21240	200	213 147,66	171 690,08	171 690,08
Основное мероприятие "Приобретение, техническое обслуживание и содержание автотранспорта"	779	01	13	03 0 06 00000	-	365 656,24	354 683,06	354 683,06
Расходы на приобретение, техническое обслуживание и содержание автотранспорта	779	01	13	03 0 06 21250	-	365 656,24	354 683,06	354 683,06
Закупка товаров, работ и услуг для обеспечения государственных (муниципальных) нужд	779	01	13	03 0 06 21250	200	365 656,24	354 683,06	354 683,06
Основное мероприятие "Приобретение офисных и хозяйственных принадлежностей, прочих материальных запасов"	779	01	13	03 0 07 00000	-	92 265,29	41 824,01	41 824,01
Расходы на приобретение офисных и хозяйственных принадлежностей, прочих материальных запасов	779	01	13	03 0 07 21270	-	92 265,29	41 824,01	41 824,01
Закупка товаров, работ и услуг для обеспечения государственных (муниципальных) нужд	779	01	13	03 0 07 21270	200	92 265,29	41 824,01	41 824,01
Муниципальная программа Шпаковского муниципального округа Ставропольского края "Профилактика терроризма, а также минимизация и (или) ликвидация последствий его проявлений"	779	01	13	20 0 00 00000	-	66 000,00	0,00	0,00
Основное мероприятие "Проведение разъяснительной, пропагандистской, культурно-массовой и спортивной работы с населением, направленной на формирование у граждан неприятия идеологии терроризма, повышение бдительности при нахождении в местах массового пребывания людей, умение действовать при угрозе и (или) совершении террористического акта"	779	01	13	20 0 02 00000	-	66 000,00	0,00	0,00
Реализация мероприятий на создание условий для обеспечения антитеррористической безопасности граждан в местах массового пребывания людей на территории муниципальных образований за счет средств местного бюджета	779	01	13	20 0 02 20130	-	66 000,00	0,00	0,00
Закупка товаров, работ и услуг для обеспечения государственных (муниципальных) нужд	779	01	13	20 0 02 20130	200	66 000,00	0,00	0,00
Непрограммные расходы на обеспечение деятельности органов местного самоуправления	779	01	13	50 0 00 00000	-	8 752 107,68	5 885 436,23	5 885 436,23
Расходы на обеспечение функций органов местного самоуправления	779	01	13	50 5 00 10010	-	648 615,97	661 721,06	661 721,06
Расходы на выплаты персоналу в целях обеспечения выполнения функций государственными (муниципальными) органами, казенными учреждениями, органами управления государственными внебюджетными фондами	779	01	13	50 5 00 10010	100	177 072,00	177 072,00	177 072,00
Закупка товаров, работ и услуг для обеспечения государственных (муниципальных) нужд	779	01	13	50 5 00 10010	200	457 928,97	457 928,97	457 928,97
Иные бюджетные ассигнования	779	01	13	50 5 00 10010	800	13 615,00	26 720,09	26 720,09
Расходы на выплаты по оплате труда работников органов местного самоуправления	779	01	13	50 5 00 10020	-	5 091 131,50	4 927 934,59	4 927 934,59
Расходы на выплаты персоналу в целях обеспечения выполнения функций государственными (муниципальными) органами, казенными учреждениями, органами управления государственными внебюджетными фондами	779	01	13	50 5 00 10020	100	5 091 131,50	4 927 934,59	4 927 934,59
Расходы, связанные с общегосударственным управлением	779	01	13	50 5 00 10240	-	3 012 360,21	295 780,58	295 780,58
Закупка товаров, работ и услуг для обеспечения государственных (муниципальных) нужд	779	01	13	50 5 00 10240	200	2 452 912,79	0,00	0,00
Иные бюджетные ассигнования	779	01	13	50 5 00 10240	800	559 447,42	295 780,58	295 780,58
Реализация полномочий в сфере установленных функций органов местного самоуправления	779	01	13	51 0 00 00000	-	35 912,05	0,00	0,00
Осуществление выплаты лицам, входящим в муниципальные управленческие команды Ставропольского края, поощрения за достижение в 2024 году показателей деятельности исполнительных органов субъектов Российской Федерации	779	01	13	51 3 00 75490	-	35 912,05	0,00	0,00
Расходы на выплаты персоналу в целях обеспечения выполнения функций государственными (муниципальными) органами, казенными учреждениями, органами управления государственными внебюджетными фондами	779	01	13	51 3 00 75490	100	35 912,05	0,00	0,00
Непрограммные расходы на обеспечение деятельности органов местного самоуправления	779	02	03	50 0 00 00000	-	842 170,28	911 207,43	942 426,48
Осуществление первичного воинского учета органами местного самоуправления муниципальных и городских округов	779	02	03	50 5 00 51180	-	842 170,28	911 207,43	942 426,48
Расходы на выплаты персоналу в целях обеспечения выполнения функций государственными (муниципальными) органами, казенными учреждениями, органами управления государственными внебюджетными фондами	779	02	03	50 5 00 51180	100	842 170,28	911 207,43	942 426,48
Муниципальная программа Шпаковского муниципального округа Ставропольского края "Развитие транспортной системы и обеспечение безопасности дорожного движения"	779	04	09	07 0 00 00000	-	19 102 850,81	4 991 271,41	4 991 271,41
Основное мероприятие "Содержание автомобильных дорог общего пользования местного значения"	779	04	09	07 0 01 00000	-	19 102 850,81	4 991 271,41	4 991 271,41
Расходы на содержание автомобильных дорог общего пользования, находящихся в собственности Шпаковского муниципального округа	779	04	09	07 0 01 9Д101	-	19 102 850,81	4 991 271,41	4 991 271,41
Закупка товаров, работ и услуг для обеспечения государственных (муниципальных) нужд	779	04	09	07 0 01 9Д101	200	19 102 850,81	4 991 271,41	4 991 271,41
Муниципальная программа Шпаковского муниципального округа Ставропольского края "Благоустройство Шпаковского муниципального округа"	779	05	03	04 0 00 00000	-	10 662 431,44	7 594 371,19	7 594 371,19
Основное мероприятие "Организация и содержание мест захоронения"	779	05	03	04 1 01 00000	-	574 400,00	787 500,00	787 500,00
Расходы на организацию и содержание мест захоронения	779	05	03	04 1 01 10170	-	574 400,00	787 500,00	787 500,00
Закупка товаров, работ и услуг для обеспечения государственных (муниципальных) нужд	779	05	03	04 1 01 10170	200	574 400,00	787 500,00	787 500,00
Основное мероприятие "Благоустройство общественных территорий"	779	05	03	04 2 01 00000	-	4 312 382,59	1 709 549,92	1 709 549,92
Расходы на выполнение прочих мероприятий по благоустройству	779	05	03	04 2 01 10180	-	4 312 382,59	1 709 549,92	1 709 549,92
Закупка товаров, работ и услуг для обеспечения государственных (муниципальных) нужд	779	05	03	04 2 01 10180	200	4 312 382,59	1 709 549,92	1 709 549,92
Основное мероприятие "Содержание уличного освещения"	779	05	03	04 4 01 00000	-	5 775 648,85	5 097 321,27	5 097 321,27
Расходы на выполнение мероприятий по содержанию уличного освещения	779	05	03	04 4 01 10140	-	5 775 648,85	5 097 321,27	5 097 321,27
Закупка товаров, работ и услуг для обеспечения государственных (муниципальных) нужд	779	05	03	04 4 01 10140	200	5 775 648,85	5 097 321,27	5 097 321,27
Муниципальная программа Шпаковского муниципального округа Ставропольского края "Развитие инициативного бюджетирования"	779	05	03	17 0 00 00000	-	1 319 956,50	0,00	0,00
Основное мероприятие "Реализация инициативных проектов Шпаковского муниципального округа, софинансируемых за счет средств бюджета Ставропольского края"	779	05	03	17 0 01 00000	-	1 319 956,50	0,00	0,00
Реализация инициативного проекта (Благоустройство общественной территории - устройство детской площадки по ул. Шолохова, 28 в х. Верхнеегорлыкский Шпаковского муниципального округа Ставропольского края) за счет поступлений инициативных платежей	779	05	03	17 0 01 2ИП04	-	207 000,00	0,00	0,00
Закупка товаров, работ и услуг для обеспечения государственных (муниципальных) нужд	779	05	03	17 0 01 2ИП04	200	207 000,00	0,00	0,00
Реализация инициативного проекта (Благоустройство общественной территории - устройство детской площадки по ул. Шолохова, 28 в х. Верхнеегорлыкский Шпаковского муниципального округа Ставропольского края)	779	05	03	17 0 01 SИП04	-	1 112 956,50	0,00	0,00
Закупка товаров, работ и услуг для обеспечения государственных (муниципальных) нужд	779	05	03	17 0 01 SИП04	200	1 112 956,50	0,00	0,00
Непрограммные расходы на обеспечение деятельности органов местного самоуправления	779	05	03	50 0 00 00000	-	315 754,20	0,00	0,00
Проведение ремонта, восстановление и реставрация воинских захоронений, памятников и мемориальных комплексов, увековечивающих память погибших в годы Гражданской и Великой Отечественной войн	779	05	03	50 5 00 10200	-	315 754,20	0,00	0,00
Закупка товаров, работ и услуг для обеспечения государственных (муниципальных) нужд	779	05	03	50 5 00 10200	200	315 754,20	0,00	0,00
Темнолесский территориальный отдел администрации Шпаковского муниципального округа Ставропольского края	780	-	-	-	-	11 293 633,05	10 788 957,65	10 804 567,15
Муниципальная программа Шпаковского муниципального округа Ставропольского края "Развитие муниципальной службы"	780	01	13	01 0 00 00000	-	5 400,00	10 200,00	10 200,00
Основное мероприятие "Повышение результативности профессиональной служебной деятельности"	780	01	13	01 0 03 00000	-	5 400,00	10 200,00	10 200,00
Расходы на прохождение диспансеризации муниципальными служащими	780	01	13	01 0 03 21030	-	5 400,00	10 200,00	10 200,00
Закупка товаров, работ и услуг для обеспечения государственных (муниципальных) нужд	780	01	13	01 0 03 21030	200	5 400,00	10 200,00	10 200,00
Муниципальная программа Шпаковского муниципального округа Ставропольского края "Повышение уровня доступности информации и информатизации"	780	01	13	02 0 00 00000	-	146 117,20	145 390,00	145 390,00
Основное мероприятие "Развитие и обеспечение эксплуатации единой компьютерной сети администрации Шпаковского муниципального округа, территориальных отделов и отраслевых (функциональных) органов администрации Шпаковского муниципального округа, расширение функциональных возможностей систем передачи данных"	780	01	13	02 0 01 00000	-	83 200,00	83 200,00	83 200,00
Расходы на оплату услуг связи за предоставление каналов передачи данных и доступа к информационно - телекоммуникационной сети Интернет	780	01	13	02 0 01 21070	-	53 200,00	53 200,00	53 200,00
Закупка товаров, работ и услуг для обеспечения государственных (муниципальных) нужд	780	01	13	02 0 01 21070	200	53 200,00	53 200,00	53 200,00
Расходы на оплату услуг телефонной связи	780	01	13	02 0 01 21080	-	30 000,00	30 000,00	30 000,00
Закупка товаров, работ и услуг для обеспечения государственных (муниципальных) нужд	780	01	13	02 0 01 21080	200	30 000,00	30 000,00	30 000,00
Основное мероприятие "Приобретение, техническое обслуживание, ремонт, модернизация, утилизация вычислительной, печатающей и копировальной (офисной) техники"	780	01	13	02 0 02 00000	-	31 117,20	30 390,00	30 390,00
Расходы на закупку новой компьютерной техники и оргтехники, модернизация и обслуживание компьютерной техники	780	01	13	02 0 02 21100	-	1 117,20	390,00	390,00
Закупка товаров, работ и услуг для обеспечения государственных (муниципальных) нужд	780	01	13	02 0 02 21100	200	1 117,20	390,00	390,00
Расходы на ремонт и обслуживание печатающей и копировальной техники и расходных материалов	780	01	13	02 0 02 21110	-	30 000,00	30 000,00	30 000,00
Закупка товаров, работ и услуг для обеспечения государственных (муниципальных) нужд	780	01	13	02 0 02 21110	200	30 000,00	30 000,00	30 000,00
Основное мероприятие "Приобретение, создание, развитие, доработка, сопровождение и интеграция информационных систем и программного обеспечения"	780	01	13	02 0 03 00000	-	31 800,00	31 800,00	31 800,00
Расходы на сопровождение и обслуживание специального программного обеспечения	780	01	13	02 0 03 21130	-	31 800,00	31 800,00	31 800,00
Закупка товаров, работ и услуг для обеспечения государственных (муниципальных) нужд	780	01	13	02 0 03 21130	200	31 800,00	31 800,00	31 800,00
Муниципальная программа Шпаковского муниципального округа Ставропольского края "Повышение функциональности имущественного комплекса"	780	01	13	03 0 00 00000	-	789 316,08	547 785,06	547 785,06
Основное мероприятие "Техническое обслуживание систем охранно-пожарной и тревожной сигнализации"	780	01	13	03 0 02 00000	-	54 000,00	0,00	0,00
Расходы на техническое обслуживание систем охранно-пожарной и тревожной сигнализации	780	01	13	03 0 02 21210	-	54 000,00	0,00	0,00
Закупка товаров, работ и услуг для обеспечения государственных (муниципальных) нужд	780	01	13	03 0 02 21210	200	54 000,00	0,00	0,00
Основное мероприятие "Ремонт и техническое обслуживание инженерных коммуникаций и оборудования"	780	01	13	03 0 05 00000	-	37 000,00	37 000,00	37 000,00
Расходы на ремонт и техническое обслуживание инженерных коммуникаций и оборудования	780	01	13	03 0 05 21240	-	37 000,00	37 000,00	37 000,00
Закупка товаров, работ и услуг для обеспечения государственных (муниципальных) нужд	780	01	13	03 0 05 21240	200	37 000,00	37 000,00	37 000,00
Основное мероприятие "Приобретение, техническое обслуживание и содержание автотранспорта"	780	01	13	03 0 06 00000	-	682 436,40	490 786,40	490 786,40
Расходы на приобретение, техническое обслуживание и содержание автотранспорта	780	01	13	03 0 06 21250	-	682 436,40	490 786,40	490 786,40
Закупка товаров, работ и услуг для обеспечения государственных (муниципальных) нужд	780	01	13	03 0 06 21250	200	682 436,40	490 786,40	490 786,40
Основное мероприятие "Приобретение офисных и хозяйственных принадлежностей, прочих материальных запасов"	780	01	13	03 0 07 00000	-	15 879,68	19 998,66	19 998,66
Расходы на приобретение офисных и хозяйственных принадлежностей, прочих материальных запасов	780	01	13	03 0 07 21270	-	15 879,68	19 998,66	19 998,66
Закупка товаров, работ и услуг для обеспечения государственных (муниципальных) нужд	780	01	13	03 0 07 21270	200	15 879,68	19 998,66	19 998,66
Муниципальная программа Шпаковского муниципального округа Ставропольского края "Профилактика терроризма, а также минимизация и (или) ликвидация последствий его проявлений"	780	01	13	20 0 00 00000	-	66 000,00	0,00	0,00
Основное мероприятие "Проведение разъяснительной, пропагандистской, культурно-массовой и спортивной работы с населением, направленной на формирование у граждан неприятия идеологии терроризма, повышение бдительности при нахождении в местах массового пребывания людей, умение действовать при угрозе и (или) совершении террористического акта"	780	01	13	20 0 02 00000	-	66 000,00	0,00	0,00
Реализация мероприятий на создание условий для обеспечения антитеррористической безопасности граждан в местах массового пребывания людей на территории муниципальных образований за счет средств местного бюджета	780	01	13	20 0 02 20130	-	66 000,00	0,00	0,00
Закупка товаров, работ и услуг для обеспечения государственных (муниципальных) нужд	780	01	13	20 0 02 20130	200	66 000,00	0,00	0,00
Непрограммные расходы на обеспечение деятельности органов местного самоуправления	780	01	13	50 0 00 00000	-	3 714 934,63	3 691 246,08	3 691 246,08
Расходы на обеспечение функций органов местного самоуправления	780	01	13	50 5 00 10010	-	250 347,88	249 263,00	249 263,00
Расходы на выплаты персоналу в целях обеспечения выполнения функций государственными (муниципальными) органами, казенными учреждениями, органами управления государственными внебюджетными фондами	780	01	13	50 5 00 10010	100	114 576,00	114 576,00	114 576,00
Закупка товаров, работ и услуг для обеспечения государственных (муниципальных) нужд	780	01	13	50 5 00 10010	200	132 541,88	132 307,00	132 307,00
Иные бюджетные ассигнования	780	01	13	50 5 00 10010	800	3 230,00	2 380,00	2 380,00
Расходы на выплаты по оплате труда работников органов местного самоуправления	780	01	13	50 5 00 10020	-	3 088 812,72	3 070 865,95	3 070 865,95
Расходы на выплаты персоналу в целях обеспечения выполнения функций государственными (муниципальными) органами, казенными учреждениями, органами управления государственными внебюджетными фондами	780	01	13	50 5 00 10020	100	3 088 812,72	3 070 865,95	3 070 865,95
Расходы, связанные с общегосударственным управлением	780	01	13	50 5 00 10240	-	375 774,03	371 117,13	371 117,13
Закупка товаров, работ и услуг для обеспечения государственных (муниципальных) нужд	780	01	13	50 5 00 10240	200	278 987,13	277 487,13	277 487,13
Иные бюджетные ассигнования	780	01	13	50 5 00 10240	800	96 786,90	93 630,00	93 630,00
Реализация полномочий в сфере установленных функций органов местного самоуправления	780	01	13	51 0 00 00000	-	21 547,23	0,00	0,00
Осуществление выплаты лицам, входящим в муниципальные управленческие команды Ставропольского края, поощрения за достижение в 2024 году показателей деятельности исполнительных органов субъектов Российской Федерации	780	01	13	51 3 00 75490	-	21 547,23	0,00	0,00
Расходы на выплаты персоналу в целях обеспечения выполнения функций государственными (муниципальными) органами, казенными учреждениями, органами управления государственными внебюджетными фондами	780	01	13	51 3 00 75490	100	21 547,23	0,00	0,00
Непрограммные расходы на обеспечение деятельности органов местного самоуправления	780	02	03	50 0 00 00000	-	421 085,12	455 603,72	471 213,22
Осуществление первичного воинского учета органами местного самоуправления муниципальных и городских округов	780	02	03	50 5 00 51180	-	421 085,12	455 603,72	471 213,22
Расходы на выплаты персоналу в целях обеспечения выполнения функций государственными (муниципальными) органами, казенными учреждениями, органами управления государственными внебюджетными фондами	780	02	03	50 5 00 51180	100	421 085,12	455 603,72	471 213,22
Муниципальная программа Шпаковского муниципального округа Ставропольского края "Предупреждение и ликвидация последствий чрезвычайных ситуаций природного и техногенного характера, реализация мер пожарной безопасности, безопасности на водных объектах и развитие гражданской обороны"	780	03	10	06 0 00 00000	-	187 000,00	187 000,00	187 000,00
Основное мероприятие "Повышение уровня защищенности населения и территорий Шпаковского округа от чрезвычайных ситуаций и пожаров"	780	03	10	06 0 01 00000	-	187 000,00	187 000,00	187 000,00
Выполнение мероприятий по обеспечению пожарной безопасности на территории Шпаковского муниципального округа	780	03	10	06 0 01 20040	-	187 000,00	187 000,00	187 000,00
Закупка товаров, работ и услуг для обеспечения государственных (муниципальных) нужд	780	03	10	06 0 01 20040	200	187 000,00	187 000,00	187 000,00
Муниципальная программа Шпаковского муниципального округа Ставропольского края "Развитие транспортной системы и обеспечение безопасности дорожного движения"	780	04	09	07 0 00 00000	-	1 633 402,79	1 423 402,79	1 423 402,79
Основное мероприятие "Содержание автомобильных дорог общего пользования местного значения"	780	04	09	07 0 01 00000	-	1 633 402,79	1 423 402,79	1 423 402,79
Расходы на содержание автомобильных дорог общего пользования, находящихся в собственности Шпаковского муниципального округа	780	04	09	07 0 01 9Д101	-	1 633 402,79	1 423 402,79	1 423 402,79
Закупка товаров, работ и услуг для обеспечения государственных (муниципальных) нужд	780	04	09	07 0 01 9Д101	200	1 633 402,79	1 423 402,79	1 423 402,79
Муниципальная программа Шпаковского муниципального округа Ставропольского края "Благоустройство Шпаковского муниципального округа"	780	05	03	04 0 00 00000	-	4 308 830,00	4 328 330,00	4 328 330,00
Основное мероприятие "Организация и содержание мест захоронения"	780	05	03	04 1 01 00000	-	2 079 815,00	2 097 815,00	2 097 815,00
Расходы на организацию и содержание мест захоронения	780	05	03	04 1 01 10170	-	2 079 815,00	2 097 815,00	2 097 815,00
Закупка товаров, работ и услуг для обеспечения государственных (муниципальных) нужд	780	05	03	04 1 01 10170	200	2 079 815,00	2 097 815,00	2 097 815,00
Основное мероприятие "Благоустройство общественных территорий"	780	05	03	04 2 01 00000	-	303 065,00	304 565,00	304 565,00
Расходы на выполнение прочих мероприятий по благоустройству	780	05	03	04 2 01 10180	-	303 065,00	304 565,00	304 565,00
Закупка товаров, работ и услуг для обеспечения государственных (муниципальных) нужд	780	05	03	04 2 01 10180	200	303 065,00	304 565,00	304 565,00
Основное мероприятие "Содержание уличного освещения"	780	05	03	04 4 01 00000	-	1 925 950,00	1 925 950,00	1 925 950,00
Расходы на выполнение мероприятий по содержанию уличного освещения	780	05	03	04 4 01 10140	-	1 925 950,00	1 925 950,00	1 925 950,00
Закупка товаров, работ и услуг для обеспечения государственных (муниципальных) нужд	780	05	03	04 4 01 10140	200	1 925 950,00	1 925 950,00	1 925 950,00
Цимлянский территориальный отдел администрации Шпаковского муниципального округа Ставропольского края	781	-	-	-	-	12 374 008,39	8 608 700,23	8 624 309,73
Муниципальная программа Шпаковского муниципального округа Ставропольского края "Развитие муниципальной службы"	781	01	13	01 0 00 00000	-	10 775,00	16 775,00	16 775,00
Основное мероприятие "Формирование квалифицированного кадрового состава муниципальных служащих"	781	01	13	01 0 02 00000	-	4 775,00	4 775,00	4 775,00
Расходы на повышение квалификации муниципальных служащих с получением удостоверения государственного образца, в т.ч. и по антикоррупционной направленности	781	01	13	01 0 02 21000	-	4 775,00	4 775,00	4 775,00
Закупка товаров, работ и услуг для обеспечения государственных (муниципальных) нужд	781	01	13	01 0 02 21000	200	4 775,00	4 775,00	4 775,00
Основное мероприятие "Повышение результативности профессиональной служебной деятельности"	781	01	13	01 0 03 00000	-	6 000,00	12 000,00	12 000,00
Расходы на прохождение диспансеризации муниципальными служащими	781	01	13	01 0 03 21030	-	6 000,00	12 000,00	12 000,00
Закупка товаров, работ и услуг для обеспечения государственных (муниципальных) нужд	781	01	13	01 0 03 21030	200	6 000,00	12 000,00	12 000,00
Муниципальная программа Шпаковского муниципального округа Ставропольского края "Повышение уровня доступности информации и информатизации"	781	01	13	02 0 00 00000	-	175 977,20	114 387,20	114 387,20
Основное мероприятие "Развитие и обеспечение эксплуатации единой компьютерной сети администрации Шпаковского муниципального округа, территориальных отделов и отраслевых (функциональных) органов администрации Шпаковского муниципального округа, расширение функциональных возможностей систем передачи данных"	781	01	13	02 0 01 00000	-	74 267,20	68 047,20	68 047,20
Расходы на оплату услуг связи за предоставление каналов передачи данных и доступа к информационно - телекоммуникационной сети Интернет	781	01	13	02 0 01 21070	-	40 540,00	34 320,00	34 320,00
Закупка товаров, работ и услуг для обеспечения государственных (муниципальных) нужд	781	01	13	02 0 01 21070	200	40 540,00	34 320,00	34 320,00
Расходы на оплату услуг телефонной связи	781	01	13	02 0 01 21080	-	33 727,20	33 727,20	33 727,20
Закупка товаров, работ и услуг для обеспечения государственных (муниципальных) нужд	781	01	13	02 0 01 21080	200	33 727,20	33 727,20	33 727,20

Основное мероприятие "Приобретение, техническое обслуживание, ремонт, модернизация, утилизация вычислительной, печатающей и копировальной (офисной) техники"	781	01	13	02 0 02 00000	-	49 800,00	10 000,00	10 000,00
Расходы на закупку новой компьютерной техники и оргтехники, модернизация и обслуживание компьютерной техники	781	01	13	02 0 02 21100	-	39 800,00	0,00	0,00
Закупка товаров, работ и услуг для обеспечения государственных (муниципальных) нужд	781	01	13	02 0 02 21100	200	39 800,00	0,00	0,00
Расходы на ремонт и обслуживание печатающей и копировальной техники и расходных материалов	781	01	13	02 0 02 21110	-	10 000,00	10 000,00	10 000,00
Закупка товаров, работ и услуг для обеспечения государственных (муниципальных) нужд	781	01	13	02 0 02 21110	200	10 000,00	10 000,00	10 000,00
Основное мероприятие "Приобретение, создание, развитие, доработка, сопровождение и интеграция информационных систем и программного обеспечения"	781	01	13	02 0 03 00000	-	51 910,00	36 340,00	36 340,00
Расходы на сопровождение и обслуживание справочно-правовых систем	781	01	13	02 0 03 21140	-	46 210,00	30 640,00	30 640,00
Закупка товаров, работ и услуг для обеспечения государственных (муниципальных) нужд	781	01	13	02 0 03 21140	200	46 210,00	30 640,00	30 640,00
Расходы на обеспечение возможности применения электронной подписи	781	01	13	02 0 03 21210	-	5 700,00	5 700,00	5 700,00
Закупка товаров, работ и услуг для обеспечения государственных (муниципальных) нужд	781	01	13	02 0 03 21210	200	5 700,00	5 700,00	5 700,00
Муниципальная программа Шпаковского муниципального округа Ставропольского края "Повышение функциональности имущественного комплекса"	781	01	13	03 0 00 00000	-	690 639,92	629 767,20	629 767,20
Основное мероприятие "Ремонт (капитальный, текущий) помещений, зданий и прилегающей территории"	781	01	13	03 0 01 00000	-	150 000,00	150 000,00	150 000,00
Ремонт (капитальный, текущий) помещений, зданий и прилегающей территории	781	01	13	03 0 01 21200	-	150 000,00	150 000,00	150 000,00
Закупка товаров, работ и услуг для обеспечения государственных (муниципальных) нужд	781	01	13	03 0 01 21200	200	150 000,00	150 000,00	150 000,00
Основное мероприятие "Техническое обслуживание систем охранно-пожарной и тревожной сигнализации"	781	01	13	03 0 02 00000	-	340 290,00	340 290,00	340 290,00
Расходы на техническое обслуживание систем охранно-пожарной и тревожной сигнализации	781	01	13	03 0 02 21210	-	340 290,00	340 290,00	340 290,00
Закупка товаров, работ и услуг для обеспечения государственных (муниципальных) нужд	781	01	13	03 0 02 21210	200	340 290,00	340 290,00	340 290,00
Основное мероприятие "Приобретение мебели и хозяйственно - технического оборудования, их ремонт и обслуживание"	781	01	13	03 0 04 00000	-	45 000,00	0,00	0,00
Расходы на приобретение мебели и хозяйственно - технического оборудования, их ремонт и обслуживание	781	01	13	03 0 04 21230	-	45 000,00	0,00	0,00
Закупка товаров, работ и услуг для обеспечения государственных (муниципальных) нужд	781	01	13	03 0 04 21230	200	45 000,00	0,00	0,00
Основное мероприятие "Ремонт и техническое обслуживание инженерных коммуникаций и оборудования"	781	01	13	03 0 05 00000	-	14 315,63	11 000,00	11 000,00
Расходы на ремонт и техническое обслуживание инженерных коммуникаций и оборудования	781	01	13	03 0 05 21240	-	14 315,63	11 000,00	11 000,00
Закупка товаров, работ и услуг для обеспечения государственных (муниципальных) нужд	781	01	13	03 0 05 21240	200	14 315,63	11 000,00	11 000,00
Основное мероприятие "Приобретение, техническое обслуживание и содержание автотранспорта"	781	01	13	03 0 06 00000	-	109 834,29	108 477,20	108 477,20
Расходы на приобретение, техническое обслуживание и содержание автотранспорта	781	01	13	03 0 06 21250	-	109 834,29	108 477,20	108 477,20
Закупка товаров, работ и услуг для обеспечения государственных (муниципальных) нужд	781	01	13	03 0 06 21250	200	109 834,29	108 477,20	108 477,20
Основное мероприятие "Приобретение офисных и хозяйственных принадлежностей, прочих материальных запасов"	781	01	13	03 0 07 00000	-	31 200,00	20 000,00	20 000,00
Расходы на приобретение офисных и хозяйственных принадлежностей, прочих материальных запасов	781	01	13	03 0 07 21270	-	31 200,00	20 000,00	20 000,00
Закупка товаров, работ и услуг для обеспечения государственных (муниципальных) нужд	781	01	13	03 0 07 21270	200	31 200,00	20 000,00	20 000,00
Муниципальная программа Шпаковского муниципального округа Ставропольского края "Профилактика терроризма, а также минимизация и (или) ликвидация последствий его проявлений"	781	01	13	20 0 00 00000	-	66 000,00	0,00	0,00
Основное мероприятие "Проведение разъяснительной, пропагандистской, культурно-массовой и спортивной работы с населением, направленной на формирование у граждан неприятия идеологии терроризма, повышение бдительности при нахождении в местах массового пребывания людей, умение действовать при угрозе и (или) совершении террористического акта"	781	01	13	20 0 02 00000	-	66 000,00	0,00	0,00
Реализация мероприятий на создание условий для обеспечения антитеррористической безопасности граждан в местах массового пребывания людей на территории муниципальных образований за счет средств местного бюджета	781	01	13	20 0 02 20130	-	66 000,00	0,00	0,00
Закупка товаров, работ и услуг для обеспечения государственных (муниципальных) нужд	781	01	13	20 0 02 20130	200	66 000,00	0,00	0,00
Непрограммные расходы на обеспечение деятельности органов местного самоуправления	781	01	13	50 0 00 00000	-	7 213 564,69	3 519 570,79	3 519 570,79
Расходы на обеспечение функций органов местного самоуправления	781	01	13	50 5 00 10010	-	433 197,51	409 913,14	409 913,14
Расходы на выплаты персоналу в целях обеспечения выполнения функций государственными (муниципальными) органами, казенными учреждениями, органами управления государственными внебюджетными фондами	781	01	13	50 5 00 10010	100	114 576,00	114 576,00	114 576,00
Закупка товаров, работ и услуг для обеспечения государственных (муниципальных) нужд	781	01	13	50 5 00 10010	200	318 103,51	294 819,14	294 819,14
Иные бюджетные ассигнования	781	01	13	50 5 00 10010	800	518,00	518,00	518,00
Расходы на выплаты по оплате труда работников органов местного самоуправления	781	01	13	50 5 00 10020	-	3 108 812,72	3 070 865,95	3 070 865,95
Расходы на выплаты персоналу в целях обеспечения выполнения функций государственными (муниципальными) органами, казенными учреждениями, органами управления государственными внебюджетными фондами	781	01	13	50 5 00 10020	100	3 108 812,72	3 070 865,95	3 070 865,95
Проведение ремонта, восстановление и реставрация воинских захоронений, памятников и мемориальных комплексов, увековечивающих память погибших в годы Гражданской и Великой Отечественной войн	781	01	13	50 5 00 10200	-	3 599 111,76	0,00	0,00
Закупка товаров, работ и услуг для обеспечения государственных (муниципальных) нужд	781	01	13	50 5 00 10200	200	3 599 111,76	0,00	0,00
Расходы, связанные с общегосударственным управлением	781	01	13	50 5 00 10240	-	72 442,70	38 791,70	38 791,70
Закупка товаров, работ и услуг для обеспечения государственных (муниципальных) нужд	781	01	13	50 5 00 10240	200	21 028,00	21 028,00	21 028,00
Иные бюджетные ассигнования	781	01	13	50 5 00 10240	800	51 414,70	17 763,70	17 763,70
Реализация полномочий в сфере установленных функций органов местного самоуправления	781	01	13	51 0 00 00000	-	21 547,23	0,00	0,00
Осуществление выплаты лицам, входящим в муниципальные управленческие команды Ставропольского края, поощрения за достижение в 2024 году показателей деятельности исполнительных органов субъектов Российской Федерации	781	01	13	51 3 00 75490	-	21 547,23	0,00	0,00
Расходы на выплаты персоналу в целях обеспечения выполнения функций государственными (муниципальными) органами, казенными учреждениями, органами управления государственными внебюджетными фондами	781	01	13	51 3 00 75490	100	21 547,23	0,00	0,00
Непрограммные расходы на обеспечение деятельности органов местного самоуправления	781	02	03	50 0 00 00000	-	421 085,12	455 603,72	471 213,22
Осуществление первичного воинского учета органами местного самоуправления муниципальных и городских округов	781	02	03	50 5 00 51180	-	421 085,12	455 603,72	471 213,22
Расходы на выплаты персоналу в целях обеспечения выполнения функций государственными (муниципальными) органами, казенными учреждениями, органами управления государственными внебюджетными фондами	781	02	03	50 5 00 51180	100	421 085,12	455 603,72	471 213,22
Муниципальная программа Шпаковского муниципального округа Ставропольского края "Предупреждение и ликвидация последствий чрезвычайных ситуаций природного и техногенного характера, реализация мер пожарной безопасности, безопасности на водных объектах и развитие гражданской обороны"	781	03	10	06 0 00 00000	-	420 000,00	510 000,00	510 000,00
Основное мероприятие "Повышение уровня защищенности населения и территорий Шпаковского округа от чрезвычайных ситуаций и пожаров"	781	03	10	06 0 01 00000	-	420 000,00	510 000,00	510 000,00
Выполнение мероприятий по обеспечению пожарной безопасности на территории Шпаковского муниципального округа	781	03	10	06 0 01 20040	-	420 000,00	510 000,00	510 000,00
Закупка товаров, работ и услуг для обеспечения государственных (муниципальных) нужд	781	03	10	06 0 01 20040	200	420 000,00	510 000,00	510 000,00
Муниципальная программа Шпаковского муниципального округа Ставропольского края "Развитие транспортной системы и обеспечение безопасности дорожного движения"	781	04	09	07 0 00 00000	-	1 869 404,22	1 869 404,22	1 869 404,22
Основное мероприятие "Содержание автомобильных дорог общего пользования местного значения"	781	04	09	07 0 01 00000	-	315 000,00	260 000,00	260 000,00
Расходы на содержание автомобильных дорог общего пользования, находящихся в собственности Шпаковского муниципального округа	781	04	09	07 0 01 9Д101	-	255 000,00	200 000,00	200 000,00
Закупка товаров, работ и услуг для обеспечения государственных (муниципальных) нужд	781	04	09	07 0 01 9Д101	200	255 000,00	200 000,00	200 000,00
Расходы на нанесение дорожной разметки, обслуживание и ремонт светофорных объектов, остановок, обустройство дорог средствами организации дорожного движения	781	04	09	07 0 01 9Д103	-	60 000,00	60 000,00	60 000,00
Закупка товаров, работ и услуг для обеспечения государственных (муниципальных) нужд	781	04	09	07 0 01 9Д103	200	60 000,00	60 000,00	60 000,00
Основное мероприятие "Ремонт автомобильных дорог"	781	04	09	07 0 18 00000	-	1 554 404,22	1 609 404,22	1 609 404,22
Выполнение работ по изготовлению сметной документации, проведение экспертизы, ремонт автомобильных дорог, отсыпка инертными материалами и профилировка проезжей части	781	04	09	07 0 18 9Д107	-	1 554 404,22	1 609 404,22	1 609 404,22
Закупка товаров, работ и услуг для обеспечения государственных (муниципальных) нужд	781	04	09	07 0 18 9Д107	200	1 554 404,22	1 609 404,22	1 609 404,22
Муниципальная программа Шпаковского муниципального округа Ставропольского края "Благоустройство Шпаковского муниципального округа"	781	05	03	04 0 00 00000	-	1 485 015,01	1 493 192,10	1 493 192,10
Основное мероприятие "Организация и содержание мест захоронения"	781	05	03	04 1 01 00000	-	30 000,00	30 000,00	30 000,00
Расходы на организацию и содержание мест захоронения	781	05	03	04 1 01 10170	-	30 000,00	30 000,00	30 000,00
Закупка товаров, работ и услуг для обеспечения государственных (муниципальных) нужд	781	05	03	04 1 01 10170	200	30 000,00	30 000,00	30 000,00
Основное мероприятие "Благоустройство общественных территорий"	781	05	03	04 2 01 00000	-	1 044 848,20	1 064 848,20	1 064 848,20
Расходы на выполнение прочих мероприятий по благоустройству	781	05	03	04 2 01 10180	-	1 044 848,20	1 064 848,20	1 064 848,20
Закупка товаров, работ и услуг для обеспечения государственных (муниципальных) нужд	781	05	03	04 2 01 10180	200	1 044 848,20	1 064 848,20	1 064 848,20
Основное мероприятие "Содержание уличного освещения"	781	05	03	04 4 01 00000	-	410 166,81	398 343,90	398 343,90
Расходы на выполнение мероприятий по содержанию уличного освещения	781	05	03	04 4 01 10140	-	410 166,81	398 343,90	398 343,90
Закупка товаров, работ и услуг для обеспечения государственных (муниципальных) нужд	781	05	03	04 4 01 10140	200	410 166,81	398 343,90	398 343,90
Пелагиадский территориальный отдел администрации Шпаковского муниципального округа Ставропольского края	782	-	-	-	-	21 583 687,72	12 771 911,65	12 787 521,15
Муниципальная программа Шпаковского муниципального округа Ставропольского края "Развитие муниципальной службы"	782	01	13	01 0 00 00000	-	23 340,00	25 200,00	25 200,00
Основное мероприятие "Формирование квалифицированного кадрового состава муниципальных служащих"	782	01	13	01 0 02 00000	-	6 500,00	5 200,00	5 200,00
Расходы на повышение квалификации муниципальных служащих с получением удостоверения государственного образца, в т.ч. и по антикоррупционной направленности	782	01	13	01 0 02 21000	-	6 500,00	5 200,00	5 200,00
Закупка товаров, работ и услуг для обеспечения государственных (муниципальных) нужд	782	01	13	01 0 02 21000	200	6 500,00	5 200,00	5 200,00
Основное мероприятие "Повышение результативности профессиональной служебной деятельности"	782	01	13	01 0 03 00000	-	16 840,00	20 000,00	20 000,00
Расходы на прохождение диспансеризации муниципальными служащими	782	01	13	01 0 03 21030	-	16 840,00	20 000,00	20 000,00
Закупка товаров, работ и услуг для обеспечения государственных (муниципальных) нужд	782	01	13	01 0 03 21030	200	16 840,00	20 000,00	20 000,00
Муниципальная программа Шпаковского муниципального округа Ставропольского края "Повышение уровня доступности информации и информатизации"	782	01	13	02 0 00 00000	-	140 480,00	171 934,30	171 934,30
Основное мероприятие "Развитие и обеспечение эксплуатации единой компьютерной сети администрации Шпаковского муниципального округа, территориальных отделов и отраслевых (функциональных) органов администрации Шпаковского муниципального округа, расширение функциональных возможностей систем передачи данных"	782	01	13	02 0 01 00000	-	91 930,00	101 920,00	101 920,00
Расходы на оплату услуг телефонной связи	782	01	13	02 0 01 21080	-	91 930,00	101 920,00	101 920,00
Закупка товаров, работ и услуг для обеспечения государственных (муниципальных) нужд	782	01	13	02 0 01 21080	200	91 930,00	101 920,00	101 920,00
Основное мероприятие "Приобретение, техническое обслуживание, ремонт, модернизация, утилизация вычислительной, печатающей и копировальной (офисной) техники"	782	01	13	02 0 02 00000	-	8 550,00	30 014,30	30 014,30
Расходы на ремонт и обслуживание печатающей и копировальной техники и расходных материалов	782	01	13	02 0 02 21110	-	8 550,00	30 014,30	30 014,30
Закупка товаров, работ и услуг для обеспечения государственных (муниципальных) нужд	782	01	13	02 0 02 21110	200	8 550,00	30 014,30	30 014,30
Основное мероприятие "Приобретение, создание, развитие, доработка, сопровождение и интеграция информационных систем и программного обеспечения"	782	01	13	02 0 03 00000	-	40 000,00	40 000,00	40 000,00
Расходы на сопровождение и обслуживание специального программного обеспечения	782	01	13	02 0 03 21130	-	40 000,00	40 000,00	40 000,00
Закупка товаров, работ и услуг для обеспечения государственных (муниципальных) нужд	782	01	13	02 0 03 21130	200	40 000,00	40 000,00	40 000,00
Муниципальная программа Шпаковского муниципального округа Ставропольского края "Повышение функциональности имущественного комплекса"	782	01	13	03 0 00 00000	-	963 611,35	438 227,09	438 227,09
Основное мероприятие "Ремонт (капитальный, текущий) помещений, зданий и прилегающей территории"	782	01	13	03 0 01 00000	-	317 000,00	0,00	0,00
Ремонт (капитальный, текущий) помещений, зданий и прилегающей территории	782	01	13	03 0 01 21200	-	317 000,00	0,00	0,00
Закупка товаров, работ и услуг для обеспечения государственных (муниципальных) нужд	782	01	13	03 0 01 21200	200	317 000,00	0,00	0,00
Основное мероприятие "Ремонт и техническое обслуживание инженерных коммуникаций и оборудования"	782	01	13	03 0 05 00000	-	85 919,80	28 000,00	28 000,00
Расходы на ремонт и техническое обслуживание инженерных коммуникаций и оборудования	782	01	13	03 0 05 21240	-	85 919,80	28 000,00	28 000,00
Закупка товаров, работ и услуг для обеспечения государственных (муниципальных) нужд	782	01	13	03 0 05 21240	200	85 919,80	28 000,00	28 000,00
Основное мероприятие "Приобретение, техническое обслуживание и содержание автотранспорта"	782	01	13	03 0 06 00000	-	509 300,00	384 800,00	384 800,00
Расходы на приобретение, техническое обслуживание и содержание автотранспорта	782	01	13	03 0 06 21250	-	509 300,00	384 800,00	384 800,00
Закупка товаров, работ и услуг для обеспечения государственных (муниципальных) нужд	782	01	13	03 0 06 21250	200	509 300,00	384 800,00	384 800,00
Основное мероприятие "Приобретение офисных и хозяйственных принадлежностей, прочих материальных запасов"	782	01	13	03 0 07 00000	-	51 391,55	25 427,09	25 427,09
Расходы на приобретение офисных и хозяйственных принадлежностей, прочих материальных запасов	782	01	13	03 0 07 21270	-	51 391,55	25 427,09	25 427,09
Закупка товаров, работ и услуг для обеспечения государственных (муниципальных) нужд	782	01	13	03 0 07 21270	200	51 391,55	25 427,09	25 427,09
Муниципальная программа Шпаковского муниципального округа Ставропольского края "Профилактика терроризма, а также минимизация и (или) ликвидация последствий его проявлений"	782	01	13	20 0 00 00000	-	85 000,00	0,00	0,00
Основное мероприятие "Проведение разъяснительной, пропагандистской, культурно-массовой и спортивной работы с населением, направленной на формирование у граждан неприятия идеологии терроризма, повышение бдительности при нахождении в местах массового пребывания людей, умение действовать при угрозе и (или) совершении террористического акта"	782	01	13	20 0 02 00000	-	85 000,00	0,00	0,00
Реализация мероприятий на создание условий для обеспечения антитеррористической безопасности граждан в местах массового пребывания людей на территории муниципальных образований за счет средств местного бюджета	782	01	13	20 0 02 20130	-	85 000,00	0,00	0,00
Закупка товаров, работ и услуг для обеспечения государственных (муниципальных) нужд	782	01	13	20 0 02 20130	200	85 000,00	0,00	0,00
Муниципальная программа Шпаковского муниципального округа Ставропольского края "Профилактика правонарушений, незаконного потребления наркотических средств и психотропных веществ, наркомании, совершенствование деятельности добровольных народных дружин"	782	01	13	21 0 00 00000	-	702 407,07	0,00	0,00
Основное мероприятие "Содержание в технически исправном состоянии системы видеонаблюдения и ее дальнейшее развитие для обеспечения контроля в общественных местах, местах с повышенной криминогенной обстановкой"	782	01	13	21 0 05 00000	-	702 407,07	0,00	0,00
Расходы на содержание в технически исправном состоянии системы видеонаблюдения и ее дальнейшее развитие для обеспечения контроля в общественных местах, местах с повышенной криминогенной обстановкой	782	01	13	21 0 05 22430	-	702 407,07	0,00	0,00
Закупка товаров, работ и услуг для обеспечения государственных (муниципальных) нужд	782	01	13	21 0 05 22430	200	702 407,07	0,00	0,00
Непрограммные расходы на обеспечение деятельности органов местного самоуправления	782	01	13	50 0 00 00000	-	6 105 871,04	5 075 346,54	5 075 346,54
Расходы на обеспечение функций органов местного самоуправления	782	01	13	50 5 00 10010	-	537 012,76	543 598,57	543 598,57
Расходы на выплаты персоналу в целях обеспечения выполнения функций государственными (муниципальными) органами, казенными учреждениями, органами управления государственными внебюджетными фондами	782	01	13	50 5 00 10010	100	169 260,00	177 072,00	177 072,00
Закупка товаров, работ и услуг для обеспечения государственных (муниципальных) нужд	782	01	13	50 5 00 10010	200	366 160,76	364 934,57	364 934,57
Иные бюджетные ассигнования	782	01	13	50 5 00 10010	800	1 592,00	1 592,00	1 592,00
Расходы на выплаты по оплате труда работников органов местного самоуправления	782	01	13	50 5 00 10020	-	3 890 875,97	3 883 063,97	3 883 063,97
Расходы на выплаты персоналу в целях обеспечения выполнения функций государственными (муниципальными) органами, казенными учреждениями, органами управления государственными внебюджетными фондами	782	01	13	50 5 00 10020	100	3 890 875,97	3 883 063,97	3 883 063,97
Расходы, связанные с общегосударственным управлением	782	01	13	50 5 00 10240	-	1 677 982,31	648 684,00	648 684,00
Закупка товаров, работ и услуг для обеспечения государственных (муниципальных) нужд	782	01	13	50 5 00 10240	200	1 131 945,75	119 300,44	119 300,44
Иные бюджетные ассигнования	782	01	13	50 5 00 10240	800	546 036,56	529 383,56	529 383,56
Реализация полномочий в сфере установленных функций органов местного самоуправления	782	01	13	51 0 00 00000	-	35 912,05	0,00	0,00
Осуществление выплаты лицам, входящим в муниципальные управленческие команды Ставропольского края, поощрения за достижение в 2024 году показателей деятельности исполнительных органов субъектов Российской Федерации	782	01	13	51 3 00 75490	-	35 912,05	0,00	0,00
Расходы на выплаты персоналу в целях обеспечения выполнения функций государственными (муниципальными) органами, казенными учреждениями, органами управления государственными внебюджетными фондами	782	01	13	51 3 00 75490	100	35 912,05	0,00	0,00
Непрограммные расходы на обеспечение деятельности органов местного самоуправления	782	02	03	50 0 00 00000	-	421 085,12	455 603,72	471 213,22
Осуществление первичного воинского учета органами местного самоуправления муниципальных и городских округов	782	02	03	50 5 00 51180	-	421 085,12	455 603,72	471 213,22
Расходы на выплаты персоналу в целях обеспечения выполнения функций государственными (муниципальными) органами, казенными учреждениями, органами управления государственными внебюджетными фондами	782	02	03	50 5 00 51180	100	421 085,12	455 603,72	471 213,22
Муниципальная программа Шпаковского муниципального округа Ставропольского края "Предупреждение и ликвидация последствий чрезвычайных ситуаций природного и техногенного характера, реализация мер пожарной безопасности, безопасности на водных объектах и развитие гражданской обороны"	782	03	10	06 0 00 00000	-	170 000,00	170 000,00	170 000,00
Основное мероприятие "Повышение уровня защищенности населения и территорий Шпаковского округа от чрезвычайных ситуаций и пожаров"	782	03	10	06 0 01 00000	-	170 000,00	170 000,00	170 000,00
Выполнение мероприятий по обеспечению пожарной безопасности на территории Шпаковского муниципального округа	782	03	10	06 0 01 20040	-	170 000,00	170 000,00	170 000,00
Закупка товаров, работ и услуг для обеспечения государственных (муниципальных) нужд	782	03	10	06 0 01 20040	200	170 000,00	170 000,00	170 000,00
Муниципальная программа Шпаковского муниципального округа Ставропольского края "Развитие транспортной системы и обеспечение безопасности дорожного движения"	782	04	09	07 0 00 00000	-	7 164 056,61	2 659 000,00	2 659 000,00
Основное мероприятие "Содержание автомобильных дорог общего пользования местного значения"	782	04	09	07 0 01 00000	-	4 478 772,31	1 159 000,00	1 159 000,00
Расходы на содержание автомобильных дорог общего пользования, находящихся в собственности Шпаковского муниципального округа	782	04	09	07 0 01 9Д101	-	3 698 348,25	759 000,00	759 000,00
Закупка товаров, работ и услуг для обеспечения государственных (муниципальных) нужд	782	04	09	07 0 01 9Д101	200	3 698 348,25	759 000,00	759 000,00
Расходы на нанесение дорожной разметки, обслуживание и ремонт светофорных объектов, остановок, обустройство дорог средствами организации дорожного движения	782	04	09	07 0 01 9Д103	-	780 424,06	400 000,00	400 000,00
Закупка товаров, работ и услуг для обеспечения государственных (муниципальных) нужд	782	04	09	07 0 01 9Д103	200	780 424,06	400 000,00	400 000,00
Основное мероприятие "Ремонт автомобильных дорог"	782	04	09	07 0 18 00000	-	2 685 284,30	1 500 000,00	1 500 000,00
Выполнение работ по изготовлению сметной документации, проведение экспертизы, ремонт автомобильных дорог, отсыпка инертными материалами и профилировка проезжей части	782	04	09	07 0 18 9Д107	-	2 685 284,30	1 500 000,00	1 500 000,00
Закупка товаров, работ и услуг для обеспечения государственных (муниципальных) нужд	782	04	09	07 0 18 9Д107	200	2 685 284,30	1 500 000,00	1 500 000,00
Муниципальная программа Шпаковского муниципального округа Ставропольского края "Благоустройство Шпаковского муниципального округа"	782	05	03	04 0 00 00000	-	5 771 924,48	3 776 600,00	3 776 600,00
Основное мероприятие "Организация и содержание мест захоронения"	782	05	03	04 1 01 00000	-	170 000,00	90 000,00	90 000,00
Расходы на организацию и содержание мест захоронения	782	05	03	04 1 01 10170	-	170 000,00	90 000,00	90 000,00
Закупка товаров, работ и услуг для обеспечения государственных (муниципальных) нужд	782	05	03	04 1 01 10170	200	170 000,00	90 000,00	90 000,00
Основное мероприятие "Благоустройство общественных территорий"	782	05	03	04 2 01 00000	-	2 302 827,94	1 384 040,00	1 384 040,00
Расходы на выполнение прочих мероприятий по благоустройству	782	05	03	04 2 01 10180	-	2 302 827,94	1 384 040,00	1 384 040,00
Закупка товаров, работ и услуг для обеспечения государственных (муниципальных) нужд	782	05	03	04 2 01 10180	200	2 302 827,94	1 384 040,00	1 384 040,00
Основное мероприятие "Содержание уличного освещения"	782	05	03	04 4 01 00000	-	3 299 096,54	2 302 560,00	2 302 560,00
Расходы на выполнение мероприятий по содержанию уличного освещения	782	05	03	04 4 01 10140	-	3 299 096,54	2 302 560,00	2 302 560,00
Закупка товаров, работ и услуг для обеспечения государственных (муниципальных) нужд	782	05	03	04 4 01 10140	200	3 299 096,54	2 302 560,00	2 302 560,00
Администрация муниципального образования Темнолесского сельсовета Шпаковского района Ставропольского края	783	-	-	-	-	1 000,00	0,00	0,00
Реализация полномочий в сфере установленных функций органов местного самоуправления	783	01	13	51 0 00 00000	-	1 000,00	0,00	0,00

Расходы на проведение мероприятий по преобразованию муниципальных образований	783	01	13	51 3 00 28300	-	1 000,00	0,00	0,00
Иные бюджетные ассигнования	783	01	13	51 3 00 28300	800	1 000,00	0,00	0,00
Условно утвержденные расходы	-	-	-	-	-	0,00	53 293 357,00	108 970 862,00
Итого						6 204 573 704,63	5 361 945 463,22	4 843 994 302,60

Председатель Думы Шпаковского муниципального округа Ставропольского края С.В.ПЕЧКУРОВ
Глава Шпаковского муниципального округа Ставропольского края И.В.СЕРОВ

***

Приложение 4
к решению Думы Шпаковского муниципального округа Ставропольского края от 25 декабря 2025 г. № 51

РАСПРЕДЕЛЕНИЕ

бюджетных ассигнований по разделам, подразделам, целевым статьям (муниципальным программам и непрограммным направлениям деятельности) и группам видов расходов классификации расходов бюджетов на 2025 год и плановый период 2026 и 2027 годов

(рублей)

Наименование	Рз	ПР	ЦСР	ВР	Сумма по годам		
					2025	2026	2027
1	2	3	4	5	6	7	8
ОБЩЕГОСУДАРСТВЕННЫЕ ВОПРОСЫ	01	-	-	-	691 499 847,61	388 749 458,95	445 957 659,40
Функционирование высшего должностного лица субъекта Российской Федерации и муниципального образования	01	02	-	-	2 569 757,40	2 569 757,40	2 569 757,40
Реализация полномочий в сфере установленных функций органов местного самоуправления	01	02	51 0 00 00000	-	2 569 757,40	2 569 757,40	2 569 757,40
Глава муниципального образования	01	02	51 1 00 00000	-	2 569 757,40	2 569 757,40	2 569 757,40
Расходы на обеспечение функций органов местного самоуправления	01	02	51 1 00 10010	-	78 120,00	78 120,00	78 120,00
Расходы на выплаты персоналу в целях обеспечения выполнения функций государственными (муниципальными) органами, казенными учреждениями, органами управления государственными внебюджетными фондами	01	02	51 1 00 10010	100	78 120,00	78 120,00	78 120,00
Расходы на выплаты по оплате труда работников органов местного самоуправления	01	02	51 1 00 10020	-	2 491 637,40	2 491 637,40	2 491 637,40
Расходы на выплаты персоналу в целях обеспечения выполнения функций государственными (муниципальными) органами, казенными учреждениями, органами управления государственными внебюджетными фондами	01	02	51 1 00 10020	100	2 491 637,40	2 491 637,40	2 491 637,40
Функционирование законодательных (представительных) органов государственной власти и представительных органов муниципальных образований	01	03	-	-	7 153 270,62	7 152 376,60	7 152 376,60
Непрограммные расходы на обеспечение деятельности органов местного самоуправления	01	03	50 0 00 00000	-	7 153 270,62	7 152 376,60	7 152 376,60
Непрограммные расходы в рамках обеспечения деятельности Думы Шпаковского муниципального округа Ставропольского края	01	03	50 2 00 00000	-	7 153 270,62	7 152 376,60	7 152 376,60
Расходы на обеспечение функций органов местного самоуправления	01	03	50 2 00 10010	-	227 805,02	258 159,00	258 159,00
Расходы на выплаты персоналу в целях обеспечения выполнения функций государственными (муниципальными) органами, казенными учреждениями, органами управления государственными внебюджетными фондами	01	03	50 2 00 10010	100	218 736,00	249 984,00	249 984,00
Иные бюджетные ассигнования	01	03	50 2 00 10010	800	9 069,02	8 175,00	8 175,00
Расходы на выплаты по оплате труда работников органов местного самоуправления	01	03	50 2 00 10020	-	6 925 465,60	6 894 217,60	6 894 217,60
Расходы на выплаты персоналу в целях обеспечения выполнения функций государственными (муниципальными) органами, казенными учреждениями, органами управления государственными внебюджетными фондами	01	03	50 2 00 10020	100	6 925 465,60	6 894 217,60	6 894 217,60
Функционирование Правительства Российской Федерации, высших исполнительных органов субъектов Российской Федерации, местных администраций	01	04	-	-	120 842 043,11	37 881 489,52	95 267 121,92
Реализация полномочий в сфере установленных функций органов местного самоуправления	01	04	51 0 00 00000	-	120 842 043,11	37 881 489,52	95 267 121,92
Непрограммные расходы в рамках обеспечения деятельности администрации Шпаковского муниципального округа Ставропольского края	01	04	51 2 00 00000	-	117 174 426,58	37 881 489,52	95 267 121,92
Расходы на обеспечение функций органов местного самоуправления	01	04	51 2 00 10010	-	7 187 524,16	7 206 351,70	7 206 351,70
Расходы на выплаты персоналу в целях обеспечения выполнения функций государственными (муниципальными) органами, казенными учреждениями, органами управления государственными внебюджетными фондами	01	04	51 2 00 10010	100	3 033 568,00	3 085 648,00	3 085 648,00
Закупка товаров, работ и услуг для обеспечения государственных (муниципальных) нужд	01	04	51 2 00 10010	200	3 851 791,20	3 818 538,74	3 818 538,74
Иные бюджетные ассигнования	01	04	51 2 00 10010	800	302 164,96	302 164,96	302 164,96
Расходы на выплаты по оплате труда работников органов местного самоуправления	01	04	51 2 00 10020	-	101 519 957,14	22 208 192,54	79 593 824,94
Расходы на выплаты персоналу в целях обеспечения выполнения функций государственными (муниципальными) органами, казенными учреждениями, органами управления государственными внебюджетными фондами	01	04	51 2 00 10020	100	101 519 957,14	22 208 192,54	79 593 824,94
Организация и осуществление деятельности по опеке и попечительству в области здравоохранения	01	04	51 2 00 76100	-	1 156 055,13	1 156 055,13	1 156 055,13
Расходы на выплаты персоналу в целях обеспечения выполнения функций государственными (муниципальными) органами, казенными учреждениями, органами управления государственными внебюджетными фондами	01	04	51 2 00 76100	100	988 081,31	988 081,31	988 081,31
Закупка товаров, работ и услуг для обеспечения государственных (муниципальных) нужд	01	04	51 2 00 76100	200	167 973,82	167 973,82	167 973,82
Создание и организация деятельности комиссий по делам несовершеннолетних и защите их прав	01	04	51 2 00 76360	-	2 233 910,30	2 233 910,30	2 233 910,30
Расходы на выплаты персоналу в целях обеспечения выполнения функций государственными (муниципальными) органами, казенными учреждениями, органами управления государственными внебюджетными фондами	01	04	51 2 00 76360	100	2 136 896,67	2 136 896,67	2 136 896,67
Закупка товаров, работ и услуг для обеспечения государственных (муниципальных) нужд	01	04	51 2 00 76360	200	97 013,63	97 013,63	97 013,63
Осуществление управленческих функций по реализации отдельных государственных полномочий в области сельского хозяйства	01	04	51 2 00 76530	-	3 037 319,06	3 037 319,06	3 037 319,06
Расходы на выплаты персоналу в целях обеспечения выполнения функций государственными (муниципальными) органами, казенными учреждениями, органами управления государственными внебюджетными фондами	01	04	51 2 00 76530	100	2 533 949,91	2 533 949,91	2 533 949,91
Закупка товаров, работ и услуг для обеспечения государственных (муниципальных) нужд	01	04	51 2 00 76530	200	503 369,15	503 369,15	503 369,15
Осуществление отдельных государственных полномочий Ставропольского края по организации архивного дела в Ставропольском крае	01	04	51 2 00 76630	-	2 039 660,79	2 039 660,79	2 039 660,79
Расходы на выплаты персоналу в целях обеспечения выполнения функций государственными (муниципальными) органами, казенными учреждениями, органами управления государственными внебюджетными фондами	01	04	51 2 00 76630	100	1 613 655,79	1 613 655,79	1 613 655,79
Закупка товаров, работ и услуг для обеспечения государственных (муниципальных) нужд	01	04	51 2 00 76630	200	426 005,00	426 005,00	426 005,00
Непрограммные расходы, связанные с общегосударственным управлением, а также расходы на обеспечение деятельности органов местного самоуправления, муниципальных учреждений	01	04	51 3 00 00000	-	3 667 616,53	0,00	0,00
Осуществление выплаты лицам, входящим в муниципальные управленческие команды Ставропольского края, поощрения за достижение в 2024 году показателей деятельности исполнительных органов субъектов Российской Федерации	01	04	51 3 00 75490	-	3 667 616,53	0,00	0,00
Расходы на выплаты персоналу в целях обеспечения выполнения функций государственными (муниципальными) органами, казенными учреждениями, органами управления государственными внебюджетными фондами	01	04	51 3 00 75490	100	3 667 616,53	0,00	0,00
Судебная система	01	05	-	-	31 318,90	207 408,00	29 976,05
Реализация полномочий в сфере установленных функций органов местного самоуправления	01	05	51 0 00 00000	-	31 318,90	207 408,00	29 976,05
Непрограммные расходы, связанные с общегосударственным управлением, а также расходы на обеспечение деятельности органов местного самоуправления, муниципальных учреждений	01	05	51 3 00 00000	-	31 318,90	207 408,00	29 976,05
Осуществление полномочий по составлению (изменению) списков кандидатов в присяжные заседатели федеральных судов общей юрисдикции в Российской Федерации	01	05	51 3 00 51200	-	31 318,90	207 408,00	29 976,05
Закупка товаров, работ и услуг для обеспечения государственных (муниципальных) нужд	01	05	51 3 00 51200	200	31 318,90	207 408,00	29 976,05
Обеспечение деятельности финансовых, налоговых и таможенных органов и органов финансового (финансово-бюджетного) надзора	01	06	-	-	31 871 268,12	34 088 186,14	34 088 186,14
Муниципальная программа Шпаковского муниципального округа Ставропольского края "Развитие муниципальной службы"	01	06	01 0 00 00000	-	141 380,00	242 770,00	242 770,00
Основное мероприятие "Формирование квалифицированного кадрового состава муниципальных служащих"	01	06	01 0 02 00000	-	13 320,00	165 000,00	165 000,00
Расходы на участие в семинарах, конференциях и других мероприятиях по вопросам муниципальной службы, деятельности органов местного самоуправления, проводимых в Ставропольском крае и за его пределами	01	06	01 0 02 21010	-	13 320,00	165 000,00	165 000,00
Закупка товаров, работ и услуг для обеспечения государственных (муниципальных) нужд	01	06	01 0 02 21010	200	13 320,00	165 000,00	165 000,00
Основное мероприятие "Повышение результативности профессиональной служебной деятельности"	01	06	01 0 03 00000	-	128 060,00	77 770,00	77 770,00
Расходы на прохождение диспансеризации муниципальными служащими	01	06	01 0 03 21030	-	57 860,00	44 880,00	44 880,00
Закупка товаров, работ и услуг для обеспечения государственных (муниципальных) нужд	01	06	01 0 03 21030	200	57 860,00	44 880,00	44 880,00
Расходы на обеспечение муниципальных служащих периодической печатной продукцией, официальными статистическими документами, необходимыми для эффективной муниципальной службы	01	06	01 0 03 21050	-	70 200,00	32 890,00	32 890,00
Закупка товаров, работ и услуг для обеспечения государственных (муниципальных) нужд	01	06	01 0 03 21050	200	70 200,00	32 890,00	32 890,00
Муниципальная программа Шпаковского муниципального округа Ставропольского края "Повышение уровня доступности информации и информатизации"	01	06	02 0 00 00000	-	1 662 247,87	3 060 499,30	3 060 499,30
Основное мероприятие "Развитие и обеспечение эксплуатации единой компьютерной сети администрации Шпаковского муниципального округа, территориальных отделов и отраслевых (функциональных) органов администрации Шпаковского муниципального округа, расширение функциональных возможностей систем передачи данных"	01	06	02 0 01 00000	-	266 446,00	1 413 946,00	1 413 946,00
Расходы на приобретение и монтаж сетевого оборудования (в том числе систем передачи данных)	01	06	02 0 01 21060	-	0,00	1 147 500,00	1 147 500,00
Закупка товаров, работ и услуг для обеспечения государственных (муниципальных) нужд	01	06	02 0 01 21060	200	0,00	1 147 500,00	1 147 500,00
Расходы на оплату услуг связи за предоставление каналов передачи данных и доступа к информационно - телекоммуникационной сети Интернет	01	06	02 0 01 21070	-	121 680,00	121 680,00	121 680,00
Закупка товаров, работ и услуг для обеспечения государственных (муниципальных) нужд	01	06	02 0 01 21070	200	121 680,00	121 680,00	121 680,00
Расходы на оплату услуг телефонной связи	01	06	02 0 01 21080	-	144 766,00	144 766,00	144 766,00
Закупка товаров, работ и услуг для обеспечения государственных (муниципальных) нужд	01	06	02 0 01 21080	200	144 766,00	144 766,00	144 766,00
Основное мероприятие "Приобретение, техническое обслуживание, ремонт, модернизация, утилизация вычислительной, печатающей и копировальной (офисной) техники"	01	06	02 0 02 00000	-	383 723,61	586 974,76	609 511,60
Расходы на закупку новой компьютерной техники и оргтехники, модернизация и обслуживание компьютерной техники	01	06	02 0 02 21100	-	334 012,01	477 463,16	500 000,00
Закупка товаров, работ и услуг для обеспечения государственных (муниципальных) нужд	01	06	02 0 02 21100	200	334 012,01	477 463,16	500 000,00
Расходы на ремонт и обслуживание печатающей и копировальной техники и расходных материалов	01	06	02 0 02 21110	-	49 711,60	109 511,60	109 511,60
Закупка товаров, работ и услуг для обеспечения государственных (муниципальных) нужд	01	06	02 0 02 21110	200	49 711,60	109 511,60	109 511,60
Основное мероприятие "Приобретение, создание, развитие, доработка, сопровождение и интеграция информационных систем и программного обеспечения"	01	06	02 0 03 00000	-	1 012 078,26	1 059 578,54	1 037 041,70
Расходы на сопровождение и обслуживание специального программного обеспечения	01	06	02 0 03 21130	-	552 672,76	608 672,76	608 672,76
Закупка товаров, работ и услуг для обеспечения государственных (муниципальных) нужд	01	06	02 0 03 21130	200	552 672,76	608 672,76	608 672,76
Расходы на сопровождение и обслуживание справочно-правовых систем	01	06	02 0 03 21140	-	409 940,00	412 523,28	389 986,44
Закупка товаров, работ и услуг для обеспечения государственных (муниципальных) нужд	01	06	02 0 03 21140	200	409 940,00	412 523,28	389 986,44
Расходы на приобретение неисключительных прав на использование программного обеспечения	01	06	02 0 03 21180	-	49 465,50	38 382,50	38 382,50
Закупка товаров, работ и услуг для обеспечения государственных (муниципальных) нужд	01	06	02 0 03 21180	200	49 465,50	38 382,50	38 382,50
Муниципальная программа Шпаковского муниципального округа Ставропольского края "Повышение функциональности имущественного комплекса"	01	06	03 0 00 00000	-	251 968,73	4 703 432,65	4 703 432,65
Основное мероприятие "Ремонт (капитальный, текущий) помещений, зданий и прилегающей территории"	01	06	03 0 01 00000	-	1 381,17	286 021,56	286 021,56
Ремонт (капитальный, текущий) помещений, зданий и прилегающей территории	01	06	03 0 01 21200	-	1 381,17	286 021,56	286 021,56
Закупка товаров, работ и услуг для обеспечения государственных (муниципальных) нужд	01	06	03 0 01 21200	200	1 381,17	286 021,56	286 021,56
Основное мероприятие "Техническое обслуживание систем охранно-пожарной и тревожной сигнализации"	01	06	03 0 02 00000	-	16 740,00	15 540,00	15 540,00
Расходы на техническое обслуживание систем охранно-пожарной и тревожной сигнализации	01	06	03 0 02 21210	-	16 740,00	15 540,00	15 540,00
Закупка товаров, работ и услуг для обеспечения государственных (муниципальных) нужд	01	06	03 0 02 21210	200	16 740,00	15 540,00	15 540,00
Основное мероприятие "Обеспечение охраны помещений и зданий"	01	06	03 0 03 00000	-	96 000,00	96 000,00	96 000,00
Расходы на обеспечение охраны помещений и зданий	01	06	03 0 03 21220	-	96 000,00	96 000,00	96 000,00
Закупка товаров, работ и услуг для обеспечения государственных (муниципальных) нужд	01	06	03 0 03 21220	200	96 000,00	96 000,00	96 000,00
Основное мероприятие "Приобретение мебели и хозяйственно - технического оборудования, их ремонт и обслуживание"	01	06	03 0 04 00000	-	14 330,59	3 168 830,59	3 168 830,59
Расходы на приобретение мебели и хозяйственно - технического оборудования, их ремонт и обслуживание	01	06	03 0 04 21230	-	14 330,59	3 168 830,59	3 168 830,59
Закупка товаров, работ и услуг для обеспечения государственных (муниципальных) нужд	01	06	03 0 04 21230	200	14 330,59	3 168 830,59	3 168 830,59
Основное мероприятие "Ремонт и техническое обслуживание инженерных коммуникаций и оборудования"	01	06	03 0 05 00000	-	33 699,39	115 929,00	115 929,00
Расходы на ремонт и техническое обслуживание инженерных коммуникаций и оборудования	01	06	03 0 05 21240	-	33 699,39	115 929,00	115 929,00
Закупка товаров, работ и услуг для обеспечения государственных (муниципальных) нужд	01	06	03 0 05 21240	200	33 699,39	115 929,00	115 929,00
Основное мероприятие "Приобретение, техническое обслуживание и содержание автотранспорта"	01	06	03 0 06 00000	-	0,00	571 641,01	571 641,01
Расходы на приобретение, техническое обслуживание и содержание автотранспорта	01	06	03 0 06 21250	-	0,00	571 641,01	571 641,01
Закупка товаров, работ и услуг для обеспечения государственных (муниципальных) нужд	01	06	03 0 06 21250	200	0,00	571 641,01	571 641,01
Основное мероприятие "Приобретение офисных и хозяйственных принадлежностей, прочих материальных запасов"	01	06	03 0 07 00000	-	89 817,58	449 470,49	449 470,49
Расходы на приобретение офисных и хозяйственных принадлежностей, прочих материальных запасов	01	06	03 0 07 21270	-	89 817,58	449 470,49	449 470,49
Закупка товаров, работ и услуг для обеспечения государственных (муниципальных) нужд	01	06	03 0 07 21270	200	89 817,58	449 470,49	449 470,49
Реализация полномочий в сфере установленных функций органов местного самоуправления	01	06	51 0 00 00000	-	248 521,42	0,00	0,00
Непрограммные расходы, связанные с общегосударственным управлением, а также расходы на обеспечение деятельности органов местного самоуправления, муниципальных учреждений	01	06	51 3 00 00000	-	248 521,42	0,00	0,00
Осуществление выплаты лицам, входящим в муниципальные управленческие команды Ставропольского края, поощрения за достижение в 2024 году показателей деятельности исполнительных органов субъектов Российской Федерации	01	06	51 3 00 75490	-	248 521,42	0,00	0,00
Расходы на выплаты персоналу в целях обеспечения выполнения функций государственными (муниципальными) органами, казенными учреждениями, органами управления государственными внебюджетными фондами	01	06	51 3 00 75490	100	248 521,42	0,00	0,00
Обеспечение деятельности финансового управления администрации Шпаковского муниципального округа Ставропольского края	01	06	53 0 00 00000	-	23 488 271,79	20 002 605,88	20 002 605,88
Непрограммные расходы в рамках обеспечения деятельности финансового управления администрации Шпаковского муниципального округа Ставропольского края	01	06	53 1 00 00000	-	23 488 271,79	20 002 605,88	20 002 605,88
Расходы на обеспечение функций органов местного самоуправления	01	06	53 1 00 10010	-	1 227 600,93	1 437 993,31	1 437 993,31
Расходы на выплаты персоналу в целях обеспечения выполнения функций государственными (муниципальными) органами, казенными учреждениями, органами управления государственными внебюджетными фондами	01	06	53 1 00 10010	100	489 551,98	687 544,00	687 544,00
Закупка товаров, работ и услуг для обеспечения государственных (муниципальных) нужд	01	06	53 1 00 10010	200	703 178,95	715 579,31	715 579,31
Иные бюджетные ассигнования	01	06	53 1 00 10010	800	34 870,00	34 870,00	34 870,00
Расходы на выплаты по оплате труда работников органов местного самоуправления	01	06	53 1 00 10020	-	22 260 670,86	18 564 612,57	18 564 612,57
Расходы на выплаты персоналу в целях обеспечения выполнения функций государственными (муниципальными) органами, казенными учреждениями, органами управления государственными внебюджетными фондами	01	06	53 1 00 10020	100	22 260 670,86	18 564 612,57	18 564 612,57
Обеспечение деятельности Контрольно - счетного органа Шпаковского муниципального округа Ставропольского края	01	06	58 0 00 00000	-	6 078 878,31	6 078 878,31	6 078 878,31
Непрограммные расходы в рамках обеспечения деятельности контрольно - счетного органа Шпаковского муниципального округа Ставропольского края	01	06	58 1 00 00000	-	6 078 878,31	6 078 878,31	6 078 878,31
Расходы на обеспечение функций органов местного самоуправления	01	06	58 1 00 10010	-	197 469,00	225 112,00	225 112,00
Расходы на выплаты персоналу в целях обеспечения выполнения функций государственными (муниципальными) органами, казенными учреждениями, органами управления государственными внебюджетными фондами	01	06	58 1 00 10010	100	178 469,00	206 112,00	206 112,00
Иные бюджетные ассигнования	01	06	58 1 00 10010	800	19 000,00	19 000,00	19 000,00
Расходы на выплаты по оплате труда работников органов местного самоуправления	01	06	58 1 00 10020	-	5 540 302,95	5 509 054,95	5 509 054,95
Расходы на выплаты персоналу в целях обеспечения выполнения функций государственными (муниципальными) органами, казенными учреждениями, органами управления государственными внебюджетными фондами	01	06	58 1 00 10020	100	5 540 302,95	5 509 054,95	5 509 054,95
Расходы на осуществление полномочий по внешнему муниципальному финансовому контролю	01	06	58 1 00 10111	-	341 106,36	344 711,36	344 711,36
Закупка товаров, работ и услуг для обеспечения государственных (муниципальных) нужд	01	06	58 1 00 10111	200	341 106,36	344 711,36	344 711,36
Обеспечение проведения выборов и референдумов	01	07	-	-	13 760 836,00	0,00	0,00
Реализация полномочий в сфере установленных функций органов местного самоуправления	01	07	51 0 00 00000	-	13 760 836,00	0,00	0,00
Непрограммные расходы, связанные с общегосударственным управлением, а также расходы на обеспечение деятельности органов местного самоуправления, муниципальных учреждений	01	07	51 3 00 00000	-	13 760 836,00	0,00	0,00
Расходы на проведение выборов в органы местного самоуправления	01	07	51 3 00 10700	-	13 760 836,00	0,00	0,00
Иные бюджетные ассигнования	01	07	51 3 00 10700	800	13 760 836,00	0,00	0,00
Резервные фонды	01	11	-	-	3 500 000,00	3 500 000,00	3 500 000,00
Реализация полномочий в сфере установленных функций органов местного самоуправления	01	11	51 0 00 00000	-	3 500 000,00	3 500 000,00	3 500 000,00
Непрограммные расходы, связанные с общегосударственным управлением, а также расходы на обеспечение деятельности органов местного самоуправления, муниципальных учреждений	01	11	51 3 00 00000	-	3 500 000,00	3 500 000,00	3 500 000,00
Резервные фонды местных администраций	01	11	51 3 00 10410	-	3 500 000,00	3 500 000,00	3 500 000,00
Иные бюджетные ассигнования	01	11	51 3 00 10410	800	3 500 000,00	3 500 000,00	3 500 000,00
Другие общегосударственные вопросы	01	13	-	-	511 771 353,46	303 350 241,29	303 350 241,29
Муниципальная программа Шпаковского муниципального округа Ставропольского края "Развитие муниципальной службы"	01	13	01 0 00 00000	-	2 072 708,21	1 706 969,00	1 706 969,00
Основное мероприятие "Формирование квалифицированного кадрового состава муниципальных служащих"	01	13	01 0 02 00000	-	428 025,00	437 590,00	437 590,00
Расходы на повышение квалификации муниципальных служащих с получением удостоверения государственного образца, в т.ч. и по антикоррупционной направленности	01	13	01 0 02 21000	-	167 975,00	237 590,00	237 590,00
Закупка товаров, работ и услуг для обеспечения государственных (муниципальных) нужд	01	13	01 0 02 21000	200	167 975,00	237 590,00	237 590,00
Расходы на участие в семинарах, конференциях и других мероприятиях по вопросам муниципальной службы, деятельности органов местного самоуправления, проводимых в Ставропольском крае и за его пределами	01	13	01 0 02 21010	-	260 050,00	200 000,00	200 000,00
Закупка товаров, работ и услуг для обеспечения государственных (муниципальных) нужд	01	13	01 0 02 21010	200	260 050,00	200 000,00	200 000,00
Основное мероприятие "Повышение результативности профессиональной служебной деятельности"	01	13	01 0 03 00000	-	1 644 683,21	1 269 379,00	1 269 379,00
Расходы на прохождение диспансеризации муниципальными служащими	01	13	01 0 03 21030	-	770 565,71	934 379,00	934 379,00
Закупка товаров, работ и услуг для обеспечения государственных (муниципальных) нужд	01	13	01 0 03 21030	200	770 565,71	934 379,00	934 379,00
Расходы на поощрение и стимулирование организаций и предприятий, муниципальных служащих, достигших наилучших показателей служебной деятельности	01	13	01 0 03 21040	-	770 755,00	250 000,00	250 000,00

Закупка товаров, работ и услуг для обеспечения государственных (муниципальных) нужд	01	13	01 0 03 21040	200	770 755,00	220 000,00	220 000,00
Социальное обеспечение и иные выплаты населению	01	13	01 0 03 21040	300	0,00	30 000,00	30 000,00
Расходы на обеспечение муниципальных служащих периодической печатной продукцией, официальными статистическими документами, необходимыми для эффективной муниципальной службы	01	13	01 0 03 21050	-	77 750,00	50 000,00	50 000,00
Закупка товаров, работ и услуг для обеспечения государственных (муниципальных) нужд	01	13	01 0 03 21050	200	77 750,00	50 000,00	50 000,00
Расходы на изготовление рекламной и полиграфической продукции	01	13	01 0 03 21060	-	25 612,50	35 000,00	35 000,00
Закупка товаров, работ и услуг для обеспечения государственных (муниципальных) нужд	01	13	01 0 03 21060	200	25 612,50	35 000,00	35 000,00
Муниципальная программа Шпаковского муниципального округа Ставропольского края "Повышение уровня доступности информации и информатизации"	01	13	02 0 00 00000	-	17 635 382,07	9 636 132,42	9 636 132,42
Основное мероприятие "Развитие и обеспечение эксплуатации единой компьютерной сети администрации Шпаковского муниципального округа, территориальных отделов и отраслевых (функциональных) органов администрации Шпаковского муниципального округа, расширение функциональных возможностей систем передачи данных"	01	13	02 0 01 00000	-	2 415 472,84	2 469 359,20	2 469 359,20
Расходы на приобретение и монтаж сетевого оборудования (в том числе систем передачи данных)	01	13	02 0 01 21060	-	692 854,14	257 776,00	257 776,00
Закупка товаров, работ и услуг для обеспечения государственных (муниципальных) нужд	01	13	02 0 01 21060	200	692 854,14	257 776,00	257 776,00
Расходы на оплату услуг связи за предоставление каналов передачи данных и доступа к информационно - телекоммуникационной сети Интернет	01	13	02 0 01 21070	-	823 888,58	1 138 074,09	1 138 074,09
Закупка товаров, работ и услуг для обеспечения государственных (муниципальных) нужд	01	13	02 0 01 21070	200	823 888,58	1 138 074,09	1 138 074,09
Расходы на оплату услуг телефонной связи	01	13	02 0 01 21080	-	898 730,12	973 509,11	973 509,11
Закупка товаров, работ и услуг для обеспечения государственных (муниципальных) нужд	01	13	02 0 01 21080	200	898 730,12	973 509,11	973 509,11
Расходы на реконструкцию локально - вычислительной сети	01	13	02 0 01 21090	-	0,00	100 000,00	100 000,00
Закупка товаров, работ и услуг для обеспечения государственных (муниципальных) нужд	01	13	02 0 01 21090	200	0,00	100 000,00	100 000,00
Основное мероприятие "Приобретение, техническое обслуживание, ремонт, модернизация, утилизация вычислительной, печатающей и копировальной (офисной) техники"	01	13	02 0 02 00000	-	7 798 322,20	1 665 151,33	1 665 151,33
Расходы на закупку новой компьютерной техники и оргтехники, модернизация и обслуживание компьютерной техники	01	13	02 0 02 21100	-	6 731 650,20	484 241,20	484 241,20
Закупка товаров, работ и услуг для обеспечения государственных (муниципальных) нужд	01	13	02 0 02 21100	200	6 731 650,20	484 241,20	484 241,20
Расходы на ремонт и обслуживание печатающей и копировальной техники и расходных материалов	01	13	02 0 02 21110	-	1 050 502,00	1 080 298,73	1 080 298,73
Закупка товаров, работ и услуг для обеспечения государственных (муниципальных) нужд	01	13	02 0 02 21110	200	1 050 502,00	1 080 298,73	1 080 298,73
Расходы на утилизацию вычислительной техники и оргтехники	01	13	02 0 02 21120	-	16 170,00	100 611,40	100 611,40
Закупка товаров, работ и услуг для обеспечения государственных (муниципальных) нужд	01	13	02 0 02 21120	200	16 170,00	100 611,40	100 611,40
Основное мероприятие "Приобретение, создание, развитие, доработка, сопровождение и интеграция информационных систем и программного обеспечения"	01	13	02 0 03 00000	-	3 785 576,28	4 202 819,99	4 092 814,15
Расходы на сопровождение и обслуживание специального программного обеспечения	01	13	02 0 03 21130	-	1 466 947,95	1 318 322,00	1 318 322,00
Закупка товаров, работ и услуг для обеспечения государственных (муниципальных) нужд	01	13	02 0 03 21130	200	1 466 947,95	1 318 322,00	1 318 322,00
Расходы на сопровождение и обслуживание справочно-правовых систем	01	13	02 0 03 21140	-	932 768,97	1 080 197,04	993 071,20
Закупка товаров, работ и услуг для обеспечения государственных (муниципальных) нужд	01	13	02 0 03 21140	200	932 768,97	1 080 197,04	993 071,20
Расходы на приобретение неисключительных прав на использование программного обеспечения	01	13	02 0 03 21180	-	1 075 967,56	1 037 256,20	1 037 256,20
Закупка товаров, работ и услуг для обеспечения государственных (муниципальных) нужд	01	13	02 0 03 21180	200	1 075 967,56	1 037 256,20	1 037 256,20
Расходы на сопровождение и обслуживание систем электронного документооборота	01	13	02 0 03 21200	-	304 191,80	721 344,75	698 464,75
Закупка товаров, работ и услуг для обеспечения государственных (муниципальных) нужд	01	13	02 0 03 21200	200	304 191,80	721 344,75	698 464,75
Расходы на обеспечение возможности применения электронной подписи	01	13	02 0 03 21210	-	5 700,00	45 700,00	45 700,00
Закупка товаров, работ и услуг для обеспечения государственных (муниципальных) нужд	01	13	02 0 03 21210	200	5 700,00	45 700,00	45 700,00
Основное мероприятие "Обеспечение защиты информации ограниченного распространения"	01	13	02 0 04 00000	-	254 103,75	499 815,00	499 815,00
Расходы на реализацию мероприятий по защите персональных данных (в том числе аттестация рабочих мест)	01	13	02 0 04 20110	-	0,00	349 815,00	349 815,00
Закупка товаров, работ и услуг для обеспечения государственных (муниципальных) нужд	01	13	02 0 04 20110	200	0,00	349 815,00	349 815,00
Расходы на реализацию мероприятий по защите государственной тайны (в том числе аттестация рабочих мест)	01	13	02 0 04 20120	-	254 103,75	150 000,00	150 000,00
Закупка товаров, работ и услуг для обеспечения государственных (муниципальных) нужд	01	13	02 0 04 20120	200	254 103,75	150 000,00	150 000,00
Основное мероприятие "Обеспечение производства и распространения информации о деятельности органов местного самоуправления"	01	13	02 0 05 00000	-	3 381 907,00	798 986,90	908 992,74
Расходы на обеспечение производства и распространения информации о деятельности органов местного самоуправления	01	13	02 0 05 21160	-	3 381 907,00	798 986,90	908 992,74
Закупка товаров, работ и услуг для обеспечения государственных (муниципальных) нужд	01	13	02 0 05 21160	200	3 381 907,00	798 986,90	908 992,74
Муниципальная программа Шпаковского муниципального округа Ставропольского края "Повышение функциональности имущественного комплекса"	01	13	03 0 00 00000	-	31 020 022,70	15 149 991,36	15 149 991,36
Основное мероприятие "Ремонт (капитальный, текущий) помещений, зданий и прилегающей территории"	01	13	03 0 01 00000	-	14 597 161,73	3 388 800,00	3 388 800,00
Ремонт (капитальный, текущий) помещений, зданий и прилегающей территории	01	13	03 0 01 21200	-	14 597 161,73	3 388 800,00	3 388 800,00
Закупка товаров, работ и услуг для обеспечения государственных (муниципальных) нужд	01	13	03 0 01 21200	200	14 597 161,73	3 388 800,00	3 388 800,00
Основное мероприятие "Техническое обслуживание систем охранно-пожарной и тревожной сигнализации"	01	13	03 0 02 00000	-	572 223,00	716 590,00	716 590,00
Расходы на техническое обслуживание систем охранно-пожарной и тревожной сигнализации	01	13	03 0 02 21210	-	572 223,00	716 590,00	716 590,00
Закупка товаров, работ и услуг для обеспечения государственных (муниципальных) нужд	01	13	03 0 02 21210	200	572 223,00	716 590,00	716 590,00
Основное мероприятие "Обеспечение охраны помещений и зданий"	01	13	03 0 03 00000	-	3 208 297,30	2 889 200,00	2 889 200,00
Расходы на обеспечение охраны помещений и зданий	01	13	03 0 03 21220	-	3 208 297,30	2 889 200,00	2 889 200,00
Закупка товаров, работ и услуг для обеспечения государственных (муниципальных) нужд	01	13	03 0 03 21220	200	3 208 297,30	2 889 200,00	2 889 200,00
Основное мероприятие "Приобретение мебели и хозяйственно - технического оборудования, их ремонт и обслуживание"	01	13	03 0 04 00000	-	920 885,88	641 577,51	641 577,51
Расходы на приобретение мебели и хозяйственно - технического оборудования, их ремонт и обслуживание	01	13	03 0 04 21230	-	920 885,88	641 577,51	641 577,51
Закупка товаров, работ и услуг для обеспечения государственных (муниципальных) нужд	01	13	03 0 04 21230	200	920 885,88	641 577,51	641 577,51
Основное мероприятие "Ремонт и техническое обслуживание инженерных коммуникаций и оборудования"	01	13	03 0 05 00000	-	1 075 383,47	908 054,17	908 054,17
Расходы на ремонт и техническое обслуживание инженерных коммуникаций и оборудования	01	13	03 0 05 21240	-	1 075 383,47	908 054,17	908 054,17
Закупка товаров, работ и услуг для обеспечения государственных (муниципальных) нужд	01	13	03 0 05 21240	200	1 075 383,47	908 054,17	908 054,17
Основное мероприятие "Приобретение, техническое обслуживание и содержание автотранспорта"	01	13	03 0 06 00000	-	8 522 055,42	4 459 914,92	4 459 914,92
Расходы на приобретение, техническое обслуживание и содержание автотранспорта	01	13	03 0 06 21250	-	8 522 055,42	4 459 914,92	4 459 914,92
Закупка товаров, работ и услуг для обеспечения государственных (муниципальных) нужд	01	13	03 0 06 21250	200	8 522 055,42	4 459 914,92	4 459 914,92
Основное мероприятие "Приобретение офисных и хозяйственных принадлежностей, прочих материальных запасов"	01	13	03 0 07 00000	-	2 124 015,90	2 145 854,76	2 145 854,76
Расходы на приобретение офисных и хозяйственных принадлежностей, прочих материальных запасов	01	13	03 0 07 21270	-	2 124 015,90	2 145 854,76	2 145 854,76
Закупка товаров, работ и услуг для обеспечения государственных (муниципальных) нужд	01	13	03 0 07 21270	200	2 124 015,90	2 145 854,76	2 145 854,76
Муниципальная программа Шпаковского муниципального округа Ставропольского края "Развитие туризма"	01	13	05 0 00 00000	-	150 000,00	150 000,00	150 000,00
Основное мероприятие "Организация и проведение выставочных, событийных, презентационных и маркетинговых мероприятий туристической направленности"	01	13	05 0 02 00000	-	50 000,00	50 000,00	50 000,00
Расходы на организацию и проведение выставочных, событийных, презентационных и маркетинговых мероприятий туристической направленности	01	13	05 0 02 21320	-	50 000,00	50 000,00	50 000,00
Закупка товаров, работ и услуг для обеспечения государственных (муниципальных) нужд	01	13	05 0 02 21320	200	50 000,00	50 000,00	50 000,00
Основное мероприятие "Организация совместной работы со СМИ по популяризации туристического потенциала Шпаковского муниципального округа с учетом региональной специфики"	01	13	05 0 03 00000	-	100 000,00	50 000,00	50 000,00
Расходы на организацию совместной работы со СМИ по популяризации туристического потенциала Шпаковского муниципального округа с учетом региональной специфики	01	13	05 0 03 21330	-	100 000,00	50 000,00	50 000,00
Закупка товаров, работ и услуг для обеспечения государственных (муниципальных) нужд	01	13	05 0 03 21330	200	100 000,00	50 000,00	50 000,00
Основное мероприятие "Реализация системы туристской навигации к объектам туристской инфраструктуры Шпаковского муниципального округа"	01	13	05 0 04 00000	-	0,00	30 000,00	30 000,00
Расходы на реализацию системы туристской навигации к объектам туристской инфраструктуры Шпаковского муниципального округа	01	13	05 0 04 21340	-	0,00	30 000,00	30 000,00
Закупка товаров, работ и услуг для обеспечения государственных (муниципальных) нужд	01	13	05 0 04 21340	200	0,00	30 000,00	30 000,00
Основное мероприятие "Разработка туристских маршрутов"	01	13	05 0 05 00000	-	0,00	20 000,00	20 000,00
Расходы на разработку туристских маршрутов	01	13	05 0 05 21350	-	0,00	20 000,00	20 000,00
Закупка товаров, работ и услуг для обеспечения государственных (муниципальных) нужд	01	13	05 0 05 21350	200	0,00	20 000,00	20 000,00
Муниципальная программа Шпаковского муниципального округа Ставропольского края "Развитие сельского хозяйства"	01	13	08 0 00 00000	-	300 000,00	300 000,00	300 000,00
Основное мероприятие "Поддержка развития сельскохозяйственного производства в области растениеводства и проведения мероприятий в области сельскохозяйственного производства - растениеводства"	01	13	08 0 03 00000	-	260 000,00	260 000,00	260 000,00
Расходы на поддержку развития сельскохозяйственного производства в области растениеводства и проведения мероприятий в области сельскохозяйственного производства - растениеводства	01	13	08 0 03 21450	-	260 000,00	260 000,00	260 000,00
Закупка товаров, работ и услуг для обеспечения государственных (муниципальных) нужд	01	13	08 0 03 21450	200	98 000,00	80 000,00	80 000,00
Социальное обеспечение и иные выплаты населению	01	13	08 0 03 21450	300	99 000,00	120 000,00	120 000,00
Иные бюджетные ассигнования	01	13	08 0 03 21450	800	63 000,00	60 000,00	60 000,00
Основное мероприятие "Поддержка развития сельскохозяйственного производства в области животноводства и проведение мероприятий в области сельскохозяйственного производства - животноводства"	01	13	08 0 05 00000	-	40 000,00	40 000,00	40 000,00
Расходы на поддержку развития сельскохозяйственного производства в области животноводства и проведение мероприятий в области сельскохозяйственного производства - животноводства	01	13	08 0 05 21470	-	40 000,00	40 000,00	40 000,00
Закупка товаров, работ и услуг для обеспечения государственных (муниципальных) нужд	01	13	08 0 05 21470	200	3 500,00	3 500,00	3 500,00
Социальное обеспечение и иные выплаты населению	01	13	08 0 05 21470	300	18 000,00	20 000,00	20 000,00
Иные бюджетные ассигнования	01	13	08 0 05 21470	800	18 500,00	16 500,00	16 500,00
Муниципальная программа Шпаковского муниципального округа Ставропольского края "Управление финансами"	01	13	09 0 00 00000	-	56 550 555,43	54 050 555,43	54 050 555,43
Основное мероприятие "Централизованное ведение бюджетного (бухгалтерского) учета и формирование отчетности муниципальных учреждений Шпаковского муниципального округа"	01	13	09 0 03 00000	-	56 550 555,43	54 050 555,43	54 050 555,43
Расходы на обеспечение функций централизованной бухгалтерии	01	13	09 0 03 10060	-	56 550 555,43	54 050 555,43	54 050 555,43
Расходы на выплаты персоналу в целях обеспечения выполнения функций государственными (муниципальными) органами, казенными учреждениями, органами управления государственными внебюджетными фондами	01	13	09 0 03 10060	100	50 748 415,32	49 845 237,04	49 845 237,04
Закупка товаров, работ и услуг для обеспечения государственных (муниципальных) нужд	01	13	09 0 03 10060	200	5 612 526,11	4 007 360,39	4 007 360,39
Иные бюджетные ассигнования	01	13	09 0 03 10060	800	189 614,00	197 958,00	197 958,00
Муниципальная программа Шпаковского муниципального округа Ставропольского края "Поддержка малого и среднего предпринимательства"	01	13	11 0 00 00000	-	285 712,00	500 000,00	500 000,00
Основное мероприятие "Развитие системы финансовой поддержки малого и среднего предпринимательства в округе"	01	13	11 0 02 00000	-	0,00	145 000,00	145 000,00
Расходы на развитие системы финансовой поддержки малого и среднего предпринимательства в округе	01	13	11 0 02 21510	-	0,00	145 000,00	145 000,00
Иные бюджетные ассигнования	01	13	11 0 02 21510	800	0,00	145 000,00	145 000,00
Основное мероприятие "Развитие организационной и информационной поддержки субъектов малого и среднего предпринимательства в округе"	01	13	11 0 03 00000	-	284 620,00	300 000,00	300 000,00
Развитие организационной и информационной поддержки субъектов малого и среднего предпринимательства в округе	01	13	11 0 03 21520	-	284 620,00	300 000,00	300 000,00
Закупка товаров, работ и услуг для обеспечения государственных (муниципальных) нужд	01	13	11 0 03 21520	200	59 620,00	50 000,00	50 000,00
Иные бюджетные ассигнования	01	13	11 0 03 21520	800	225 000,00	250 000,00	250 000,00
Основное мероприятие "Распространение информационных материалов по защите прав потребителей в СМИ"	01	13	11 0 06 00000	-	0,00	5 000,00	5 000,00
Распространение информационных материалов по защите прав потребителей в СМИ	01	13	11 0 06 21550	-	0,00	5 000,00	5 000,00
Закупка товаров, работ и услуг для обеспечения государственных (муниципальных) нужд	01	13	11 0 06 21550	200	0,00	5 000,00	5 000,00
Основное мероприятие "Профилактика административных правонарушений"	01	13	11 0 07 00000	-	1 092,00	50 000,00	50 000,00
Расходы на мероприятия по профилактике административных правонарушений	01	13	11 0 07 21610	-	1 092,00	50 000,00	50 000,00
Закупка товаров, работ и услуг для обеспечения государственных (муниципальных) нужд	01	13	11 0 07 21610	200	1 092,00	50 000,00	50 000,00
Муниципальная программа Шпаковского муниципального округа Ставропольского края "Энергосбережение и повышение энергетической эффективности"	01	13	12 0 00 00000	-	820 058,47	1 743 000,00	1 743 000,00
Основное мероприятие "Оснащение зданий, строений, сооружений приборами учета всех видов энергетических ресурсов, а также ввод их в эксплуатацию, техническое обслуживание и поверка"	01	13	12 0 01 00000	-	0,00	100 000,00	100 000,00
Расходы на оснащение зданий, строений, сооружений приборами учета всех видов энергетических ресурсов, а также ввод их в эксплуатацию, техническое обслуживание и поверка	01	13	12 0 01 21560	-	0,00	100 000,00	100 000,00
Закупка товаров, работ и услуг для обеспечения государственных (муниципальных) нужд	01	13	12 0 01 21560	200	0,00	100 000,00	100 000,00
Основное мероприятие "Модернизация оборудования в зданиях, строениях, сооружениях, находящихся в собственности Шпаковского муниципального округа"	01	13	12 0 02 00000	-	0,00	100 000,00	100 000,00
Расходы на модернизацию оборудования в зданиях, строениях, сооружениях, находящихся в собственности Шпаковского муниципального округа	01	13	12 0 02 21570	-	0,00	100 000,00	100 000,00
Закупка товаров, работ и услуг для обеспечения государственных (муниципальных) нужд	01	13	12 0 02 21570	200	0,00	100 000,00	100 000,00
Основное мероприятие "Промывка систем отопления, гидравлические испытания в зданиях, строениях, сооружениях, находящихся в собственности Шпаковского муниципального округа"	01	13	12 0 03 00000	-	49 703,47	50 000,00	50 000,00
Расходы на промывку систем отопления, гидравлические испытания в зданиях, строениях, сооружениях, находящихся в собственности Шпаковского муниципального округа	01	13	12 0 03 21580	-	49 703,47	50 000,00	50 000,00
Закупка товаров, работ и услуг для обеспечения государственных (муниципальных) нужд	01	13	12 0 03 21580	200	49 703,47	50 000,00	50 000,00
Основное мероприятие "Техническое обслуживание узлов учета тепловой энергии в зданиях, строениях, сооружениях, находящихся в собственности Шпаковского муниципального округа"	01	13	12 0 04 00000	-	0,00	50 000,00	50 000,00
Расходы на техническое обслуживание узлов учета тепловой энергии в зданиях, строениях, сооружениях, находящихся в собственности Шпаковского муниципального округа	01	13	12 0 04 21590	-	0,00	50 000,00	50 000,00
Закупка товаров, работ и услуг для обеспечения государственных (муниципальных) нужд	01	13	12 0 04 21590	200	0,00	50 000,00	50 000,00
Основное мероприятие "Приобретение и установка энергосберегающих устройств"	01	13	12 0 05 00000	-	0,00	200 000,00	200 000,00
Расходы на приобретение и установку энергосберегающих устройств	01	13	12 0 05 21600	-	0,00	200 000,00	200 000,00
Закупка товаров, работ и услуг для обеспечения государственных (муниципальных) нужд	01	13	12 0 05 21600	200	0,00	200 000,00	200 000,00
Основное мероприятие "Разработка электронного моделирования аварийных ситуаций в сетях теплоснабжения Шпаковского муниципального округа"	01	13	12 0 06 00000	-	770 355,00	1 243 000,00	1 243 000,00
Расходы на разработку электронного моделирования аварийных ситуаций в сетях теплоснабжения, разработку схемы водоснабжения и водоотведения Шпаковского муниципального округа, актуализация схемы теплоснабжения Шпаковского муниципального округа	01	13	12 0 06 21620	-	770 355,00	1 243 000,00	1 243 000,00
Закупка товаров, работ и услуг для обеспечения государственных (муниципальных) нужд	01	13	12 0 06 21620	200	770 355,00	1 243 000,00	1 243 000,00
Муниципальная программа Шпаковского муниципального округа Ставропольского края "Противодействие коррупции"	01	13	15 0 00 00000	-	49 320,00	50 000,00	50 000,00
Основное мероприятие "Просвещение муниципальных служащих в области противодействия коррупции путем проведения занятий с муниципальными служащими администрации Шпаковского муниципального округа по изучению законодательства о противодействии коррупции"	01	13	15 0 01 00000	-	4 320,00	5 000,00	5 000,00
Просвещение муниципальных служащих в области противодействия коррупции путем проведения занятий с муниципальными служащими администрации Шпаковского муниципального округа по изучению законодательства о противодействии коррупции	01	13	15 0 01 22100	-	4 320,00	5 000,00	5 000,00
Закупка товаров, работ и услуг для обеспечения государственных (муниципальных) нужд	01	13	15 0 01 22100	200	4 320,00	5 000,00	5 000,00
Основное мероприятие "Проведение акций, флеш-мобов, конкурсов и т.д. направленных на работу по профилактике коррупционных правонарушений"	01	13	15 0 02 00000	-	10 000,00	10 000,00	10 000,00
Расходы на проведение акций, флеш-мобов, конкурсов и т.д. направленных на работу по профилактике коррупционных правонарушений	01	13	15 0 02 22110	-	10 000,00	10 000,00	10 000,00
Закупка товаров, работ и услуг для обеспечения государственных (муниципальных) нужд	01	13	15 0 02 22110	200	10 000,00	10 000,00	10 000,00
Основное мероприятие "Повышение квалификации муниципальных служащих по антикоррупционной направленности"	01	13	15 0 03 00000	-	21 600,00	15 000,00	15 000,00
Расходы на повышение квалификации муниципальных служащих по антикоррупционной направленности	01	13	15 0 03 22120	-	21 600,00	15 000,00	15 000,00
Закупка товаров, работ и услуг для обеспечения государственных (муниципальных) нужд	01	13	15 0 03 22120	200	21 600,00	15 000,00	15 000,00
Основное мероприятие "Проведение семинаров, научно-практических конференций, круглых столов по проблемам противодействия коррупции"	01	13	15 0 04 00000	-	0,00	10 000,00	10 000,00
Расходы на проведение семинаров, научно-практических конференций, круглых столов по проблемам противодействия коррупции	01	13	15 0 04 22130	-	0,00	10 000,00	10 000,00
Закупка товаров, работ и услуг для обеспечения государственных (муниципальных) нужд	01	13	15 0 04 22130	200	0,00	10 000,00	10 000,00
Основное мероприятие "Разработка и издание информационно-справочных материалов (пособий, буклетов, информационных листовок, плакатов, полиграфической продукции, канцелярских принадлежностей, стенды, рекламные баннеры) по вопросам нормативного и правового регулирования деятельности. Оформление и поддержание в актуальном состоянии информационных стендов (напольные стойки для буклетов, пособий, листовок) в органах администрации округа, муниципальных учреждениях округа с информацией о предоставляемых услугах."	01	13	15 0 05 00000	-	13 400,00	10 000,00	10 000,00
Разработка и издание информационно-справочных материалов (пособий, буклетов, информационных листовок, плакатов, полиграфической продукции, канцелярских принадлежностей, стенды, рекламные баннеры) по вопросам нормативного и правового регулирования деятельности. Оформление и поддержание в актуальном состоянии информационных стендов (напольные стойки для буклетов, пособий, листовок) в органах администрации округа, муниципальных учреждениях округа с информацией о предоставляемых услугах.	01	13	15 0 05 22140	-	13 400,00	10 000,00	10 000,00
Закупка товаров, работ и услуг для обеспечения государственных (муниципальных) нужд	01	13	15 0 05 22140	200	13 400,00	10 000,00	10 000,00

Муниципальная программа Шпаковского муниципального округа Ставропольского края "Профилактика терроризма, а также минимизация и (или) ликвидация последствий его проявлений"	01	13	20 0 00 00000	-	2 061 163,16	105 263,16	105 263,16
Основное мероприятие "Проведение разъяснительной, пропагандистской, культурно-массовой и спортивной работы с населением, направленной на формирование у граждан неприятия идеологии терроризма, повышение бдительности при нахождении в местах массового пребывания людей, умение действовать при угрозе и (или) совершении террористического акта"	01	13	20 0 02 00000	-	2 061 163,16	105 263,16	105 263,16
Реализация мероприятий на создание условий для обеспечения антитеррористической безопасности граждан в местах массового пребывания людей на территории муниципальных образований за счет средств местного бюджета	01	13	20 0 02 20130	-	1 075 000,00	0,00	0,00
Закупка товаров, работ и услуг для обеспечения государственных (муниципальных) нужд	01	13	20 0 02 20130	200	1 075 000,00	0,00	0,00
Проведение информационно-пропагандистских мероприятий, направленных на профилактику идеологии терроризма за счет средств местного бюджета	01	13	20 0 02 22290	-	880 900,00	0,00	0,00
Закупка товаров, работ и услуг для обеспечения государственных (муниципальных) нужд	01	13	20 0 02 22290	200	880 900,00	0,00	0,00
Проведение информационно-пропагандистских мероприятий, направленных на профилактику идеологии терроризма	01	13	20 0 02 S7730	-	105 263,16	105 263,16	105 263,16
Закупка товаров, работ и услуг для обеспечения государственных (муниципальных) нужд	01	13	20 0 02 S7730	200	105 263,16	105 263,16	105 263,16
Муниципальная программа Шпаковского муниципального округа Ставропольского края "Профилактика правонарушений, незаконного потребления наркотических средств и психотропных веществ, наркомании, совершенствование деятельности добровольных народных дружин"	01	13	21 0 00 00000	-	6 758 708,07	6 174 300,00	6 174 300,00
Основное мероприятие "Оказание содействия органам правопорядка, органам местного самоуправления Шпаковского округа в обеспечении охраны общественного порядка, в том числе при проведении спортивных, зрелищных и иных массовых мероприятий"	01	13	21 0 03 00000	-	30 000,00	30 000,00	30 000,00
Создание действенной системы социальной профилактики правонарушений, направленной на предупреждение мошенничеств в отношении граждан, уличной "пьяной" преступности	01	13	21 0 03 22440	-	30 000,00	30 000,00	30 000,00
Закупка товаров, работ и услуг для обеспечения государственных (муниципальных) нужд	01	13	21 0 03 22440	200	30 000,00	30 000,00	30 000,00
Основное мероприятие "Содержание в технически исправном состоянии системы видеонаблюдения и ее дальнейшее развитие для обеспечения контроля в общественных местах, местах с повышенной криминогенной обстановкой"	01	13	21 0 05 00000	-	6 484 408,07	5 900 000,00	5 900 000,00
Расходы на содержание в технически исправном состоянии системы видеонаблюдения и ее дальнейшее развитие для обеспечения контроля в общественных местах, местах с повышенной криминогенной обстановкой	01	13	21 0 05 22430	-	6 484 408,07	5 900 000,00	5 900 000,00
Закупка товаров, работ и услуг для обеспечения государственных (муниципальных) нужд	01	13	21 0 05 22430	200	6 484 408,07	5 900 000,00	5 900 000,00
Основное мероприятие "Организация работы по вовлечению граждан в ряды народных дружинников, общественных объединений правоохранительной направленности, по разработке мер различного стимулирования, направленных на повышение статуса народного дружинника"	01	13	21 0 07 00000	-	180 900,00	180 900,00	180 900,00
Расходы на организацию работы по вовлечению граждан в ряды народных дружинников, общественных объединений правоохранительной направленности, по разработке мер различного стимулирования, направленных на повышение статуса народного дружинника	01	13	21 0 07 22450	-	180 900,00	180 900,00	180 900,00
Закупка товаров, работ и услуг для обеспечения государственных (муниципальных) нужд	01	13	21 0 07 22450	200	90 900,00	90 900,00	90 900,00
Социальное обеспечение и иные выплаты населению	01	13	21 0 07 22450	300	90 000,00	90 000,00	90 000,00
Основное мероприятие "Повышение эффективности профилактики употребления наркотических средств, алкогольных напитков и психотропных веществ среди несовершеннолетних и молодежи, пропаганда здорового образа жизни"	01	13	21 0 09 00000	-	63 400,00	63 400,00	63 400,00
Расходы на повышение эффективности профилактики употребления наркотических средств, алкогольных напитков и психотропных веществ среди несовершеннолетних и молодежи, пропаганда здорового образа жизни	01	13	21 0 09 22460	-	63 400,00	63 400,00	63 400,00
Закупка товаров, работ и услуг для обеспечения государственных (муниципальных) нужд	01	13	21 0 09 22460	200	63 400,00	63 400,00	63 400,00
Непрограммные расходы на обеспечение деятельности органов местного самоуправления	01	13	50 0 00 00000	-	89 817 961,89	71 233 610,17	71 233 610,17
Непрограммные расходы в рамках обеспечения деятельности Думы Шпаковского муниципального округа Ставропольского края	01	13	50 2 00 00000	-	7 498 106,13	4 499 000,15	4 499 000,15
Расходы, связанные с общегосударственным управлением	01	13	50 2 00 10240	-	7 498 106,13	4 499 000,15	4 499 000,15
Расходы на выплаты персоналу в целях обеспечения выполнения функций государственными (муниципальными) органами, казенными учреждениями, органами управления государственными внебюджетными фондами	01	13	50 2 00 10240	100	2 547 243,32	2 648 832,00	2 648 832,00
Закупка товаров, работ и услуг для обеспечения государственных (муниципальных) нужд	01	13	50 2 00 10240	200	4 947 512,81	1 850 168,15	1 850 168,15
Иные бюджетные ассигнования	01	13	50 2 00 10240	800	3 350,00	0,00	0,00
Непрограммные расходы на обеспечение деятельности территориального отдела администрации Шпаковского муниципального округа Ставропольского края	01	13	50 5 00 00000	-	82 319 855,76	66 734 610,02	66 734 610,02
Расходы на обеспечение функций органов местного самоуправления	01	13	50 5 00 10010	-	5 713 599,92	6 048 550,74	6 048 550,74
Расходы на выплаты персоналу в целях обеспечения выполнения функций государственными (муниципальными) органами, казенными учреждениями, органами управления государственными внебюджетными фондами	01	13	50 5 00 10010	100	1 747 292,02	2 031 120,00	2 031 120,00
Закупка товаров, работ и услуг для обеспечения государственных (муниципальных) нужд	01	13	50 5 00 10010	200	3 784 936,05	3 825 030,84	3 825 030,84
Иные бюджетные ассигнования	01	13	50 5 00 10010	800	181 371,85	192 399,90	192 399,90
Расходы на выплаты по оплате труда работников органов местного самоуправления	01	13	50 5 00 10020	-	49 672 783,34	55 385 456,40	55 385 456,40
Расходы на выплаты персоналу в целях обеспечения выполнения функций государственными (муниципальными) органами, казенными учреждениями, органами управления государственными внебюджетными фондами	01	13	50 5 00 10020	100	49 672 783,34	55 385 456,40	55 385 456,40
Расходы на обеспечение гарантий муниципальных служащих в соответствии с нормативными актами Шпаковского муниципального округа	01	13	50 5 00 10050	-	403 255,44	0,00	0,00
Расходы на выплаты персоналу в целях обеспечения выполнения функций государственными (муниципальными) органами, казенными учреждениями, органами управления государственными внебюджетными фондами	01	13	50 5 00 10050	100	403 255,44	0,00	0,00
Проведение ремонта, восстановление и реставрация воинских захоронений, памятников и мемориальных комплексов, увековечивающих память погибших в годы Гражданской и Великой Отечественной войн	01	13	50 5 00 10200	-	9 578 814,27	0,00	0,00
Закупка товаров, работ и услуг для обеспечения государственных (муниципальных) нужд	01	13	50 5 00 10200	200	9 578 814,27	0,00	0,00
Расходы, связанные с общегосударственным управлением	01	13	50 5 00 10240	-	16 951 402,79	5 300 602,88	5 300 602,88
Закупка товаров, работ и услуг для обеспечения государственных (муниципальных) нужд	01	13	50 5 00 10240	200	5 412 574,26	1 738 636,85	1 738 636,85
Иные бюджетные ассигнования	01	13	50 5 00 10240	800	11 538 828,53	3 561 966,03	3 561 966,03
Реализация полномочий в сфере установленных функций органов местного самоуправления	01	13	51 0 00 00000	-	184 808 164,05	98 490 395,59	98 490 395,59
Непрограммные расходы, связанные с общегосударственным управлением, а также расходы на обеспечение деятельности органов местного самоуправления, муниципальных учреждений	01	13	51 3 00 00000	-	184 808 164,05	98 490 395,59	98 490 395,59
Расходы на обеспечение гарантий муниципальных служащих в соответствии с нормативными актами Шпаковского муниципального округа	01	13	51 3 00 10050	-	2 527 620,77	0,00	0,00
Расходы на выплаты персоналу в целях обеспечения выполнения функций государственными (муниципальными) органами, казенными учреждениями, органами управления государственными внебюджетными фондами	01	13	51 3 00 10050	100	2 527 620,77	0,00	0,00
Расходы, связанные с общегосударственным управлением	01	13	51 3 00 10240	-	37 618 526,88	3 347 173,42	3 347 173,42
Закупка товаров, работ и услуг для обеспечения государственных (муниципальных) нужд	01	13	51 3 00 10240	200	5 206 374,16	2 845 250,74	2 845 250,74
Иные бюджетные ассигнования	01	13	51 3 00 10240	800	32 412 152,72	501 922,68	501 922,68
Расходы на обеспечение функций многофункционального центра	01	13	51 3 00 10310	-	40 186 409,90	37 631 003,06	37 631 003,06
Расходы на выплаты персоналу в целях обеспечения выполнения функций государственными (муниципальными) органами, казенными учреждениями, органами управления государственными внебюджетными фондами	01	13	51 3 00 10310	100	32 239 860,14	31 908 791,14	31 908 791,14
Закупка товаров, работ и услуг для обеспечения государственных (муниципальных) нужд	01	13	51 3 00 10310	200	7 480 449,76	5 241 199,40	5 241 199,40
Иные бюджетные ассигнования	01	13	51 3 00 10310	800	466 100,00	481 012,52	481 012,52
Расходы на осуществление полномочий по созданию, содержанию и организации деятельности аварийно-спасательных служб	01	13	51 3 00 10440	-	2 210 000,00	2 210 000,00	2 210 000,00
Закупка товаров, работ и услуг для обеспечения государственных (муниципальных) нужд	01	13	51 3 00 10440	200	2 210 000,00	2 210 000,00	2 210 000,00
Расходы на обеспечение функций Управления централизации закупок	01	13	51 3 00 10510	-	4 880 411,21	4 880 411,21	4 880 411,21
Расходы на выплаты персоналу в целях обеспечения выполнения функций государственными (муниципальными) органами, казенными учреждениями, органами управления государственными внебюджетными фондами	01	13	51 3 00 10510	100	4 776 510,85	4 776 510,85	4 776 510,85
Закупка товаров, работ и услуг для обеспечения государственных (муниципальных) нужд	01	13	51 3 00 10510	200	103 900,36	103 900,36	103 900,36
Расходы на обеспечение деятельности МКУ "Центр административно-хозяйственного обеспечения администрации Шпаковского муниципального округа Ставропольского края"	01	13	51 3 00 10610	-	91 931 117,60	47 056 123,91	47 056 123,91
Расходы на выплаты персоналу в целях обеспечения выполнения функций государственными (муниципальными) органами, казенными учреждениями, органами управления государственными внебюджетными фондами	01	13	51 3 00 10610	100	42 378 571,24	31 736 865,83	31 736 865,83
Закупка товаров, работ и услуг для обеспечения государственных (муниципальных) нужд	01	13	51 3 00 10610	200	49 331 737,54	15 195 449,26	15 195 449,26
Иные бюджетные ассигнования	01	13	51 3 00 10610	800	220 808,82	123 808,82	123 808,82
Расходы на проведение мероприятий по преобразованию муниципальных образований	01	13	51 3 00 28300	-	1 087 618,03	0,00	0,00
Закупка товаров, работ и услуг для обеспечения государственных (муниципальных) нужд	01	13	51 3 00 28300	200	40 620,00	0,00	0,00
Иные бюджетные ассигнования	01	13	51 3 00 28300	800	1 046 998,03	0,00	0,00
Мероприятия в области обращения с животными безвладельцев	01	13	51 3 00 70140	-	1 232 976,15	1 007 428,03	1 007 428,03
Расходы на выплаты персоналу в целях обеспечения выполнения функций государственными (муниципальными) органами, казенными учреждениями, органами управления государственными внебюджетными фондами	01	13	51 3 00 70140	100	374 291,95	303 479,95	303 479,95
Закупка товаров, работ и услуг для обеспечения государственных (муниципальных) нужд	01	13	51 3 00 70140	200	858 684,20	703 948,08	703 948,08
Осуществление выплаты лицам, входящим в муниципальные управленческие команды Ставропольского края, поощрения за достижение в 2024 году показателей деятельности исполнительных органов субъектов Российской Федерации	01	13	51 3 00 75490	-	502 768,70	0,00	0,00
Расходы на выплаты персоналу в целях обеспечения выполнения функций государственными (муниципальными) органами, казенными учреждениями, органами управления государственными внебюджетными фондами	01	13	51 3 00 75490	100	502 768,70	0,00	0,00
Обеспечение деятельности депутатов Думы Ставропольского края и их помощников в избирательных округах	01	13	51 3 00 76610	-	2 594 714,81	2 322 255,96	2 322 255,96
Расходы на выплаты персоналу в целях обеспечения выполнения функций государственными (муниципальными) органами, казенными учреждениями, органами управления государственными внебюджетными фондами	01	13	51 3 00 76610	100	2 574 459,21	1 932 345,07	1 932 345,07
Закупка товаров, работ и услуг для обеспечения государственных (муниципальных) нужд	01	13	51 3 00 76610	200	20 255,60	389 910,89	389 910,89
Осуществление отдельных государственных полномочий Ставропольского края по созданию и организации деятельности административных комиссий	01	13	51 3 00 76930	-	36 000,00	36 000,00	36 000,00
Закупка товаров, работ и услуг для обеспечения государственных (муниципальных) нужд	01	13	51 3 00 76930	200	36 000,00	36 000,00	36 000,00
Обеспечение деятельности комитета по градостроительству, земельным и имущественным отношениям администрации Шпаковского муниципального округа Ставропольского края	01	13	52 0 00 00000	-	119 190 337,25	43 932 024,16	43 932 024,16
Непрограммные расходы в рамках обеспечения деятельности комитета по градостроительству, земельным и имущественным отношениям администрации Шпаковского муниципального округа Ставропольского края	01	13	52 1 00 00000	-	119 190 337,25	43 932 024,16	43 932 024,16
Расходы на обеспечение функций органов местного самоуправления	01	13	52 1 00 10010	-	923 726,06	1 046 808,00	1 046 808,00
Расходы на выплаты персоналу в целях обеспечения выполнения функций государственными (муниципальными) органами, казенными учреждениями, органами управления государственными внебюджетными фондами	01	13	52 1 00 10010	100	923 726,06	1 046 808,00	1 046 808,00
Расходы на выплаты по оплате труда работников органов местного самоуправления	01	13	52 1 00 10020	-	30 159 503,24	30 036 421,30	30 036 421,30
Расходы на выплаты персоналу в целях обеспечения выполнения функций государственными (муниципальными) органами, казенными учреждениями, органами управления государственными внебюджетными фондами	01	13	52 1 00 10020	100	30 159 503,24	30 036 421,30	30 036 421,30
Расходы, связанные с общегосударственным управлением	01	13	52 1 00 10240	-	45 730 997,21	6 278 433,84	6 278 433,84
Закупка товаров, работ и услуг для обеспечения государственных (муниципальных) нужд	01	13	52 1 00 10240	200	4 450 435,23	967 872,04	967 872,04
Капитальные вложения в объекты государственной (муниципальной) собственности	01	13	52 1 00 10240	400	38 962 740,00	0,00	0,00
Иные бюджетные ассигнования	01	13	52 1 00 10240	800	2 317 821,98	5 310 561,80	5 310 561,80
Расходы на осуществление полномочий по градостроительству и архитектуре	01	13	52 1 00 10450	-	30 030 229,85	996 841,51	996 841,51
Закупка товаров, работ и услуг для обеспечения государственных (муниципальных) нужд	01	13	52 1 00 10450	200	6 031 229,85	996 841,51	996 841,51
Капитальные вложения в объекты государственной (муниципальной) собственности	01	13	52 1 00 10450	400	23 999 000,00	0,00	0,00
Управление муниципальной собственностью Шпаковского муниципального округа Ставропольского края в области имущественных отношений	01	13	52 1 00 10470	-	12 235 880,89	5 573 519,51	5 573 519,51
Закупка товаров, работ и услуг для обеспечения государственных (муниципальных) нужд	01	13	52 1 00 10470	200	12 235 880,89	5 573 519,51	5 573 519,51
Оценка объектов оценки, услуги по предоставлению информации о стоимости земельного участка или иной её стоимости	01	13	52 1 00 10480	-	110 000,00	0,00	0,00
Закупка товаров, работ и услуг для обеспечения государственных (муниципальных) нужд	01	13	52 1 00 10480	200	110 000,00	0,00	0,00
Обеспечение деятельности финансового управления администрации Шпаковского муниципального округа Ставропольского края	01	13	53 0 00 00000	-	130 960,16	128 000,00	128 000,00
Непрограммные расходы в рамках обеспечения деятельности финансового управления администрации Шпаковского муниципального округа Ставропольского края	01	13	53 1 00 00000	-	130 960,16	128 000,00	128 000,00
Расходы, связанные с общегосударственным управлением	01	13	53 1 00 10240	-	130 960,16	128 000,00	128 000,00
Закупка товаров, работ и услуг для обеспечения государственных (муниципальных) нужд	01	13	53 1 00 10240	200	128 000,00	128 000,00	128 000,00
Социальное обеспечение и иные выплаты населению	01	13	53 1 00 10240	300	2 960,16	0,00	0,00
Обеспечение деятельности управления труда и социальной защиты населения администрации Шпаковского муниципального округа Ставропольского края	01	13	56 0 00 00000	-	120 300,00	0,00	0,00
Непрограммные расходы в рамках обеспечения деятельности управления труда и социальной защиты населения администрации Шпаковского муниципального округа Ставропольского края	01	13	56 1 00 00000	-	120 300,00	0,00	0,00
Расходы, связанные с общегосударственным управлением	01	13	56 1 00 10240	-	120 300,00	0,00	0,00
Иные бюджетные ассигнования	01	13	56 1 00 10240	800	120 300,00	0,00	0,00
НАЦИОНАЛЬНАЯ ОБОРОНА	02	-	-	-	72 938 021,48	5 467 244,63	5 654 558,68
Мобилизационная и вневойсковая подготовка	02	03	-	-	72 938 021,48	5 467 244,63	5 654 558,68
Непрограммные расходы на обеспечение деятельности органов местного самоуправления	02	03	50 0 00 00000	-	5 053 021,48	5 467 244,63	5 654 558,68
Непрограммные расходы на обеспечение деятельности территориального отдела администрации Шпаковского муниципального округа Ставропольского края	02	03	50 5 00 00000	-	5 053 021,48	5 467 244,63	5 654 558,68
Осуществление первичного воинского учета органами местного самоуправления муниципальных и городских округов	02	03	50 5 00 51180	-	5 053 021,48	5 467 244,63	5 654 558,68
Расходы на выплаты персоналу в целях обеспечения выполнения функций государственными (муниципальными) органами, казенными учреждениями, органами управления государственными внебюджетными фондами	02	03	50 5 00 51180	100	4 953 937,21	5 467 244,63	5 654 558,68
Закупка товаров, работ и услуг для обеспечения государственных (муниципальных) нужд	02	03	50 5 00 51180	200	99 084,27	0,00	0,00
Реализация полномочий в сфере установленных функций органов местного самоуправления	02	03	51 0 00 00000	-	67 885 000,00	0,00	0,00
Непрограммные расходы, связанные с общегосударственным управлением, а также расходы на обеспечение деятельности органов местного самоуправления, муниципальных учреждений	02	03	51 3 00 00000	-	67 885 000,00	0,00	0,00
Финансовое обеспечение реализации мероприятий, связанных с призывом граждан Российской Федерации на военную службу по частичной мобилизации в Вооруженные Силы Российской Федерации	02	03	51 3 00 26903	-	67 885 000,00	0,00	0,00
Закупка товаров, работ и услуг для обеспечения государственных (муниципальных) нужд	02	03	51 3 00 26903	200	67 885 000,00	0,00	0,00
НАЦИОНАЛЬНАЯ БЕЗОПАСНОСТЬ И ПРАВООХРАНИТЕЛЬНАЯ ДЕЯТЕЛЬНОСТЬ	03	-	-	-	22 412 815,00	16 855 029,62	16 855 029,62
Защита населения и территории от чрезвычайных ситуаций природного и техногенного характера, пожарная безопасность	03	10	-	-	22 412 815,00	16 855 029,62	16 855 029,62
Муниципальная программа Шпаковского муниципального округа Ставропольского края "Предупреждение и ликвидация последствий чрезвычайных ситуаций природного и техногенного характера, реализация мер пожарной безопасности, безопасности на водных объектах и развитие гражданской обороны"	03	10	06 0 00 00000	-	7 765 610,38	2 395 100,00	2 395 100,00
Основное мероприятие "Повышение уровня защищенности населения и территорий Шпаковского округа от чрезвычайных ситуаций и пожаров"	03	10	06 0 01 00000	-	7 765 610,38	2 359 100,00	2 359 100,00
Совершенствование, развитие, переоснащение муниципальной системы оповещения Шпаковского муниципального округа	03	10	06 0 01 20030	-	5 682 204,50	328 500,00	328 500,00
Закупка товаров, работ и услуг для обеспечения государственных (муниципальных) нужд	03	10	06 0 01 20030	200	5 682 204,50	328 500,00	328 500,00
Выполнение мероприятий по обеспечению пожарной безопасности на территории Шпаковского муниципального округа	03	10	06 0 01 20040	-	1 561 066,88	1 929 800,00	1 929 800,00
Закупка товаров, работ и услуг для обеспечения государственных (муниципальных) нужд	03	10	06 0 01 20040	200	1 561 066,88	1 929 800,00	1 929 800,00
Содержание муниципальной системы оповещения Шпаковского муниципального округа	03	10	06 0 01 20080	-	522 339,00	100 800,00	100 800,00
Закупка товаров, работ и услуг для обеспечения государственных (муниципальных) нужд	03	10	06 0 01 20080	200	522 339,00	100 800,00	100 800,00
Основное мероприятие "Повышение безопасности людей, минимизация происшествий на водных объектах, расположенных на территории Шпаковского муниципального округа"	03	10	06 0 03 00000	-	0,00	36 000,00	36 000,00
Оборудование и содержание мест массового отдыха населения на водных объектах Шпаковского муниципального округа	03	10	06 0 03 20070	-	0,00	36 000,00	36 000,00
Закупка товаров, работ и услуг для обеспечения государственных (муниципальных) нужд	03	10	06 0 03 20070	200	0,00	36 000,00	36 000,00
Реализация полномочий в сфере установленных функций органов местного самоуправления	03	10	51 0 00 00000	-	14 647 204,62	14 459 929,62	14 459 929,62
Непрограммные расходы, связанные с общегосударственным управлением, а также расходы на обеспечение деятельности органов местного самоуправления, муниципальных учреждений	03	10	51 3 00 00000	-	14 647 204,62	14 459 929,62	14 459 929,62
Обеспечение деятельности (оказание услуг) поисковых и аварийно - спасательных учреждений	03	10	51 3 00 11080	-	14 647 204,62	14 459 929,62	14 459 929,62
Расходы на выплаты персоналу в целях обеспечения выполнения функций государственными (муниципальными) органами, казенными учреждениями, органами управления государственными внебюджетными фондами	03	10	51 3 00 11080	100	12 725 359,90	12 725 359,90	12 725 359,90
Закупка товаров, работ и услуг для обеспечения государственных (муниципальных) нужд	03	10	51 3 00 11080	200	1 921 844,72	1 734 569,72	1 734 569,72
НАЦИОНАЛЬНАЯ ЭКОНОМИКА	04	-	-	-	777 964 887,99	377 886 756,33	171 466 056,33
Сельское хозяйство и рыболовство	04	05	-	-	471 355,57	471 355,57	471 355,57
Муниципальная программа Шпаковского муниципального округа Ставропольского края "Развитие сельского хозяйства"	04	05	08 0 00 00000	-	471 355,57	471 355,57	471 355,57
Основное мероприятие "Проведение мероприятий по борьбе с иксодовыми клещами на территории Шпаковского округа"	04	05	08 0 02 00000	-	471 355,57	471 355,57	471 355,57
Организация и проведение мероприятий по борьбе с иксодовыми клещами-переносчиками Крымской геморрагической лихорадки в природных биотопах (на пастбищах)	04	05	08 0 02 76540	-	471 355,57	471 355,57	471 355,57

Закупка товаров, работ и услуг для обеспечения государственных (муниципальных) нужд	04	05	08 0 02 76540	200	471 355,57	471 355,57	471 355,57
Транспорт	04	08	-	-	8 671 283,06	15 010 310,00	0,00
Муниципальная программа Шпаковского муниципального округа Ставропольского края "Развитие транспортной системы и обеспечение безопасности дорожного движения"	04	08	07 0 00 00000	-	8 671 283,06	15 010 310,00	0,00
Организация регулярных перевозок по муниципальным маршрутам регулярных перевозок	04	08	07 0 21 00000	-	8 671 283,06	15 010 310,00	0,00
Расходы на осуществление регулярных перевозок пассажиров и багажа автомобильным транспортом по регулируемым тарифам	04	08	07 0 21 23280	-	8 671 283,06	15 010 310,00	0,00
Закупка товаров, работ и услуг для обеспечения государственных (муниципальных) нужд	04	08	07 0 21 23280	200	8 671 283,06	15 010 310,00	0,00
Дорожное хозяйство (дорожные фонды)	04	09	-	-	768 822 249,36	362 405 090,76	170 994 700,76
Муниципальная программа Шпаковского муниципального округа Ставропольского края "Развитие транспортной системы и обеспечение безопасности дорожного движения"	04	09	07 0 00 00000	-	768 822 249,36	362 405 090,76	170 994 700,76
Основное мероприятие "Содержание автомобильных дорог общего пользования местного значения"	04	09	07 0 01 00000	-	210 617 022,66	145 124 283,97	146 259 283,97
Расходы на содержание автомобильных дорог общего пользования, находящихся в собственности Шпаковского муниципального округа	04	09	07 0 01 9Д101	-	164 276 782,28	134 406 763,97	135 541 763,97
Закупка товаров, работ и услуг для обеспечения государственных (муниципальных) нужд	04	09	07 0 01 9Д101	200	164 276 782,28	134 406 763,97	135 541 763,97
Расходы на нанесение дорожной разметки, обслуживание и ремонт светофорных объектов, остановок, обустройство дорог средствами организации дорожного движения	04	09	07 0 01 9Д103	-	46 340 240,38	10 717 520,00	10 717 520,00
Закупка товаров, работ и услуг для обеспечения государственных (муниципальных) нужд	04	09	07 0 01 9Д103	200	46 340 240,38	10 717 520,00	10 717 520,00
Основное мероприятие "Ремонт и устройство тротуаров"	04	09	07 0 11 00000	-	26 290 488,57	0,00	0,00
Ремонт и устройство тротуаров	04	09	07 0 11 9Д104	-	26 290 488,57	0,00	0,00
Закупка товаров, работ и услуг для обеспечения государственных (муниципальных) нужд	04	09	07 0 11 9Д104	200	26 290 488,57	0,00	0,00
Основное мероприятие "Капитальной ремонт и ремонт автомобильных дорог общего пользования местного значения"	04	09	07 0 12 00000	-	286 739 132,00	79 045 390,00	0,00
Капитальный ремонт и ремонт автомобильных дорог общего пользования местного значения	04	09	07 0 12 SД005	-	286 739 132,00	79 045 390,00	0,00
Закупка товаров, работ и услуг для обеспечения государственных (муниципальных) нужд	04	09	07 0 12 SД005	200	286 739 132,00	79 045 390,00	0,00
Основное мероприятие "Строительный контроль при выполнении работ по капитальному ремонту и ремонту автомобильных дорог общего пользования местного значения Шпаковского муниципального округа"	04	09	07 0 14 00000	-	5 395 375,28	4 055 941,00	4 055 941,00
Расходы на обеспечение мероприятий по строительному контролю при выполнении работ по капитальному ремонту и ремонту автомобильных дорог общего пользования местного значения Шпаковского муниципального округа	04	09	07 0 14 9Д106	-	5 395 375,28	4 055 941,00	4 055 941,00
Закупка товаров, работ и услуг для обеспечения государственных (муниципальных) нужд	04	09	07 0 14 9Д106	200	5 395 375,28	2 559 342,26	4 055 941,00
Капитальные вложения в объекты государственной (муниципальной) собственности	04	09	07 0 14 9Д106	400	0,00	1 496 598,74	0,00
Основное мероприятие "Обеспечение транспортной безопасности объектов дорожного хозяйства"	04	09	07 0 17 00000	-	570 000,00	320 000,00	320 000,00
Расходы на оснащение, замену и содержание технических средств обеспечения транспортной безопасности, проведения оценки транспортной безопасности и разработка документов в области транспортной безопасности	04	09	07 0 17 9Д501	-	570 000,00	320 000,00	320 000,00
Закупка товаров, работ и услуг для обеспечения государственных (муниципальных) нужд	04	09	07 0 17 9Д501	200	570 000,00	320 000,00	320 000,00
Основное мероприятие "Ремонт автомобильных дорог"	04	09	07 0 18 00000	-	144 416 180,97	20 359 475,79	20 359 475,79
Выполнение работ по изготовлению сметной документации, проведение экспертизы, ремонт автомобильных дорог, отсыпка инертными материалами и профилировка проезжей части	04	09	07 0 18 9Д107	-	144 416 180,97	20 359 475,79	20 359 475,79
Закупка товаров, работ и услуг для обеспечения государственных (муниципальных) нужд	04	09	07 0 18 9Д107	200	144 416 180,97	20 359 475,79	20 359 475,79
Основное мероприятие "Строительство и реконструкция автомобильных дорог общего пользования местного значения"	04	09	07 0 20 00000	-	94 794 049,88	113 500 000,00	0,00
Выполнение работ по изготовлению документации, проведение экспертизы и прочих услуг в рамках строительства и реконструкции автомобильных дорог общего пользования местного значения	04	09	07 0 20 9Д108	-	50 000,00	0,00	0,00
Капитальные вложения в объекты государственной (муниципальной) собственности	04	09	07 0 20 9Д108	400	50 000,00	0,00	0,00
Строительство и реконструкция автомобильных дорог общего пользования местного значения	04	09	07 0 20 SД004	-	94 744 049,88	113 500 000,00	0,00
Капитальные вложения в объекты государственной (муниципальной) собственности	04	09	07 0 20 SД004	400	94 744 049,88	113 500 000,00	0,00
ЖИЛИЩНО-КОММУНАЛЬНОЕ ХОЗЯЙСТВО	05	-	-	-	392 510 626,99	296 444 995,30	254 067 932,22
Благоустройство	05	03	-	-	376 754 516,94	272 888 420,30	230 511 357,22
Муниципальная программа Шпаковского муниципального округа Ставропольского края "Благоустройство Шпаковского муниципального округа"	05	03	04 0 00 00000	-	212 920 550,03	132 183 864,10	89 806 801,02
Подпрограмма "Организация и содержание мест захоронений на территории Шпаковского муниципального округа"	05	03	04 1 00 00000	-	14 062 277,22	5 211 015,00	5 211 015,00
Основное мероприятие "Организация и содержание мест захоронения"	05	03	04 1 01 00000	-	14 062 277,22	5 211 015,00	5 211 015,00
Расходы на организацию и содержание мест захоронения	05	03	04 1 01 10170	-	14 062 277,22	5 211 015,00	5 211 015,00
Закупка товаров, работ и услуг для обеспечения государственных (муниципальных) нужд	05	03	04 1 01 10170	200	14 062 277,22	5 211 015,00	5 211 015,00
Подпрограмма "Содержание территорий Шпаковского муниципального округа"	05	03	04 2 00 00000	-	72 628 101,26	63 164 858,78	20 787 795,70
Основное мероприятие "Благоустройство общественных территорий"	05	03	04 2 01 00000	-	68 615 661,30	59 547 833,78	17 170 770,70
Расходы на выполнение прочих мероприятий по благоустройству	05	03	04 2 01 10180	-	68 615 661,30	59 547 833,78	17 170 770,70
Закупка товаров, работ и услуг для обеспечения государственных (муниципальных) нужд	05	03	04 2 01 10180	200	68 615 661,30	59 547 833,78	17 170 770,70
Основное мероприятие "Озеленение общественных территорий"	05	03	04 2 02 00000	-	4 012 439,96	3 617 025,00	3 617 025,00
Расходы на выполнение мероприятий по озеленению	05	03	04 2 02 10160	-	4 012 439,96	3 617 025,00	3 617 025,00
Закупка товаров, работ и услуг для обеспечения государственных (муниципальных) нужд	05	03	04 2 02 10160	200	4 012 439,96	3 617 025,00	3 617 025,00
Подпрограмма "Чистый Шпаковский муниципальный округ"	05	03	04 3 00 00000	-	12 525 454,49	0,00	0,00
Основное мероприятие "Ликвидация несанкционированных (стихийных) свалок"	05	03	04 3 01 00000	-	2 368 015,25	0,00	0,00
Расходы на ликвидацию несанкционированных (стихийных) свалок	05	03	04 3 01 10150	-	2 368 015,25	0,00	0,00
Закупка товаров, работ и услуг для обеспечения государственных (муниципальных) нужд	05	03	04 3 01 10150	200	2 368 015,25	0,00	0,00
Основное мероприятие "Организация, содержание и обустройство мест (площадок) накопления твердых коммунальных отходов"	05	03	04 3 02 00000	-	10 157 439,24	0,00	0,00
Расходы на организацию, содержание и обустройство мест (площадок) накопления твердых коммунальных отходов	05	03	04 3 02 10210	-	10 157 439,24	0,00	0,00
Закупка товаров, работ и услуг для обеспечения государственных (муниципальных) нужд	05	03	04 3 02 10210	200	10 157 439,24	0,00	0,00
Подпрограмма "Организация и содержание уличного освещения на территории Шпаковского муниципального округа"	05	03	04 4 00 00000	-	88 311 792,37	63 807 990,32	63 807 990,32
Основное мероприятие "Содержание уличного освещения"	05	03	04 4 01 00000	-	88 311 792,37	63 807 990,32	63 807 990,32
Расходы на выполнение мероприятий по содержанию уличного освещения	05	03	04 4 01 10140	-	88 311 792,37	63 807 990,32	63 807 990,32
Закупка товаров, работ и услуг для обеспечения государственных (муниципальных) нужд	05	03	04 4 01 10140	200	88 311 792,37	63 807 990,32	63 807 990,32
Подпрограмма "Развитие жилищно-коммунального хозяйства"	05	03	04 5 00 00000	-	25 392 924,69	0,00	0,00
Основное мероприятие "Реализация мероприятий по благоустройству территорий в муниципальных округах и городских округах"	05	03	04 5 01 00000	-	3 426 258,02	0,00	0,00
Реализация мероприятий по благоустройству территорий в муниципальных округах за счет средств местного бюджета	05	03	04 5 01 10190	-	572 298,02	0,00	0,00
Закупка товаров, работ и услуг для обеспечения государственных (муниципальных) нужд	05	03	04 5 01 10190	200	572 298,02	0,00	0,00
Реализация мероприятий по благоустройству детских площадок в муниципальных округах и городских округах	05	03	04 5 01 S0030	-	2 853 960,00	0,00	0,00
Закупка товаров, работ и услуг для обеспечения государственных (муниципальных) нужд	05	03	04 5 01 S0030	200	2 853 960,00	0,00	0,00
Основное мероприятие "Приобретение и обслуживание коммунальной и специализированной техники"	05	03	04 5 02 00000	-	21 966 666,67	0,00	0,00
Приобретение специализированной техники и оборудования для муниципальных нужд за счет средств местного бюджета	05	03	04 5 02 10260	-	913 333,34	0,00	0,00
Закупка товаров, работ и услуг для обеспечения государственных (муниципальных) нужд	05	03	04 5 02 10260	200	913 333,34	0,00	0,00
Приобретение специализированной техники и оборудования для муниципальных нужд муниципальных образований	05	03	04 5 02 S8950	-	21 053 333,33	0,00	0,00
Закупка товаров, работ и услуг для обеспечения государственных (муниципальных) нужд	05	03	04 5 02 S8950	200	21 053 333,33	0,00	0,00
Муниципальная программа Шпаковского муниципального округа Ставропольского края "Энергосбережение и повышение энергетической эффективности"	05	03	12 0 00 00000	-	71 528 915,57	80 881 135,25	80 881 135,25
Основное мероприятие "Энергосбережение и повышение энергетической эффективности использования энергетических ресурсов при эксплуатации объектов наружного освещения г. Михайловск Шпаковского муниципального округа"	05	03	12 0 08 00000	-	71 528 915,57	80 881 135,25	80 881 135,25
Реализация мероприятий по энергосбережению и повышению энергетической эффективности использования энергетических ресурсов при эксплуатации объектов наружного освещения	05	03	12 0 08 21640	-	71 528 915,57	80 881 135,25	80 881 135,25
Закупка товаров, работ и услуг для обеспечения государственных (муниципальных) нужд	05	03	12 0 08 21640	200	71 528 915,57	80 881 135,25	80 881 135,25
Муниципальная программа Шпаковского муниципального округа Ставропольского края "Развитие инициативного бюджетирования"	05	03	17 0 00 00000	-	5 320 572,44	0,00	0,00
Основное мероприятие "Реализация инициативных проектов Шпаковского муниципального округа, софинансируемых за счет средств бюджета Ставропольского края"	05	03	17 0 01 00000	-	3 298 567,84	0,00	0,00
Реализация инициативного проекта (Благоустройство общественной территории - устройство детской площадки по ул. Шолохова, 28 в х. Верхнеегорлыкский Шпаковского муниципального округа Ставропольского края) за счет поступлений инициативных платежей	05	03	17 0 01 2ИП04	-	207 000,00	0,00	0,00
Закупка товаров, работ и услуг для обеспечения государственных (муниципальных) нужд	05	03	17 0 01 2ИП04	200	207 000,00	0,00	0,00
Реализация инициативного проекта (Детская спортивная площадка по ул. 50 лет Победы № 32А в с. Верхнерусском Шпаковского муниципального округа Ставропольского края) за счет поступлений инициативных платежей	05	03	17 0 01 2ИП05	-	266 850,00	0,00	0,00
Закупка товаров, работ и услуг для обеспечения государственных (муниципальных) нужд	05	03	17 0 01 2ИП05	200	266 850,00	0,00	0,00
Реализация инициативного проекта (Ремонт спортивной площадки в с. Сенгилеевском Шпаковского муниципального округа Ставропольского края) за счет поступлений инициативных платежей	05	03	17 0 01 2ИП06	-	369 995,89	0,00	0,00
Закупка товаров, работ и услуг для обеспечения государственных (муниципальных) нужд	05	03	17 0 01 2ИП06	200	369 995,89	0,00	0,00
Реализация инициативного проекта (Благоустройство общественной территории - устройство детской площадки по ул. Шолохова, 28 в х. Верхнеегорлыкский Шпаковского муниципального округа Ставропольского края)	05	03	17 0 01 SИП04	-	1 112 956,50	0,00	0,00
Закупка товаров, работ и услуг для обеспечения государственных (муниципальных) нужд	05	03	17 0 01 SИП04	200	1 112 956,50	0,00	0,00
Реализация инициативного проекта (Детская спортивная площадка по ул. 50 лет Победы № 32А в с. Верхнерусском Шпаковского муниципального округа Ставропольского края)	05	03	17 0 01 SИП05	-	354 296,16	0,00	0,00
Закупка товаров, работ и услуг для обеспечения государственных (муниципальных) нужд	05	03	17 0 01 SИП05	200	354 296,16	0,00	0,00
Реализация инициативного проекта (Ремонт спортивной площадки в с. Сенгилеевском Шпаковского муниципального округа Ставропольского края)	05	03	17 0 01 SИП06	-	987 469,29	0,00	0,00
Закупка товаров, работ и услуг для обеспечения государственных (муниципальных) нужд	05	03	17 0 01 SИП06	200	987 469,29	0,00	0,00
Основное мероприятие "Реализация инициативных проектов Шпаковского муниципального округа"	05	03	17 0 02 00000	-	2 022 004,60	0,00	0,00
Реализация инициативного проекта (Устройство тротуара и парковочных мест по пер. Студенческому х. Демино Шпаковского муниципального округа Ставропольского края)	05	03	17 0 02 2ИП07	-	766 438,15	0,00	0,00
Закупка товаров, работ и услуг для обеспечения государственных (муниципальных) нужд	05	03	17 0 02 2ИП07	200	766 438,15	0,00	0,00
Реализация инициативного проекта (Устройство детской площадки по ул. Свердлова, з/у 46/1 в ст. Новомарьевской Шпаковского муниципального округа Ставропольского края)	05	03	17 0 02 2ИП08	-	1 255 566,45	0,00	0,00
Закупка товаров, работ и услуг для обеспечения государственных (муниципальных) нужд	05	03	17 0 02 2ИП08	200	1 255 566,45	0,00	0,00
Муниципальная программа Шпаковского муниципального округа Ставропольского края "Формирование современной городской среды"	05	03	22 0 00 00000	-	25 000 000,00	0,00	0,00
Реализация регионального проекта "Формирование комфортной городской среды"	05	03	22 0 И4 00000	-	25 000 000,00	0,00	0,00
Реализация программ формирования современной городской среды	05	03	22 0 И4 55550	-	25 000 000,00	0,00	0,00
Закупка товаров, работ и услуг для обеспечения государственных (муниципальных) нужд	05	03	22 0 И4 55550	200	25 000 000,00	0,00	0,00
Непрограммные расходы на обеспечение деятельности органов местного самоуправления	05	03	50 0 00 00000	-	1 469 607,62	0,00	0,00
Непрограммные расходы на обеспечение деятельности территориального отдела администрации Шпаковского муниципального округа Ставропольского края	05	03	50 5 00 00000	-	1 469 607,62	0,00	0,00
Проведение ремонта, восстановление и реставрация воинских захоронений, памятников и мемориальных комплексов, увековечивающих память погибших в годы Гражданской и Великой Отечественной войн	05	03	50 5 00 10200	-	1 469 607,62	0,00	0,00
Закупка товаров, работ и услуг для обеспечения государственных (муниципальных) нужд	05	03	50 5 00 10200	200	1 469 607,62	0,00	0,00
Реализация полномочий в сфере установленных функций органов местного самоуправления	05	03	51 0 00 00000	-	60 514 871,28	59 823 420,95	59 823 420,95
Непрограммные расходы, связанные с общегосударственным управлением, а также расходы на обеспечение деятельности органов местного самоуправления, муниципальных учреждений	05	03	51 3 00 00000	-	60 514 871,28	59 823 420,95	59 823 420,95
Обеспечение деятельности (оказание услуг) муниципальных учреждений	05	03	51 3 00 11010	-	60 514 871,28	59 823 420,95	59 823 420,95
Предоставление субсидий бюджетным, автономным учреждениям и иным некоммерческим организациям	05	03	51 3 00 11010	600	60 514 871,28	59 823 420,95	59 823 420,95
Другие вопросы в области жилищно-коммунального хозяйства	05	05	-	-	15 756 110,05	23 556 575,00	23 556 575,00
Реализация полномочий в сфере установленных функций органов местного самоуправления	05	05	51 0 00 00000	-	15 756 110,05	23 556 575,00	23 556 575,00
Непрограммные расходы, связанные с общегосударственным управлением, а также расходы на обеспечение деятельности органов местного самоуправления, муниципальных учреждений	05	05	51 3 00 00000	-	15 756 110,05	23 556 575,00	23 556 575,00
Обеспечение деятельности (оказание услуг) муниципальных учреждений	05	05	51 3 00 11010	-	15 756 110,05	23 556 575,00	23 556 575,00
Предоставление субсидий бюджетным, автономным учреждениям и иным некоммерческим организациям	05	05	51 3 00 11010	600	15 756 110,05	23 556 575,00	23 556 575,00
ОБРАЗОВАНИЕ	07	-	-	-	3 161 809 231,16	3 291 251 103,69	2 914 884 773,33
Дошкольное образование	07	01	-	-	1 143 970 388,41	1 170 553 634,19	1 188 974 375,59
Муниципальная программа Шпаковского муниципального округа Ставропольского края "Развитие образования"	07	01	14 0 00 00000	-	1 135 891 148,29	1 162 694 568,88	1 181 115 310,28
Подпрограмма "Развитие дошкольного, общего и дополнительного образования"	07	01	14 1 00 00000	-	1 135 891 148,29	1 162 694 568,88	1 181 115 310,28
Основное мероприятие "Обеспечение государственных гарантий реализации прав на получение общедоступного и бесплатного дошкольного образования в муниципальных и частных дошкольных образовательных организациях"	07	01	14 1 01 00000	-	426 379 353,00	394 472 549,80	394 472 549,80
Обеспечение государственных гарантий реализации прав на получение общедоступного и бесплатного дошкольного образования в муниципальных дошкольных и общеобразовательных организациях и на финансовое обеспечение получения дошкольного образования в частных дошкольных и частных общеобразовательных организациях	07	01	14 1 01 77170	-	426 379 353,00	394 472 549,80	394 472 549,80
Предоставление субсидий бюджетным, автономным учреждениям и иным некоммерческим организациям	07	01	14 1 01 77170	600	410 416 929,34	371 434 358,60	371 434 358,60
Иные бюджетные ассигнования	07	01	14 1 01 77170	800	15 962 423,66	23 038 191,20	23 038 191,20
Основное мероприятие "Создание условий для осуществления присмотра и ухода за детьми"	07	01	14 1 03 00000	-	517 920 177,61	380 555 933,96	380 575 287,50
Обеспечение деятельности (оказание услуг) детских дошкольных учреждений	07	01	14 1 03 21660	-	443 017 187,26	315 921 857,96	315 941 211,50
Закупка товаров, работ и услуг для обеспечения государственных (муниципальных) нужд	07	01	14 1 03 21660	200	488 449,04	0,00	0,00
Предоставление субсидий бюджетным, автономным учреждениям и иным некоммерческим организациям	07	01	14 1 03 21660	600	441 544 022,22	314 691 109,75	314 710 463,29
Иные бюджетные ассигнования	07	01	14 1 03 21660	800	984 716,00	1 230 748,21	1 230 748,21
Организация обеспечения питанием воспитанников дошкольных образовательных организаций	07	01	14 1 03 21700	-	67 002 200,35	64 634 076,00	64 634 076,00
Предоставление субсидий бюджетным, автономным учреждениям и иным некоммерческим организациям	07	01	14 1 03 21700	600	67 002 200,35	64 634 076,00	64 634 076,00
Проведение капитального ремонта зданий и сооружений муниципальных образовательных организаций	07	01	14 1 03 S9340	-	7 900 790,00	0,00	0,00
Закупка товаров, работ и услуг для обеспечения государственных (муниципальных) нужд	07	01	14 1 03 S9340	200	7 900 790,00	0,00	0,00
Основное мероприятие "Проведение мероприятий с детьми и обеспечение деятельности организаций дополнительного образования"	07	01	14 1 09 00000	-	0,00	0,00	97 702 239,64
Создание современной инфраструктуры для отдыха детей и их оздоровления путем возведения некапитальных строений, сооружений (быстровозводимых конструкций), а также при проведении капитального ремонта объектов инфраструктуры организаций отдыха детей и их оздоровления	07	01	14 1 09 L4940	-	0,00	0,00	97 702 239,64
Предоставление субсидий бюджетным, автономным учреждениям и иным некоммерческим организациям	07	01	14 1 09 L4940	600	0,00	0,00	97 702 239,64
Основное мероприятие: "Строительство (реконструкция) дошкольных образовательных организаций, общеобразовательных организаций и организаций дополнительного образования в Шпаковском муниципальном округе Ставропольского края"	07	01	14 1 14 00000	-	13 399 714,65	90 051 111,47	98 493 540,00
Расходы на строительство (реконструкция) дошкольных образовательных организаций, общеобразовательных организаций и организаций дополнительного образования в Шпаковском муниципальном округе Ставропольского края	07	01	14 1 14 21960	-	13 399 714,65	90 051 111,47	98 493 540,00
Закупка товаров, работ и услуг для обеспечения государственных (муниципальных) нужд	07	01	14 1 14 21960	200	8 419 400,04	0,00	0,00
Капитальные вложения в объекты государственной (муниципальной) собственности	07	01	14 1 14 21960	400	4 020 314,61	90 051 111,47	98 493 540,00
Предоставление субсидий бюджетным, автономным учреждениям и иным некоммерческим организациям	07	01	14 1 14 21960	600	960 000,00	0,00	0,00
Реализация регионального проекта "Поддержка семьи"	07	01	14 1 Я1 00000	-	178 191 903,03	297 614 973,65	209 871 693,34
Адресное строительство детских садов в отдельных населенных пунктах с объективно выявленной потребностью инфраструктуры (зданий) (Строительство дошкольного образовательного учреждения на 300 мест по адресу: г. Михайловск, ул. Ботаническая, д. 34/1)	07	01	14 1 Я1 50541	-	44 920 606,07	179 614 848,53	160 261 313,14
Капитальные вложения в объекты государственной (муниципальной) собственности	07	01	14 1 Я1 50541	400	44 920 606,07	179 614 848,53	160 261 313,14
Капитальный ремонт и оснащение образовательных организаций, осуществляющих образовательную деятельность по образовательным программам дошкольного образования	07	01	14 1 Я1 53150	-	0,00	0,00	44 620 140,80
Предоставление субсидий бюджетным, автономным учреждениям и иным некоммерческим организациям	07	01	14 1 Я1 53150	600	0,00	0,00	44 620 140,80
Адресное строительство детских садов в отдельных населенных пунктах с объективно выявленной потребностью инфраструктуры (зданий) (Строительство дошкольного образовательного учреждения на 300 мест по адресу: г.Михайловск, ул.Ботаническая, д.34/1)	07	01	14 1 Я1 А0541	-	133 271 296,96	118 000 125,12	4 990 239,40
Капитальные вложения в объекты государственной (муниципальной) собственности	07	01	14 1 Я1 А0541	400	133 271 296,96	118 000 125,12	4 990 239,40
Муниципальная программа Шпаковского муниципального округа Ставропольского края "Социальная поддержка граждан"	07	01	18 0 00 00000	-	8 079 240,12	7 859 065,31	7 859 065,31
Подпрограмма "Социальное обеспечение населения Шпаковского муниципального округа"	07	01	18 1 00 00000	-	6 979 240,12	7 359 065,31	7 359 065,31
Основное мероприятие "Предоставление мер социальной поддержки отдельным категориям граждан в округе"	07	01	18 1 01 00000	-	6 979 240,12	7 359 065,31	7 359 065,31

Предоставление мер социальной поддержки по оплате жилых помещений, отопления и освещения педагогическим работникам муниципальных образовательных организаций, проживающим и работающим в сельских населенных пунктах, рабочих поселках (поселках городского типа)	07	01	18 1 01 76890	-	6 979 240,12	7 359 065,31	7 359 065,31
Предоставление субсидий бюджетным, автономным учреждениям и иным некоммерческим организациям	07	01	18 1 01 76890	600	6 979 240,12	7 359 065,31	7 359 065,31
Подпрограмма "Доступная среда в Шпаковском муниципальном округе"	07	01	18 2 00 00000	-	1 100 000,00	500 000,00	500 000,00
Основное мероприятие "Создание условий для беспрепятственного доступа инвалидов и других маломобильных групп населения округа к приоритетным объектам в приоритетных сферах жизнедеятельности округа"	07	01	18 2 01 00000	-	1 100 000,00	500 000,00	500 000,00
Расходы на создание условий для беспрепятственного доступа инвалидов и других маломобильных групп населения округа к приоритетным объектам в приоритетных сферах жизнедеятельности округа	07	01	18 2 01 22010	-	1 100 000,00	500 000,00	500 000,00
Предоставление субсидий бюджетным, автономным учреждениям и иным некоммерческим организациям	07	01	18 2 01 22010	600	1 100 000,00	500 000,00	500 000,00
Общее образование	07	02	-	-	1 803 998 106,43	1 916 246 429,75	1 525 229 825,92
Муниципальная программа Шпаковского муниципального округа Ставропольского края "Развитие образования"	07	02	14 0 00 00000	-	1 729 219 836,97	1 899 175 844,65	1 508 159 240,82
Подпрограмма "Развитие дошкольного, общего и дополнительного образования"	07	02	14 1 00 00000	-	1 729 219 836,97	1 899 175 844,65	1 508 159 240,82
Основное мероприятие "Организация предоставления начального общего, основного общего и среднего общего образования"	07	02	14 1 06 00000	-	1 371 083 389,10	1 157 115 451,44	1 147 547 116,59
Обеспечение деятельности (оказание услуг) общеобразовательных учреждений	07	02	14 1 06 21670	-	453 259 988,05	292 262 009,61	282 693 674,76
Закупка товаров, работ и услуг для обеспечения государственных (муниципальных) нужд	07	02	14 1 06 21670	200	16 080,00	96 000 000,00	0,00
Предоставление субсидий бюджетным, автономным учреждениям и иным некоммерческим организациям	07	02	14 1 06 21670	600	451 983 221,05	194 935 646,74	281 367 311,89
Иные бюджетные ассигнования	07	02	14 1 06 21670	800	1 260 687,00	1 326 362,87	1 326 362,87
Обеспечение деятельности средней общеобразовательной школы на 900 мест по адресу: г. Михайловск, ул. Локомотивная, 83/3	07	02	14 1 06 21673	-	44 524 908,00	0,00	0,00
Предоставление субсидий бюджетным, автономным учреждениям и иным некоммерческим организациям	07	02	14 1 06 21673	600	44 524 908,00	0,00	0,00
Организация подвоза детей в сельских школах	07	02	14 1 06 21680	-	9 588 080,75	9 273 601,07	9 273 601,07
Предоставление субсидий бюджетным, автономным учреждениям и иным некоммерческим организациям	07	02	14 1 06 21680	600	9 588 080,75	9 273 601,07	9 273 601,07
Обеспечение государственных гарантий реализации прав на получение общедоступного и бесплатного начального общего, основного общего, среднего общего образования в муниципальных общеобразовательных организациях, а также обеспечение дополнительного образования детей в муниципальных общеобразовательных организациях и на финансовое обеспечение получения начального общего, основного общего, среднего общего образования в частных общеобразовательных организациях	07	02	14 1 06 77160	-	859 461 755,16	855 579 840,76	855 579 840,76
Предоставление субсидий бюджетным, автономным учреждениям и иным некоммерческим организациям	07	02	14 1 06 77160	600	859 461 755,16	855 579 840,76	855 579 840,76
Благоустройство территорий муниципальных образовательных организаций	07	02	14 1 06 S6430	-	850 000,00	0,00	0,00
Предоставление субсидий бюджетным, автономным учреждениям и иным некоммерческим организациям	07	02	14 1 06 S6430	600	850 000,00	0,00	0,00
Укрепление материально-технической базы муниципальных общеобразовательных организаций	07	02	14 1 06 S9330	-	3 398 657,14	0,00	0,00
Предоставление субсидий бюджетным, автономным учреждениям и иным некоммерческим организациям	07	02	14 1 06 S9330	600	3 398 657,14	0,00	0,00
Основное мероприятие "Приобретение новогодних подарков детям, обучающимся по образовательным программам начального общего образования в муниципальных и частных образовательных организациях Ставропольского края"	07	02	14 1 07 00000	-	11 718 000,00	0,00	0,00
Приобретение новогодних подарков детям, обучающимся по образовательным программам начального общего образования в муниципальных и частных образовательных организациях Ставропольского края	07	02	14 1 07 77760	-	5 923 148,63	0,00	0,00
Предоставление субсидий бюджетным, автономным учреждениям и иным некоммерческим организациям	07	02	14 1 07 77760	600	5 923 148,63	0,00	0,00
Приобретение новогодних подарков детям, обучающимся по образовательным программам начального общего образования в образовательных организациях Ставропольского края, за счет средств резервного фонда Правительства Ставропольского края	07	02	14 1 07 7776Ф	-	5 794 851,37	0,00	0,00
Предоставление субсидий бюджетным, автономным учреждениям и иным некоммерческим организациям	07	02	14 1 07 7776Ф	600	5 794 851,37	0,00	0,00
Основное мероприятие "Организация бесплатного горячего питания школьников с целью социальной поддержки отдельных категорий учащихся"	07	02	14 1 12 00000	-	51 110 848,55	40 027 027,41	36 838 855,44
Организация обеспечения льготным питанием учащихся общеобразовательных организаций	07	02	14 1 12 21700	-	46 931 061,51	40 027 027,41	36 838 855,44
Предоставление субсидий бюджетным, автономным учреждениям и иным некоммерческим организациям	07	02	14 1 12 21700	600	46 931 061,51	40 027 027,41	36 838 855,44
Обеспечение ребенка (детей) участника специальной военной операции, обучающегося (обучающихся) по образовательным программам основного общего или среднего общего образования в муниципальной образовательной организации, бесплатным горячим питанием	07	02	14 1 12 77130	-	4 179 787,04	0,00	0,00
Предоставление субсидий бюджетным, автономным учреждениям и иным некоммерческим организациям	07	02	14 1 12 77130	600	4 179 787,04	0,00	0,00
Основное мероприятие: "Строительство (реконструкция) дошкольных образовательных организаций, общеобразовательных организаций и организаций дополнительного образования в Шпаковском муниципальном округе Ставропольского края"	07	02	14 1 14 00000	-	13 793 775,56	0,00	0,00
Расходы на строительство (реконструкция) дошкольных образовательных организаций, общеобразовательных организаций и организаций дополнительного образования в Шпаковском муниципальном округе Ставропольского края	07	02	14 1 14 21960	-	13 793 775,56	0,00	0,00
Закупка товаров, работ и услуг для обеспечения государственных (муниципальных) нужд	07	02	14 1 14 21960	200	1 105 412,31	0,00	0,00
Капитальные вложения в объекты государственной (муниципальной) собственности	07	02	14 1 14 21960	400	12 688 363,25	0,00	0,00
Основное мероприятие "Организация бесплатного горячего питания обучающихся, получающих начальное общее образование в общеобразовательных организациях, обеспечивающих охват 100 процентов числа таких обучающихся"	07	02	14 1 20 00000	-	129 388 871,40	118 414 216,95	114 771 109,95
Организация бесплатного горячего питания обучающихся, получающих начальное общее образование в государственных и муниципальных образовательных организациях	07	02	14 1 20 L3040	-	129 388 871,40	118 414 216,95	114 771 109,95
Предоставление субсидий бюджетным, автономным учреждениям и иным некоммерческим организациям	07	02	14 1 20 L3040	600	129 388 871,40	118 414 216,95	114 771 109,95
Реализация регионального проекта "Все лучшее детям"	07	02	14 1 Ю4 00000	-	44 443 381,19	465 189 816,31	90 465 291,21
Реализация мероприятий по модернизации школьных систем образования	07	02	14 1 Ю4 57500	-	44 443 381,19	405 757 683,23	90 465 291,21
Закупка товаров, работ и услуг для обеспечения государственных (муниципальных) нужд	07	02	14 1 Ю4 57500	200	0,00	405 757 683,23	0,00
Предоставление субсидий бюджетным, автономным учреждениям и иным некоммерческим организациям	07	02	14 1 Ю4 57500	600	44 443 381,19	0,00	90 465 291,21
Реализация мероприятий по модернизации школьных систем образования	07	02	14 1 Ю4 A7500	-	0,00	59 432 133,08	0,00
Предоставление субсидий бюджетным, автономным учреждениям и иным некоммерческим организациям	07	02	14 1 Ю4 A7500	600	0,00	59 432 133,08	0,00
Реализация регионального проекта "Педагоги и наставники"	07	02	14 1 Ю6 00000	-	107 681 571,17	118 429 332,54	118 536 867,63
Обеспечение выплат ежемесячного денежного вознаграждения советникам директоров по воспитанию и взаимодействию с детскими общественными объединениями государственных общеобразовательных организаций, муниципальных общеобразовательных организаций и профессиональных образовательных организаций	07	02	14 1 Ю6 50500	-	2 187 360,00	2 031 120,00	2 031 120,00
Предоставление субсидий бюджетным, автономным учреждениям и иным некоммерческим организациям	07	02	14 1 Ю6 50500	600	2 187 360,00	2 031 120,00	2 031 120,00
Проведение мероприятий по обеспечению деятельности советников директора по воспитанию и взаимодействию с детскими общественными объединениями в общеобразовательных организациях	07	02	14 1 Ю6 51790	-	5 951 689,88	6 041 994,54	6 149 529,63
Предоставление субсидий бюджетным, автономным учреждениям и иным некоммерческим организациям	07	02	14 1 Ю6 51790	600	5 951 689,88	6 041 994,54	6 149 529,63
Ежемесячное денежное вознаграждение за классное руководство педагогическим работникам государственных и муниципальных образовательных организаций, реализующих образовательные программы начального общего образования, образовательные программы основного общего образования, образовательные программы среднего общего образования	07	02	14 1 Ю6 53030	-	98 581 213,00	110 356 218,00	110 356 218,00
Предоставление субсидий бюджетным, автономным учреждениям и иным некоммерческим организациям	07	02	14 1 Ю6 53030	600	98 581 213,00	110 356 218,00	110 356 218,00
Проведение мероприятий по обеспечению деятельности советников директора по воспитанию и взаимодействию с детскими общественными объединениями в общеобразовательных организациях	07	02	14 1 Ю6 A1790	-	961 308,29	0,00	0,00
Предоставление субсидий бюджетным, автономным учреждениям и иным некоммерческим организациям	07	02	14 1 Ю6 A1790	600	961 308,29	0,00	0,00
Муниципальная программа Шпаковского муниципального округа Ставропольского края "Социальная поддержка граждан"	07	02	18 0 00 00000	-	18 001 478,23	17 070 585,10	17 070 585,10
Подпрограмма "Социальное обеспечение населения Шпаковского муниципального округа"	07	02	18 1 00 00000	-	18 001 478,23	17 070 585,10	17 070 585,10
Основное мероприятие "Предоставление мер социальной поддержки отдельным категориям граждан в округе"	07	02	18 1 01 00000	-	18 001 478,23	17 070 585,10	17 070 585,10
Предоставление мер социальной поддержки по оплате жилых помещений, отопления и освещения педагогическим работникам муниципальных образовательных организаций, проживающим и работающим в сельских населенных пунктах, рабочих поселках (поселках городского типа)	07	02	18 1 01 76890	-	18 001 478,23	17 070 585,10	17 070 585,10
Предоставление субсидий бюджетным, автономным учреждениям и иным некоммерческим организациям	07	02	18 1 01 76890	600	18 001 478,23	17 070 585,10	17 070 585,10
Реализация полномочий в сфере установленных функций органов местного самоуправления	07	02	51 0 00 00000	-	56 776 791,23	0,00	0,00
Непрограммные расходы, связанные с общегосударственным управлением, а также расходы на обеспечение деятельности органов местного самоуправления, муниципальных учреждений	07	02	51 3 00 00000	-	56 776 791,23	0,00	0,00
Финансовое обеспечение отдельных мероприятий за счет средств резервного фонда Правительства Ставропольского края	07	02	51 3 00 79201	-	56 776 791,23	0,00	0,00
Закупка товаров, работ и услуг для обеспечения государственных (муниципальных) нужд	07	02	51 3 00 79201	200	56 776 791,23	0,00	0,00
Дополнительное образование детей	07	03	-	-	136 774 947,12	133 019 508,10	129 249 040,17
Муниципальная программа Шпаковского муниципального округа Ставропольского края "Развитие образования"	07	03	14 0 00 00000	-	86 006 350,99	79 170 518,24	79 170 518,24
Подпрограмма "Развитие дошкольного, общего и дополнительного образования"	07	03	14 1 00 00000	-	86 006 350,99	79 170 518,24	79 170 518,24
Основное мероприятие "Организация предоставления начального общего, основного общего и среднего общего образования"	07	03	14 1 06 00000	-	16 417 775,84	16 417 775,84	16 417 775,84
Обеспечение государственных гарантий реализации прав на получение общедоступного и бесплатного начального общего, основного общего, среднего общего образования в муниципальных общеобразовательных организациях, а также обеспечение дополнительного образования детей в муниципальных общеобразовательных организациях и на финансовое обеспечение получения начального общего, основного общего, среднего общего образования в частных общеобразовательных организациях	07	03	14 1 06 77160	-	16 417 775,84	16 417 775,84	16 417 775,84
Предоставление субсидий бюджетным, автономным учреждениям и иным некоммерческим организациям	07	03	14 1 06 77160	600	16 417 775,84	16 417 775,84	16 417 775,84
Основное мероприятие "Проведение мероприятий с детьми и обеспечение деятельности организаций дополнительного образования"	07	03	14 1 09 00000	-	69 588 575,15	62 752 742,40	62 752 742,40
Обеспечение деятельности (оказание услуг) учреждений дополнительного образования детей	07	03	14 1 09 21690	-	27 552 826,11	19 008 511,90	16 646 786,02
Предоставление субсидий бюджетным, автономным учреждениям и иным некоммерческим организациям	07	03	14 1 09 21690	600	27 551 671,11	19 008 511,90	16 646 786,02
Иные бюджетные ассигнования	07	03	14 1 09 21690	800	1 155,00	0,00	0,00
Заработная плата педагогических работников учреждений дополнительного образования детей	07	03	14 1 09 21691	-	14 304 276,22	9 604 506,46	7 258 452,34
Предоставление субсидий бюджетным, автономным учреждениям и иным некоммерческим организациям	07	03	14 1 09 21691	600	14 304 276,22	9 604 506,46	7 258 452,34
Обеспечение функционирования модели персонифицированного финансирования дополнительного образования детей на территории Шпаковского муниципального округа	07	03	14 1 09 21692	-	22 640 804,86	29 777 800,00	34 485 580,00
Предоставление субсидий бюджетным, автономным учреждениям и иным некоммерческим организациям	07	03	14 1 09 21692	600	22 615 524,86	29 627 800,00	34 285 580,00
Иные бюджетные ассигнования	07	03	14 1 09 21692	800	25 280,00	150 000,00	200 000,00
Проведение мероприятий с обучающимися и воспитанниками образовательных организаций Шпаковского округа	07	03	14 1 09 21730	-	1 728 743,92	1 000 000,00	1 000 000,00
Расходы на выплаты персоналу в целях обеспечения выполнения функций государственными (муниципальными) органами, казенными учреждениями, органами управления государственными внебюджетными фондами	07	03	14 1 09 21730	100	5 708,82	0,00	0,00
Закупка товаров, работ и услуг для обеспечения государственных (муниципальных) нужд	07	03	14 1 09 21730	200	262 528,02	0,00	0,00
Предоставление субсидий бюджетным, автономным учреждениям и иным некоммерческим организациям	07	03	14 1 09 21730	600	1 460 507,08	1 000 000,00	1 000 000,00
Обеспечение организационного методического и аналитического сопровождения и мониторинга развития системы дополнительного образования детей на территории Шпаковского муниципального округа муниципальными (опорными)центрами дополнительного образования детей	07	03	14 1 09 21790	-	3 361 924,04	3 361 924,04	3 361 924,04
Предоставление субсидий бюджетным, автономным учреждениям и иным некоммерческим организациям	07	03	14 1 09 21790	600	3 361 924,04	3 361 924,04	3 361 924,04
Муниципальная программа Шпаковского муниципального округа Ставропольского края "Развитие культуры"	07	03	16 0 00 00000	-	50 278 451,06	53 358 844,79	49 588 376,86
Подпрограмма "Обеспечение развития сферы культуры и искусства"	07	03	16 1 00 00000	-	50 278 451,06	53 358 844,79	49 588 376,86
Основное мероприятие "Реализация дополнительных образовательных программ и дополнительных предпрофессиональных общеобразовательных программ в области искусства"	07	03	16 1 01 00000	-	50 278 451,06	49 389 931,18	49 588 376,86
Расходы на реализацию дополнительных образовательных программ и дополнительных предпрофессиональных общеобразовательных программ в области искусства	07	03	16 1 01 21870	-	50 278 451,06	49 389 931,18	49 588 376,86
Предоставление субсидий бюджетным, автономным учреждениям и иным некоммерческим организациям	07	03	16 1 01 21870	600	50 278 451,06	49 389 931,18	49 588 376,86
Реализация регионального проекта "Семейные ценности и инфраструктура культуры"	07	03	16 1 Я5 00000	-	0,00	3 968 913,61	0,00
Государственная поддержка отрасли культуры (приобретение музыкальных инструментов, оборудования и материалов для муниципальных образовательных организаций дополнительного образования (детских школ искусств) по видам искусств и профессиональных образовательных организаций)	07	03	16 1 Я5 55195	-	0,00	3 968 913,61	0,00
Предоставление субсидий бюджетным, автономным учреждениям и иным некоммерческим организациям	07	03	16 1 Я5 55195	600	0,00	3 968 913,61	0,00
Муниципальная программа Шпаковского муниципального округа Ставропольского края "Социальная поддержка граждан"	07	03	18 0 00 00000	-	490 145,07	490 145,07	490 145,07
Подпрограмма "Социальное обеспечение населения Шпаковского муниципального округа"	07	03	18 1 00 00000	-	490 145,07	490 145,07	490 145,07
Основное мероприятие "Предоставление мер социальной поддержки отдельным категориям граждан в округе"	07	03	18 1 01 00000	-	490 145,07	490 145,07	490 145,07
Предоставление мер социальной поддержки по оплате жилых помещений, отопления и освещения педагогическим работникам муниципальных образовательных организаций, проживающим и работающим в сельских населенных пунктах, рабочих поселках (поселках городского типа)	07	03	18 1 01 76890	-	490 145,07	490 145,07	490 145,07
Предоставление субсидий бюджетным, автономным учреждениям и иным некоммерческим организациям	07	03	18 1 01 76890	600	490 145,07	490 145,07	490 145,07
Молодежная политика	07	07	-	-	5 215 697,86	4 601 697,86	4 601 697,86
Муниципальная программа Шпаковского муниципального округа Ставропольского края "Развитие образования"	07	07	14 0 00 00000	-	5 215 697,86	4 601 697,86	4 601 697,86
Подпрограмма "Развитие дошкольного, общего и дополнительного образования"	07	07	14 1 00 00000	-	5 215 697,86	4 601 697,86	4 601 697,86
Основное мероприятие "Реализация молодежной политики в Шпаковском муниципальном округе"	07	07	14 1 19 00000	-	5 215 697,86	4 601 697,86	4 601 697,86
Расходы на реализацию молодежной политики в Шпаковском муниципальном округе	07	07	14 1 19 21880	-	5 215 697,86	4 601 697,86	4 601 697,86
Предоставление субсидий бюджетным, автономным учреждениям и иным некоммерческим организациям	07	07	14 1 19 21880	600	5 215 697,86	4 601 697,86	4 601 697,86
Другие вопросы в области образования	07	09	-	-	71 850 091,34	66 829 833,79	66 829 833,79
Муниципальная программа Шпаковского муниципального округа Ставропольского края "Развитие муниципальной службы"	07	09	01 0 00 00000	-	99 300,00	99 300,00	99 300,00
Основное мероприятие "Повышение результативности профессиональной служебной деятельности"	07	09	01 0 03 00000	-	99 300,00	99 300,00	99 300,00
Расходы на прохождение диспансеризации муниципальными служащими	07	09	01 0 03 21030	-	99 300,00	99 300,00	99 300,00
Закупка товаров, работ и услуг для обеспечения государственных (муниципальных) нужд	07	09	01 0 03 21030	200	99 300,00	99 300,00	99 300,00
Муниципальная программа Шпаковского муниципального округа Ставропольского края "Повышение уровня доступности информации и информатизации"	07	09	02 0 00 00000	-	1 015 045,87	1 213 604,26	1 213 604,26
Основное мероприятие "Развитие и обеспечение эксплуатации единой компьютерной сети администрации Шпаковского муниципального округа, территориальных отделов и отраслевых (функциональных) органов администрации Шпаковского муниципального округа, расширение функциональных возможностей систем передачи данных"	07	09	02 0 01 00000	-	331 859,67	266 541,57	266 541,57
Расходы на оплату услуг телефонной связи	07	09	02 0 01 21080	-	331 859,67	266 541,57	266 541,57
Закупка товаров, работ и услуг для обеспечения государственных (муниципальных) нужд	07	09	02 0 01 21080	200	331 859,67	266 541,57	266 541,57
Основное мероприятие "Приобретение, техническое обслуживание, ремонт, модернизация, утилизация вычислительной, печатающей и копировальной (офисной) техники"	07	09	02 0 02 00000	-	134 500,00	322 062,69	322 062,69
Расходы на закупку новой компьютерной техники и оргтехники, модернизация и обслуживание компьютерной техники	07	09	02 0 02 21100	-	28 500,00	252 062,69	252 062,69
Закупка товаров, работ и услуг для обеспечения государственных (муниципальных) нужд	07	09	02 0 02 21100	200	28 500,00	252 062,69	252 062,69
Расходы на ремонт и обслуживание печатающей и копировальной техники и расходных материалов	07	09	02 0 02 21110	-	106 000,00	70 000,00	70 000,00
Закупка товаров, работ и услуг для обеспечения государственных (муниципальных) нужд	07	09	02 0 02 21110	200	106 000,00	70 000,00	70 000,00
Основное мероприятие "Приобретение, создание, развитие, доработка, сопровождение и интеграция информационных систем и программного обеспечения"	07	09	02 0 03 00000	-	548 686,20	625 000,00	625 000,00
Расходы на сопровождение и обслуживание специального программного обеспечения	07	09	02 0 03 21130	-	302 115,00	395 000,00	395 000,00
Закупка товаров, работ и услуг для обеспечения государственных (муниципальных) нужд	07	09	02 0 03 21130	200	302 115,00	395 000,00	395 000,00
Расходы на сопровождение и обслуживание справочно-правовых систем	07	09	02 0 03 21140	-	246 571,20	230 000,00	230 000,00
Закупка товаров, работ и услуг для обеспечения государственных (муниципальных) нужд	07	09	02 0 03 21140	200	246 571,20	230 000,00	230 000,00
Муниципальная программа Шпаковского муниципального округа Ставропольского края "Повышение функциональности имущественного комплекса"	07	09	03 0 00 00000	-	1 191 446,92	762 495,39	762 495,39
Основное мероприятие "Обеспечение охраны помещений и зданий"	07	09	03 0 03 00000	-	632 889,72	551 000,00	551 000,00
Расходы на обеспечение охраны помещений и зданий	07	09	03 0 03 21220	-	632 889,72	551 000,00	551 000,00
Закупка товаров, работ и услуг для обеспечения государственных (муниципальных) нужд	07	09	03 0 03 21220	200	632 889,72	551 000,00	551 000,00
Основное мероприятие "Ремонт и техническое обслуживание инженерных коммуникаций и оборудования"	07	09	03 0 05 00000	-	12 876,12	0,00	0,00
Расходы на ремонт и техническое обслуживание инженерных коммуникаций и оборудования	07	09	03 0 05 21240	-	12 876,12	0,00	0,00
Закупка товаров, работ и услуг для обеспечения государственных (муниципальных) нужд	07	09	03 0 05 21240	200	12 876,12	0,00	0,00
Основное мероприятие "Приобретение офисных и хозяйственных принадлежностей, прочих материальных запасов"	07	09	03 0 07 00000	-	545 681,08	211 495,39	211 495,39
Расходы на приобретение офисных и хозяйственных принадлежностей, прочих материальных запасов	07	09	03 0 07 21270	-	545 681,08	211 495,39	211 495,39
Закупка товаров, работ и услуг для обеспечения государственных (муниципальных) нужд	07	09	03 0 07 21270	200	545 681,08	211 495,39	211 495,39
Муниципальная программа Шпаковского муниципального округа Ставропольского края "Развитие образования"	07	09	14 0 00 00000	-	38 910 463,18	34 199 367,93	34 199 367,93
Подпрограмма "Развитие дошкольного, общего и дополнительного образования"	07	09	14 1 00 00000	-	18 960 248,16	17 484 497,14	17 484 497,14

Основное мероприятие "Организация и проведение каникулярного отдыха, трудовой занятости детей и подростков во внеурочное время"	07	09	14 1 13 00000	-	18 960 248,16	17 484 497,14	17 484 497,14
Расходы на организацию и проведение каникулярного отдыха, трудовой занятости детей и подростков во внеурочное время	07	09	14 1 13 21760	-	524 170,00	524 170,00	524 170,00
Предоставление субсидий бюджетным, автономным учреждениям и иным некоммерческим организациям	07	09	14 1 13 21760	600	524 170,00	524 170,00	524 170,00
Организация и обеспечение отдыха и оздоровления детей	07	09	14 1 13 78810	-	18 436 078,16	16 960 327,14	16 960 327,14
Предоставление субсидий бюджетным, автономным учреждениям и иным некоммерческим организациям	07	09	14 1 13 78810	600	18 436 078,16	16 960 327,14	16 960 327,14
Подпрограмма "Обеспечение реализации муниципальной программы "Развитие образования" и общепрограммные мероприятия"	07	09	14 3 00 00000	-	19 950 215,02	16 714 870,79	16 714 870,79
Основное мероприятие "Обеспечение деятельности МКУ "Центр по техническому обслуживанию, капитальному ремонту, обеспечению безопасности образовательных учреждений Шпаковского муниципального округа"	07	09	14 3 01 00000	-	18 766 490,19	15 714 870,79	15 714 870,79
Расходы на обеспечение деятельности МКУ "Центр по техническому обслуживанию, капитальному ремонту, обеспечению безопасности образовательных учреждений Шпаковского муниципального округа"	07	09	14 3 01 21770	-	18 766 490,19	15 714 870,79	15 714 870,79
Расходы на выплаты персоналу в целях обеспечения выполнения функций государственными (муниципальными) органами, казенными учреждениями, органами управления государственными внебюджетными фондами	07	09	14 3 01 21770	100	14 035 406,21	14 035 406,21	14 035 406,21
Закупка товаров, работ и услуг для обеспечения государственных (муниципальных) нужд	07	09	14 3 01 21770	200	4 705 315,15	1 653 695,75	1 653 695,75
Иные бюджетные ассигнования	07	09	14 3 01 21770	800	25 768,83	25 768,83	25 768,83
Основное мероприятие "Обеспечение методического обслуживания образовательных учреждений, проведение мероприятий педагогами (смотров, конкурсов, конференций)"	07	09	14 3 02 00000	-	1 183 724,83	1 000 000,00	1 000 000,00
Расходы на обеспечение методического обслуживания образовательных учреждений, проведение мероприятий педагогами (смотров конкурсов, конференций)	07	09	14 3 02 21750	-	1 183 724,83	1 000 000,00	1 000 000,00
Закупка товаров, работ и услуг для обеспечения государственных (муниципальных) нужд	07	09	14 3 02 21750	200	680 625,96	0,00	0,00
Предоставление субсидий бюджетным, автономным учреждениям и иным некоммерческим организациям	07	09	14 3 02 21750	600	503 098,87	1 000 000,00	1 000 000,00
Обеспечение деятельности комитета образования администрации Шпаковского муниципального округа Ставропольского края	07	09	54 0 00 00000	-	30 633 835,37	30 555 066,21	30 555 066,21
Непрограммные расходы в рамках обеспечения деятельности комитета образования администрации Шпаковского муниципального округа Ставропольского края	07	09	54 1 00 00000	-	18 489 535,77	18 410 766,61	18 410 766,61
Расходы на обеспечение функций органов местного самоуправления	07	09	54 1 00 10010	-	1 072 693,49	993 924,33	993 924,33
Расходы на выплаты персоналу в целях обеспечения выполнения функций государственными (муниципальными) органами, казенными учреждениями, органами управления государственными внебюджетными фондами	07	09	54 1 00 10010	100	633 770,82	623 644,00	623 644,00
Закупка товаров, работ и услуг для обеспечения государственных (муниципальных) нужд	07	09	54 1 00 10010	200	412 305,67	324 735,34	324 735,34
Иные бюджетные ассигнования	07	09	54 1 00 10010	800	26 617,00	45 544,99	45 544,99
Расходы на выплаты по оплате труда работников органов местного самоуправления	07	09	54 1 00 10020	-	17 416 842,28	17 416 842,28	17 416 842,28
Расходы на выплаты персоналу в целях обеспечения выполнения функций государственными (муниципальными) органами, казенными учреждениями, органами управления государственными внебюджетными фондами	07	09	54 1 00 10020	100	17 416 842,28	17 416 842,28	17 416 842,28
Реализация социальной политики в области социальной защиты населения	07	09	54 2 00 00000	-	12 144 299,60	12 144 299,60	12 144 299,60
Расходы на организацию и осуществление деятельности по опеке и попечительству в области образования	07	09	54 2 00 76200	-	12 144 299,60	12 144 299,60	12 144 299,60
Расходы на выплаты персоналу в целях обеспечения выполнения функций государственными (муниципальными) органами, казенными учреждениями, органами управления государственными внебюджетными фондами	07	09	54 2 00 76200	100	7 795 007,26	5 170 745,88	5 170 745,88
Закупка товаров, работ и услуг для обеспечения государственных (муниципальных) нужд	07	09	54 2 00 76200	200	4 349 292,34	6 973 553,72	6 973 553,72
КУЛЬТУРА, КИНЕМАТОГРАФИЯ	08	-	-	-	239 520 554,00	174 688 166,21	151 808 491,52
Культура	08	01	-	-	222 852 620,47	162 291 959,01	139 412 284,32
Муниципальная программа Шпаковского муниципального округа Ставропольского края "Развитие культуры"	08	01	16 0 00 00000	-	222 852 620,47	162 291 959,01	139 412 284,32
Подпрограмма "Обеспечение развития сферы культуры и искусства"	08	01	16 1 00 00000	-	163 735 801,10	124 325 076,04	98 496 247,90
Основное мероприятие "Расходы на обеспечение деятельности (оказание услуг) учреждений культуры"	08	01	16 1 05 00000	-	149 166 778,51	96 048 928,91	94 320 578,20
Расходы на обеспечение деятельности (оказание услуг) учреждений в сфере культуры	08	01	16 1 05 11250	-	132 405 609,51	91 788 928,91	90 060 578,20
Расходы на выплаты персоналу в целях обеспечения выполнения функций государственными (муниципальными) органами, казенными учреждениями, органами управления государственными внебюджетными фондами	08	01	16 1 05 11250	100	73 951 763,78	73 467 460,96	73 467 460,96
Закупка товаров, работ и услуг для обеспечения государственных (муниципальных) нужд	08	01	16 1 05 11250	200	58 120 586,96	17 977 000,00	16 248 649,29
Социальное обеспечение и иные выплаты населению	08	01	16 1 05 11250	300	11 203,20	11 203,20	11 203,20
Иные бюджетные ассигнования	08	01	16 1 05 11250	800	322 055,57	333 264,75	333 264,75
Расходы на обеспечение деятельности (оказание услуг) учреждений в сфере культуры за счет доходов от оказания платных услуг	08	01	16 1 05 11300	-	5 254 729,00	4 260 000,00	4 260 000,00
Расходы на выплаты персоналу в целях обеспечения выполнения функций государственными (муниципальными) органами, казенными учреждениями, органами управления государственными внебюджетными фондами	08	01	16 1 05 11300	100	1 212 148,40	1 212 148,40	1 212 148,40
Закупка товаров, работ и услуг для обеспечения государственных (муниципальных) нужд	08	01	16 1 05 11300	200	4 042 580,60	3 047 851,60	3 047 851,60
Обеспечение развития и укрепления материально-технической базы домов культуры в населенных пунктах с числом жителей до 50 тысяч человек	08	01	16 1 05 L4670	-	475 460,00	0,00	0,00
Закупка товаров, работ и услуг для обеспечения государственных (муниципальных) нужд	08	01	16 1 05 L4670	200	475 460,00	0,00	0,00
Проведение капитального ремонта зданий и сооружений, благоустройство территории муниципальных учреждений культуры муниципальных образований	08	01	16 1 05 S6660	-	11 030 980,00	0,00	0,00
Закупка товаров, работ и услуг для обеспечения государственных (муниципальных) нужд	08	01	16 1 05 S6660	200	11 030 980,00	0,00	0,00
Основное мероприятие "Обеспечение деятельности (оказание услуг) музея"	08	01	16 1 06 00000	-	6 421 852,39	4 175 669,70	4 175 669,70
Расходы на обеспечение деятельности (оказание услуг) музея	08	01	16 1 06 11260	-	6 276 581,39	4 135 669,70	4 135 669,70
Расходы на выплаты персоналу в целях обеспечения выполнения функций государственными (муниципальными) органами, казенными учреждениями, органами управления государственными внебюджетными фондами	08	01	16 1 06 11260	100	3 050 488,58	3 471 901,53	3 471 901,53
Закупка товаров, работ и услуг для обеспечения государственных (муниципальных) нужд	08	01	16 1 06 11260	200	3 222 423,96	660 099,32	660 099,32
Иные бюджетные ассигнования	08	01	16 1 06 11260	800	3 668,85	3 668,85	3 668,85
Расходы на обеспечение деятельности (оказание услуг) музея за счет доходов от оказания платных услуг	08	01	16 1 06 11300	-	145 271,00	40 000,00	40 000,00
Расходы на выплаты персоналу в целях обеспечения выполнения функций государственными (муниципальными) органами, казенными учреждениями, органами управления государственными внебюджетными фондами	08	01	16 1 06 11300	100	27 265,50	20 000,00	20 000,00
Закупка товаров, работ и услуг для обеспечения государственных (муниципальных) нужд	08	01	16 1 06 11300	200	118 005,50	20 000,00	20 000,00
Основное мероприятие "Реализация подпрограммы "Государственная поддержка отрасли культуры" государственной программы Ставропольского края "Сохранение и развитие культуры"	08	01	16 1 08 00000	-	110 803,33	0,00	0,00
Государственная поддержка отрасли культуры (государственная поддержка муниципальных учреждений культуры, находящихся в сельской местности)	08	01	16 1 08 L5191	-	110 803,33	0,00	0,00
Закупка товаров, работ и услуг для обеспечения государственных (муниципальных) нужд	08	01	16 1 08 L5191	200	110 803,33	0,00	0,00
Реализация регионального проекта "Семейные ценности и инфраструктура культуры"	08	01	16 1 Я5 00000	-	8 036 366,87	24 100 477,43	0,00
Развитие сети учреждений культурно-досугового типа	08	01	16 1 Я5 55130	-	8 036 366,87	24 100 477,43	0,00
Закупка товаров, работ и услуг для обеспечения государственных (муниципальных) нужд	08	01	16 1 Я5 55130	200	8 036 366,87	24 100 477,43	0,00
Подпрограмма "Сохранение и развитие культуры в Шпаковском муниципальном округе"	08	01	16 2 00 00000	-	59 116 819,37	37 966 882,97	40 916 036,42
Основное мероприятие "Организация культурного обслуживания населения"	08	01	16 2 01 00000	-	16 992 800,00	220 000,00	220 000,00
Организация культурного обслуживания населения	08	01	16 2 01 21900	-	16 992 800,00	220 000,00	220 000,00
Закупка товаров, работ и услуг для обеспечения государственных (муниципальных) нужд	08	01	16 2 01 21900	200	16 992 800,00	220 000,00	220 000,00
Основное мероприятие "Развитие библиотечного обслуживания населения"	08	01	16 2 02 00000	-	1 254 894,54	1 242 714,44	1 258 493,31
Развитие библиотечного обслуживания населения	08	01	16 2 02 21920	-	374 993,40	375 634,46	374 803,99
Закупка товаров, работ и услуг для обеспечения государственных (муниципальных) нужд	08	01	16 2 02 21920	200	374 993,40	375 634,46	374 803,99
Государственная поддержка отрасли культуры (модернизация библиотек в части комплектования книжных фондов библиотек муниципальных образований и государственных общедоступных библиотек)	08	01	16 2 02 L5194	-	879 901,14	867 079,98	883 689,32
Закупка товаров, работ и услуг для обеспечения государственных (муниципальных) нужд	08	01	16 2 02 L5194	200	879 901,14	867 079,98	883 689,32
Основное мероприятие "Обеспечение деятельности (оказание услуг) библиотек"	08	01	16 2 03 00000	-	40 869 124,83	36 504 168,53	39 437 543,11
Расходы на обеспечение деятельности (оказание услуг) библиотек	08	01	16 2 03 11270	-	40 869 124,83	36 504 168,53	39 437 543,11
Расходы на выплаты персоналу в целях обеспечения выполнения функций государственными (муниципальными) органами, казенными учреждениями, органами управления государственными внебюджетными фондами	08	01	16 2 03 11270	100	34 413 335,76	34 419 382,33	34 419 382,33
Закупка товаров, работ и услуг для обеспечения государственных (муниципальных) нужд	08	01	16 2 03 11270	200	6 067 804,62	1 700 970,55	4 634 345,13
Социальное обеспечение и иные выплаты населению	08	01	16 2 03 11270	300	62 099,46	56 016,00	56 016,00
Иные бюджетные ассигнования	08	01	16 2 03 11270	800	325 884,99	327 799,65	327 799,65
Другие вопросы в области культуры, кинематографии	08	04	-	-	16 667 933,53	12 396 207,20	12 396 207,20
Муниципальная программа Шпаковского муниципального округа Ставропольского края "Развитие муниципальной службы"	08	04	01 0 00 00000	-	49 000,00	49 000,00	49 000,00
Основное мероприятие "Формирование квалифицированного кадрового состава муниципальных служащих"	08	04	01 0 02 00000	-	19 010,00	19 100,00	19 100,00
Расходы на повышение квалификации муниципальных служащих с получением удостоверения государственного образца, в т.ч. и по антикоррупционной направленности	08	04	01 0 02 21000	-	11 600,00	11 600,00	11 600,00
Закупка товаров, работ и услуг для обеспечения государственных (муниципальных) нужд	08	04	01 0 02 21000	200	11 600,00	11 600,00	11 600,00
Расходы на участие в семинарах, конференциях и других мероприятиях по вопросам муниципальной службы, деятельности органов местного самоуправления, проводимых в Ставропольском крае и за его пределами	08	04	01 0 02 21010	-	7 410,00	7 500,00	7 500,00
Закупка товаров, работ и услуг для обеспечения государственных (муниципальных) нужд	08	04	01 0 02 21010	200	7 410,00	7 500,00	7 500,00
Основное мероприятие "Повышение результативности профессиональной служебной деятельности"	08	04	01 0 03 00000	-	29 990,00	29 900,00	29 900,00
Расходы на прохождение диспансеризации муниципальными служащими	08	04	01 0 03 21030	-	9 990,00	9 900,00	9 900,00
Закупка товаров, работ и услуг для обеспечения государственных (муниципальных) нужд	08	04	01 0 03 21030	200	9 990,00	9 900,00	9 900,00
Расходы на обеспечение муниципальных служащих периодической печатной продукцией, официальными статистическими документами, необходимыми для эффективной муниципальной службы	08	04	01 0 03 21050	-	20 000,00	20 000,00	20 000,00
Закупка товаров, работ и услуг для обеспечения государственных (муниципальных) нужд	08	04	01 0 03 21050	200	20 000,00	20 000,00	20 000,00
Муниципальная программа Шпаковского муниципального округа Ставропольского края "Повышение уровня доступности информации и информатизации"	08	04	02 0 00 00000	-	132 177,50	117 352,00	117 352,00
Основное мероприятие "Приобретение, техническое обслуживание, ремонт, модернизация, утилизация вычислительной, печатающей и копировальной (офисной) техники"	08	04	02 0 02 00000	-	108 000,00	108 000,00	108 000,00
Расходы на закупку новой компьютерной техники и оргтехники, модернизация и обслуживание компьютерной техники	08	04	02 0 02 21100	-	65 000,00	65 000,00	65 000,00
Закупка товаров, работ и услуг для обеспечения государственных (муниципальных) нужд	08	04	02 0 02 21100	200	65 000,00	65 000,00	65 000,00
Расходы на ремонт и обслуживание печатающей и копировальной техники и расходных материалов	08	04	02 0 02 21110	-	40 000,00	40 000,00	40 000,00
Закупка товаров, работ и услуг для обеспечения государственных (муниципальных) нужд	08	04	02 0 02 21110	200	40 000,00	40 000,00	40 000,00
Расходы на утилизацию вычислительной техники и оргтехники	08	04	02 0 02 21120	-	3 000,00	3 000,00	3 000,00
Закупка товаров, работ и услуг для обеспечения государственных (муниципальных) нужд	08	04	02 0 02 21120	200	3 000,00	3 000,00	3 000,00
Основное мероприятие "Приобретение, создание, развитие, доработка, сопровождение и интеграция информационных систем и программного обеспечения"	08	04	02 0 03 00000	-	24 177,50	9 352,00	9 352,00
Расходы на приобретение неисключительных прав на использование программного обеспечения	08	04	02 0 03 21180	-	22 851,50	8 560,00	8 560,00
Закупка товаров, работ и услуг для обеспечения государственных (муниципальных) нужд	08	04	02 0 03 21180	200	22 851,50	8 560,00	8 560,00
Расходы на сопровождение и обслуживание систем электронного документооборота	08	04	02 0 03 21200	-	1 326,00	792,00	792,00
Закупка товаров, работ и услуг для обеспечения государственных (муниципальных) нужд	08	04	02 0 03 21200	200	1 326,00	792,00	792,00
Муниципальная программа Шпаковского муниципального округа Ставропольского края "Повышение функциональности имущественного комплекса"	08	04	03 0 00 00000	-	151 200,89	335 062,25	335 062,25
Основное мероприятие "Приобретение мебели и хозяйственно - технического оборудования, их ремонт и обслуживание"	08	04	03 0 04 00000	-	30 000,00	0,00	0,00
Расходы на приобретение мебели и хозяйственно - технического оборудования, их ремонт и обслуживание	08	04	03 0 04 21230	-	30 000,00	0,00	0,00
Закупка товаров, работ и услуг для обеспечения государственных (муниципальных) нужд	08	04	03 0 04 21230	200	30 000,00	0,00	0,00
Основное мероприятие "Приобретение, техническое обслуживание и содержание автотранспорта"	08	04	03 0 06 00000	-	47 923,64	261 785,00	261 785,00
Расходы на приобретение, техническое обслуживание и содержание автотранспорта	08	04	03 0 06 21250	-	47 923,64	261 785,00	261 785,00
Закупка товаров, работ и услуг для обеспечения государственных (муниципальных) нужд	08	04	03 0 06 21250	200	47 923,64	261 785,00	261 785,00
Основное мероприятие "Приобретение офисных и хозяйственных принадлежностей, прочих материальных запасов"	08	04	03 0 07 00000	-	73 277,25	73 277,25	73 277,25
Расходы на приобретение офисных и хозяйственных принадлежностей, прочих материальных запасов	08	04	03 0 07 21270	-	73 277,25	73 277,25	73 277,25
Закупка товаров, работ и услуг для обеспечения государственных (муниципальных) нужд	08	04	03 0 07 21270	200	73 277,25	73 277,25	73 277,25
Муниципальная программа Шпаковского муниципального округа Ставропольского края "Развитие культуры"	08	04	16 0 00 00000	-	11 807 171,26	7 372 409,07	7 372 409,07
Подпрограмма "Обеспечение развития сферы культуры и искусства"	08	04	16 1 00 00000	-	6 852 066,84	5 222 409,07	5 222 409,07
Основное мероприятие "Реализация методического, информационного, аналитического обеспечения и координация сохранения нематериального культурного наследия"	08	04	16 1 04 00000	-	6 852 066,84	5 222 409,07	5 222 409,07
Реализация методического, информационного, аналитического обеспечения и координация сохранения нематериального культурного наследия	08	04	16 1 04 21890	-	6 852 066,84	5 222 409,07	5 222 409,07
Расходы на выплаты персоналу в целях обеспечения выполнения функций государственными (муниципальными) органами, казенными учреждениями, органами управления государственными внебюджетными фондами	08	04	16 1 04 21890	100	3 958 398,21	3 958 398,21	3 958 398,21
Закупка товаров, работ и услуг для обеспечения государственных (муниципальных) нужд	08	04	16 1 04 21890	200	2 889 937,63	1 264 010,86	1 264 010,86
Иные бюджетные ассигнования	08	04	16 1 04 21890	800	3 731,00	0,00	0,00
Подпрограмма "Сохранение и раззвитие культуры в Шпаковском муниципальном округе"	08	04	16 2 00 00000	-	4 955 104,42	2 150 000,00	2 150 000,00
Основное мероприятие "Организация культурного обслуживания населения"	08	04	16 2 01 00000	-	4 955 104,42	2 150 000,00	2 150 000,00
Организация культурного обслуживания населения	08	04	16 2 01 21900	-	4 955 104,42	2 150 000,00	2 150 000,00
Расходы на выплаты персоналу в целях обеспечения выполнения функций государственными (муниципальными) органами, казенными учреждениями, органами управления государственными внебюджетными фондами	08	04	16 2 01 21900	100	188 264,90	0,00	0,00
Закупка товаров, работ и услуг для обеспечения государственных (муниципальных) нужд	08	04	16 2 01 21900	200	4 766 839,52	2 150 000,00	2 150 000,00
Обеспечение деятельности комитета по культуре администрации Шпаковского муниципального округа Ставропольского края	08	04	55 0 00 00000	-	4 528 383,88	4 522 383,88	4 522 383,88
Непрограммные расходы в рамках обеспечения деятельности комитета по культуре администрации Шпаковского муниципального округа Ставропольского края	08	04	55 1 00 00000	-	4 528 383,88	4 522 383,88	4 522 383,88
Расходы на обеспечение функций органов местного самоуправления	08	04	55 1 00 10010	-	115 196,33	115 142,30	115 142,30
Расходы на выплаты персоналу в целях обеспечения выполнения функций государственными (муниципальными) органами, казенными учреждениями, органами управления государственными внебюджетными фондами	08	04	55 1 00 10010	100	108 630,03	114 576,00	114 576,00
Иные бюджетные ассигнования	08	04	55 1 00 10010	800	6 566,30	566,30	566,30
Расходы на выплаты по оплате труда работников органов местного самоуправления	08	04	55 1 00 10020	-	3 954 444,55	3 948 498,58	3 948 498,58
Расходы на выплаты персоналу в целях обеспечения выполнения функций государственными (муниципальными) органами, казенными учреждениями, органами управления государственными внебюджетными фондами	08	04	55 1 00 10020	100	3 954 444,55	3 948 498,58	3 948 498,58
Расходы, связанные с общегосударственным управлением	08	04	55 1 00 10240	-	458 743,00	458 743,00	458 743,00
Закупка товаров, работ и услуг для обеспечения государственных (муниципальных) нужд	08	04	55 1 00 10240	200	458 743,00	458 743,00	458 743,00
СОЦИАЛЬНАЯ ПОЛИТИКА	10	-	-	-	777 132 140,35	696 779 863,43	713 799 451,44
Социальное обеспечение населения	10	03	-	-	508 215 821,78	388 817 844,58	388 896 379,61
Муниципальная программа Шпаковского муниципального округа Ставропольского края "Социальная поддержка граждан"	10	03	18 0 00 00000	-	435 965 821,78	387 567 844,58	387 646 379,61
Подпрограмма "Социальное обеспечение населения Шпаковского муниципального округа"	10	03	18 1 00 00000	-	435 965 821,78	387 567 844,58	387 646 379,61
Основное мероприятие "Предоставление мер социальной поддержки отдельным категориям граждан в округе"	10	03	18 1 01 00000	-	376 715 683,09	333 521 414,15	331 884 022,68
Осуществление ежегодной денежной выплаты лицам, награжденным нагрудным знаком "Почетный донор России"	10	03	18 1 01 52200	-	5 924 478,68	5 317 296,34	5 529 481,51
Закупка товаров, работ и услуг для обеспечения государственных (муниципальных) нужд	10	03	18 1 01 52200	200	31 145,04	30 000,00	30 000,00
Социальное обеспечение и иные выплаты населению	10	03	18 1 01 52200	300	5 893 333,64	5 287 296,34	5 499 481,51
Оплата жилищно-коммунальных услуг отдельным категориям граждан	10	03	18 1 01 52500	-	90 515 274,97	73 669 819,95	73 669 819,95
Закупка товаров, работ и услуг для обеспечения государственных (муниципальных) нужд	10	03	18 1 01 52500	200	507 204,51	640 000,00	640 000,00
Социальное обеспечение и иные выплаты населению	10	03	18 1 01 52500	300	90 008 070,46	73 029 819,95	73 029 819,95
Оплата жилищно-коммунальных услуг отдельным категориям граждан за счет средств резервного фонда Правительства Российской Федерации	10	03	18 1 01 5250F	-	32 739 321,93	0,00	0,00
Закупка товаров, работ и услуг для обеспечения государственных (муниципальных) нужд	10	03	18 1 01 5250F	200	134 906,49	0,00	0,00
Социальное обеспечение и иные выплаты населению	10	03	18 1 01 5250F	300	32 604 415,44	0,00	0,00
Предоставление государственной социальной помощи малоимущим семьям, малоимущим одиноко проживающим гражданам	10	03	18 1 01 76240	-	3 699 352,42	3 299 352,42	3 299 352,42
Закупка товаров, работ и услуг для обеспечения государственных (муниципальных) нужд	10	03	18 1 01 76240	200	212,87	0,00	0,00
Социальное обеспечение и иные выплаты населению	10	03	18 1 01 76240	300	3 699 139,55	3 299 352,42	3 299 352,42
Компенсация отдельным категориям граждан оплаты взноса на капитальный ремонт общего имущества в многоквартирном доме	10	03	18 1 01 77220	-	1 769 192,50	910 863,91	910 863,91
Закупка товаров, работ и услуг для обеспечения государственных (муниципальных) нужд	10	03	18 1 01 77220	200	22 059,82	16 000,00	16 000,00
Социальное обеспечение и иные выплаты населению	10	03	18 1 01 77220	300	1 747 132,68	894 863,91	894 863,91
Ежегодная денежная выплата гражданам Российской Федерации, не достигшим совершеннолетия на 3 сентября 1945 года и постоянно проживающим на территории Ставропольского края	10	03	18 1 01 77820	-	28 700 000,00	25 852 272,17	23 956 646,88
Закупка товаров, работ и услуг для обеспечения государственных (муниципальных) нужд	10	03	18 1 01 77820	200	258 733,20	245 000,00	245 000,00
Социальное обеспечение и иные выплаты населению	10	03	18 1 01 77820	300	28 441 266,80	25 607 272,17	23 711 646,88
Обеспечение мер социальной поддержки ветеранов труда и тружеников тыла	10	03	18 1 01 78210	-	89 435 423,99	90 754 741,46	90 800 790,10
Закупка товаров, работ и услуг для обеспечения государственных (муниципальных) нужд	10	03	18 1 01 78210	200	1 246 536,10	1 500 000,00	1 500 000,00
Социальное обеспечение и иные выплаты населению	10	03	18 1 01 78210	300	88 188 887,89	89 254 741,46	89 300 790,10
Обеспечение мер социальной поддержки ветеранов труда Ставропольского края	10	03	18 1 01 78220	-	89 298 697,15	91 715 459,03	91 715 459,04
Закупка товаров, работ и услуг для обеспечения государственных (муниципальных) нужд	10	03	18 1 01 78220	200	1 293 714,16	1 500 000,00	1 500 000,00
Социальное обеспечение и иные выплаты населению	10	03	18 1 01 78220	300	88 004 982,99	90 215 459,03	90 215 459,04
Обеспечение мер социальной поддержки реабилитированных лиц и лиц, признанных пострадавшими от политических репрессий	10	03	18 1 01 78230	-	2 540 483,72	2 740 000,00	2 740 000,00
Закупка товаров, работ и услуг для обеспечения государственных (муниципальных) нужд	10	03	18 1 01 78230	200	37 175,79	44 000,00	44 000,00
Социальное обеспечение и иные выплаты населению	10	03	18 1 01 78230	300	2 503 307,93	2 696 000,00	2 696 000,00
Ежемесячная доплата к пенсии гражданам, ставшим инвалидами при исполнении служебных обязанностей в районах боевых действий	10	03	18 1 01 78240	-	103 446,11	102 494,12	102 494,12
Закупка товаров, работ и услуг для обеспечения государственных (муниципальных) нужд	10	03	18 1 01 78240	200	481,68	550,00	550,00
Социальное обеспечение и иные выплаты населению	10	03	18 1 01 78240	300	102 964,43	101 944,12	101 944,12

Ежемесячная денежная выплата семьям погибших ветеранов боевых действий	10	03	18 1 01 78250	-	3 450 375,52	1 380 000,00	1 380 000,00
Закупка товаров, работ и услуг для обеспечения государственных (муниципальных) нужд	10	03	18 1 01 78250	200	41 757,05	23 000,00	23 000,00
Социальное обеспечение и иные выплаты населению	10	03	18 1 01 78250	300	3 408 618,47	1 357 000,00	1 357 000,00
Предоставление гражданам субсидий на оплату жилого помещения и коммунальных услуг	10	03	18 1 01 78260	-	26 600 000,00	36 000 000,00	36 000 000,00
Закупка товаров, работ и услуг для обеспечения государственных (муниципальных) нужд	10	03	18 1 01 78260	200	356 017,80	600 000,00	600 000,00
Социальное обеспечение и иные выплаты населению	10	03	18 1 01 78260	300	26 243 982,20	35 400 000,00	35 400 000,00
Дополнительные меры социальной поддержки в виде дополнительной компенсации расходов на оплату жилых помещений и коммунальных услуг участникам, инвалидам Великой Отечественной войны и бывшим несовершеннолетним узникам фашизма	10	03	18 1 01 78270	-	250 913,09	300 000,00	300 000,00
Закупка товаров, работ и услуг для обеспечения государственных (муниципальных) нужд	10	03	18 1 01 78270	200	2 010,57	4 400,00	4 400,00
Социальное обеспечение и иные выплаты населению	10	03	18 1 01 78270	300	248 902,52	295 600,00	295 600,00
Осуществление выплаты социального пособия на погребение	10	03	18 1 01 78730	-	1 357 915,51	1 267 141,56	1 267 141,56
Закупка товаров, работ и услуг для обеспечения государственных (муниципальных) нужд	10	03	18 1 01 78730	200	1 597,92	1 000,00	1 000,00
Социальное обеспечение и иные выплаты населению	10	03	18 1 01 78730	300	1 356 317,59	1 266 141,56	1 266 141,56
Компенсация отдельным категориям граждан оплаты взноса на капитальный ремонт общего имущества в многоквартирном доме	10	03	18 1 01 R4620	-	330 807,50	211 973,19	211 973,19
Социальное обеспечение и иные выплаты населению	10	03	18 1 01 R4620	300	330 807,50	211 973,19	211 973,19
Основное мероприятие "Предоставление мер социальной поддержки семьям и детям в округе"	10	03	18 1 02 00000	-	188 143,69	176 099,63	183 143,33
Выплата ежегодного социального пособия на проезд учащимся (студентам)	10	03	18 1 02 76260	-	188 143,69	176 099,63	183 143,33
Закупка товаров, работ и услуг для обеспечения государственных (муниципальных) нужд	10	03	18 1 02 76260	200	744,22	1 000,00	1 000,00
Социальное обеспечение и иные выплаты населению	10	03	18 1 02 76260	300	187 399,47	175 099,63	182 143,33
Реализация регионального проекта "Многодетная семья"	10	03	18 1 Я2 00000	-	59 061 995,00	53 870 330,80	55 579 213,60
Оказание государственной социальной помощи на основании социального контракта отдельным категориям граждан	10	03	18 1 Я2 54040	-	59 061 995,00	53 870 330,80	55 579 213,60
Социальное обеспечение и иные выплаты населению	10	03	18 1 Я2 54040	300	59 061 995,00	53 870 330,80	55 579 213,60
Обеспечение деятельности управления труда и социальной защиты населения администрации Шпаковского муниципального округа Ставропольского края	10	03	56 0 00 00000	-	72 250 000,00	1 250 000,00	1 250 000,00
Непрограммные расходы в рамках обеспечения деятельности управления труда и социальной защиты населения администрации Шпаковского муниципального округа Ставропольского края	10	03	56 1 00 00000	-	72 250 000,00	1 250 000,00	1 250 000,00
Предоставление дополнительных социальных гарантий членам семей отдельных категорий военнослужащих, добровольцев, мобилизованных граждан на территории Шпаковского муниципального округа Ставропольского края	10	03	56 1 00 22070	-	5 400 000,00	1 250 000,00	1 250 000,00
Социальное обеспечение и иные выплаты населению	10	03	56 1 00 22070	300	5 400 000,00	1 250 000,00	1 250 000,00
Единовременная денежная выплата гражданам, заключившим контракт о прохождении военной службы с Министерством обороны Российской Федерации в 2025 году	10	03	56 1 00 22080	-	66 850 000,00	0,00	0,00
Социальное обеспечение и иные выплаты населению	10	03	56 1 00 22080	300	66 850 000,00	0,00	0,00
Охрана семьи и детства	10	04	-	-	228 172 717,22	266 320 983,12	283 261 990,24
Муниципальная программа Шпаковского муниципального округа Ставропольского края "Обеспечение жильем молодых семей"	10	04	13 0 00 00000	-	16 987 698,00	1 649 891,52	1 684 705,19
Основное мероприятие "Предоставление молодым семьям социальных выплат на приобретение (строительство) жилья"	10	04	13 0 01 00000	-	16 987 698,00	1 649 891,52	1 684 705,19
Предоставление молодым семьям социальных выплат на приобретение (строительство) жилья	10	04	13 0 01 L4970	-	15 942 528,00	1 649 891,52	1 684 705,19
Социальное обеспечение и иные выплаты населению	10	04	13 0 01 L4970	300	15 942 528,00	1 649 891,52	1 684 705,19
Предоставление молодым семьям социальных выплат на приобретение (строительство) жилья	10	04	13 0 01 S4970	-	1 045 170,00	0,00	0,00
Социальное обеспечение и иные выплаты населению	10	04	13 0 01 S4970	300	1 045 170,00	0,00	0,00
Муниципальная программа Шпаковского муниципального округа Ставропольского края "Развитие образования"	10	04	14 0 00 00000	-	64 132 444,74	67 846 593,19	69 360 555,70
Подпрограмма "Развитие дошкольного, общего и дополнительного образования"	10	04	14 1 00 00000	-	25 864 257,10	25 864 257,10	25 864 257,10
Основное мероприятие "Оказание материальной поддержки родителям в воспитании и обучении детей, посещающих образовательные организации, реализующие образовательную программу дошкольного образования в виде компенсации части родительской платы"	10	04	14 1 02 00000	-	25 864 257,10	25 864 257,10	25 864 257,10
Выплата компенсации части платы, взимаемой с родителей (законных представителей) за присмотр и уход за детьми, посещающими образовательные организации, реализующие образовательные программы дошкольного образования	10	04	14 1 02 76140	-	25 864 257,10	25 864 257,10	25 864 257,10
Предоставление субсидий бюджетным, автономным учреждениям и иным некоммерческим организациям	10	04	14 1 02 76140	600	25 288 821,54	25 864 257,10	25 864 257,10
Иные бюджетные ассигнования	10	04	14 1 02 76140	800	575 435,56	0,00	0,00
Подпрограмма "Создание в Шпаковском муниципальном округе условий для обеспечения прав и законных интересов детей, нуждающихся в особой заботе государства, интеграции их в общество"	10	04	14 2 00 00000	-	38 268 187,64	41 982 336,09	43 496 298,60
Основное мероприятие "Обеспечение мерами поддержки приемных семей, опекунов, детей-сирот и детей, оставшихся без попечения родителей"	10	04	14 2 01 00000	-	38 268 187,64	41 982 336,09	43 496 298,60
Выплата денежных средств на содержание ребенка опекуну (попечителю)	10	04	14 2 01 78110	-	10 971 239,70	10 769 617,09	11 199 488,60
Социальное обеспечение и иные выплаты населению	10	04	14 2 01 78110	300	10 971 239,70	10 769 617,09	11 199 488,60
Обеспечение бесплатного проезда детей-сирот и детей, оставшихся без попечения родителей, а также лиц из числа детей-сирот и детей, оставшихся без попечения родителей, обучающихся по основным образовательным программам	10	04	14 2 01 78120	-	167 638,00	260 820,00	260 820,00
Социальное обеспечение и иные выплаты населению	10	04	14 2 01 78120	300	167 638,00	260 820,00	260 820,00
Выплата на содержание детей-сирот и детей, оставшихся без попечения родителей, в приемных семьях, а также на вознаграждение, причитающееся приемным родителям	10	04	14 2 01 78130	-	25 929 309,94	30 351 899,00	31 435 990,00
Закупка товаров, работ и услуг для обеспечения государственных (муниципальных) нужд	10	04	14 2 01 78130	200	366 525,00	0,00	0,00
Социальное обеспечение и иные выплаты населению	10	04	14 2 01 78130	300	25 562 784,94	30 351 899,00	31 435 990,00
Выплата единовременного пособия усыновителям	10	04	14 2 01 78140	-	1 200 000,00	600 000,00	600 000,00
Социальное обеспечение и иные выплаты населению	10	04	14 2 01 78140	300	1 200 000,00	600 000,00	600 000,00
Муниципальная программа Шпаковского муниципального округа Ставропольского края "Социальная поддержка граждан"	10	04	18 0 00 00000	-	147 052 574,48	196 824 498,41	212 216 729,35
Подпрограмма "Социальное обеспечение населения Шпаковского муниципального округа"	10	04	18 1 00 00000	-	147 052 574,48	196 824 498,41	212 216 729,35
Основное мероприятие "Предоставление мер социальной поддержки семьям и детям в округе"	10	04	18 1 02 00000	-	146 552 574,48	196 324 498,41	211 716 729,35
Выплата ежемесячной денежной компенсации на каждого ребенка в возрасте до 18 лет многодетным семьям	10	04	18 1 02 76280	-	102 141 982,80	0,00	0,00
Закупка товаров, работ и услуг для обеспечения государственных (муниципальных) нужд	10	04	18 1 02 76280	200	1 207 120,95	0,00	0,00
Социальное обеспечение и иные выплаты населению	10	04	18 1 02 76280	300	100 934 861,85	0,00	0,00
Выплата ежегодной денежной компенсации многодетным семьям на каждого из детей не старше 18 лет, обучающихся в общеобразовательных организациях, на приобретение комплекта школьной одежды, спортивной одежды и обуви и школьных письменных принадлежностей	10	04	18 1 02 77190	-	32 273 391,26	0,00	0,00
Закупка товаров, работ и услуг для обеспечения государственных (муниципальных) нужд	10	04	18 1 02 77190	200	299 152,35	0,00	0,00
Социальное обеспечение и иные выплаты населению	10	04	18 1 02 77190	300	31 974 238,91	0,00	0,00
Ежемесячная денежная компенсация на каждого ребенка на оплату жилья и коммунальных услуг	10	04	18 1 02 78301	-	0,00	109 169 703,81	116 723 847,87
Закупка товаров, работ и услуг для обеспечения государственных (муниципальных) нужд	10	04	18 1 02 78301	200	0,00	1 005 000,00	1 080 000,00
Социальное обеспечение и иные выплаты населению	10	04	18 1 02 78301	300	0,00	108 164 703,81	115 643 847,87
Ежегодная денежная компенсация на каждого из детей, обучающихся в общеобразовательных организациях, в целях их обеспечения одеждой для посещения учебных занятий, а также спортивной формой на весь период обучения	10	04	18 1 02 78302	-	0,00	26 423 000,80	29 107 701,64
Закупка товаров, работ и услуг для обеспечения государственных (муниципальных) нужд	10	04	18 1 02 78302	200	0,00	1 005 000,00	1 080 000,00
Социальное обеспечение и иные выплаты населению	10	04	18 1 02 78302	300	0,00	25 418 000,80	28 027 701,64
Ежемесячная денежная компенсация на каждого из детей, обучающихся в 5 - 11 классах общеобразовательных организаций и (или) обучающихся в профессиональных образовательных организациях по очной форме обучения, расположенных на территории Ставропольского края, в рамках предоставления им одноразового бесплатного питания на весь период обучения, за исключением каникулярного времени в летние месяцы	10	04	18 1 02 78303	-	0,00	60 731 793,80	65 885 179,84
Закупка товаров, работ и услуг для обеспечения государственных (муниципальных) нужд	10	04	18 1 02 78303	200	0,00	1 005 000,00	1 090 000,00
Социальное обеспечение и иные выплаты населению	10	04	18 1 02 78303	300	0,00	59 726 793,80	64 795 179,84
Ежемесячная денежная выплата, назначаемая в случае рождения третьего ребенка или последующих детей до достижения ребенком возраста трех лет	10	04	18 1 02 R0840	-	12 135 256,50	0,00	0,00
Социальное обеспечение и иные выплаты населению	10	04	18 1 02 R0840	300	12 135 256,50	0,00	0,00
Ежемесячная денежная выплата, назначаемая в случае рождения третьего ребенка или последующих детей до достижения ребенком возраста трех лет	10	04	18 1 02 A0840	-	1 943,92	0,00	0,00
Закупка товаров, работ и услуг для обеспечения государственных (муниципальных) нужд	10	04	18 1 02 A0840	200	1 943,92	0,00	0,00
Основное мероприятие "Предоставление дополнительных мер социальной поддержки по обеспечению автономными пожарными извещателями отдельных категорий граждан, проживающих на территории округа"	10	04	18 1 04 00000	-	500 000,00	500 000,00	500 000,00
Расходы на предоставление дополнительных мер социальной поддержки по обеспечению автономными пожарными извещателями отдельных категорий граждан, проживающих на территории округа	10	04	18 1 04 22060	-	500 000,00	500 000,00	500 000,00
Социальное обеспечение и иные выплаты населению	10	04	18 1 04 22060	300	500 000,00	500 000,00	500 000,00
Другие вопросы в области социальной политики	10	06	-	-	40 743 601,35	41 641 035,73	41 641 081,59
Муниципальная программа Шпаковского муниципального округа Ставропольского края "Развитие муниципальной службы"	10	06	01 0 00 00000	-	77 539,00	0,00	0,00
Основное мероприятие "Повышение результативности профессиональной служебной деятельности"	10	06	01 0 03 00000	-	77 539,00	0,00	0,00
Расходы на прохождение диспансеризации муниципальными служащими	10	06	01 0 03 21030	-	77 539,00	0,00	0,00
Закупка товаров, работ и услуг для обеспечения государственных (муниципальных) нужд	10	06	01 0 03 21030	200	77 539,00	0,00	0,00
Муниципальная программа Шпаковского муниципального округа Ставропольского края "Социальная поддержка граждан"	10	06	18 0 00 00000	-	972 658,05	1 750 000,00	1 750 000,00
Подпрограмма "Социальное обеспечение населения Шпаковского муниципального округа"	10	06	18 1 00 00000	-	672 658,05	1 450 000,00	1 450 000,00
Основное мероприятие "Предоставление мер социальной поддержки отдельным категориям граждан в округе"	10	06	18 1 01 00000	-	552 658,05	450 000,00	450 000,00
Осуществление ежегодной денежной выплаты лицам, награжденным нагрудным знаком "Почетный донор России"	10	06	18 1 01 52200	-	57 254,95	0,00	0,00
Расходы на выплаты персоналу в целях обеспечения выполнения функций государственными (муниципальными) органами, казенными учреждениями, органами управления государственными внебюджетными фондами	10	06	18 1 01 52200	100	44 931,17	0,00	0,00
Закупка товаров, работ и услуг для обеспечения государственных (муниципальных) нужд	10	06	18 1 01 52200	200	12 323,78	0,00	0,00
Оплата жилищно-коммунальных услуг отдельным категориям граждан	10	06	18 1 01 52500	-	134 538,18	450 000,00	450 000,00
Закупка товаров, работ и услуг для обеспечения государственных (муниципальных) нужд	10	06	18 1 01 52500	200	134 538,18	450 000,00	450 000,00
Оплата жилищно-коммунальных услуг отдельным категориям граждан за счет средств резервного фонда Правительства Российской Федерации	10	06	18 1 01 5250F	-	360 864,92	0,00	0,00
Расходы на выплаты персоналу в целях обеспечения выполнения функций государственными (муниципальными) органами, казенными учреждениями, органами управления государственными внебюджетными фондами	10	06	18 1 01 5250F	100	360 864,92	0,00	0,00
Основное мероприятие "Оказание поддержки социально ориентированным некоммерческим организациям в округе"	10	06	18 1 03 00000	-	120 000,00	1 000 000,00	1 000 000,00
Оказание поддержки общественным и иным некоммерческим организациям	10	06	18 1 03 22050	-	120 000,00	1 000 000,00	1 000 000,00
Предоставление субсидий бюджетным, автономным учреждениям и иным некоммерческим организациям	10	06	18 1 03 22050	600	120 000,00	1 000 000,00	1 000 000,00
Подпрограмма "Доступная среда в Шпаковском муниципальном округе"	10	06	18 2 00 00000	-	300 000,00	300 000,00	300 000,00
Основное мероприятие "Организация и проведение в округе спартакиады инвалидов, фестивалей художественного творчества инвалидов и детей с ограниченными возможностями здоровья"	10	06	18 2 02 00000	-	300 000,00	300 000,00	300 000,00
Организация и проведение в округе спартакиады инвалидов	10	06	18 2 02 22020	-	100 000,00	100 000,00	100 000,00
Закупка товаров, работ и услуг для обеспечения государственных (муниципальных) нужд	10	06	18 2 02 22020	200	585,88	700,00	700,00
Социальное обеспечение и иные выплаты населению	10	06	18 2 02 22020	300	99 414,12	99 300,00	99 300,00
Организация и проведение в округе фестиваля художественного творчества инвалидов	10	06	18 2 02 22030	-	99 892,21	100 000,00	100 000,00
Закупка товаров, работ и услуг для обеспечения государственных (муниципальных) нужд	10	06	18 2 02 22030	200	592,21	700,00	700,00
Социальное обеспечение и иные выплаты населению	10	06	18 2 02 22030	300	99 300,00	99 300,00	99 300,00
Организация и проведение в округе фестиваля художественного творчества детей с ограниченными возможностями здоровья	10	06	18 2 02 22040	-	100 107,79	100 000,00	100 000,00
Закупка товаров, работ и услуг для обеспечения государственных (муниципальных) нужд	10	06	18 2 02 22040	200	561,34	700,00	700,00
Социальное обеспечение и иные выплаты населению	10	06	18 2 02 22040	300	99 546,45	99 300,00	99 300,00
Обеспечение деятельности управления труда и социальной защиты населения администрации Шпаковского муниципального округа Ставропольского края	10	06	56 0 00 00000	-	39 693 404,30	39 891 035,73	39 891 081,59
Непрограммные расходы в рамках обеспечения деятельности управления труда и социальной защиты населения администрации Шпаковского муниципального округа Ставропольского края	10	06	56 1 00 00000	-	39 693 404,30	39 891 035,73	39 891 081,59
Расходы на выплаты по оплате труда работников органов местного самоуправления	10	06	56 1 00 10020	-	3 961 413,02	4 673 281,62	4 673 281,62
Расходы на выплаты персоналу в целях обеспечения выполнения функций государственными (муниципальными) органами, казенными учреждениями, органами управления государственными внебюджетными фондами	10	06	56 1 00 10020	100	3 961 413,02	4 673 281,62	4 673 281,62
Расходы на обеспечение гарантий муниципальных служащих в соответствии с нормативными актами Шпаковского муниципального округа	10	06	56 1 00 10050	-	514 029,60	0,00	0,00
Расходы на выплаты персоналу в целях обеспечения выполнения функций государственными (муниципальными) органами, казенными учреждениями, органами управления государственными внебюджетными фондами	10	06	56 1 00 10050	100	514 029,60	0,00	0,00
Осуществление отдельных государственных полномочий в области труда и социальной защиты отдельных категорий граждан	10	06	56 1 00 76210	-	35 217 961,68	35 217 754,11	35 217 799,97
Расходы на выплаты персоналу в целях обеспечения выполнения функций государственными (муниципальными) органами, казенными учреждениями, органами управления государственными внебюджетными фондами	10	06	56 1 00 76210	100	32 849 948,68	32 856 188,20	32 856 188,20
Закупка товаров, работ и услуг для обеспечения государственных (муниципальных) нужд	10	06	56 1 00 76210	200	2 340 086,56	2 339 898,13	2 339 943,99
Социальное обеспечение и иные выплаты населению	10	06	56 1 00 76210	300	6 239,52	0,00	0,00
Иные бюджетные ассигнования	10	06	56 1 00 76210	800	21 686,92	21 667,78	21 667,78
ФИЗИЧЕСКАЯ КУЛЬТУРА И СПОРТ	11	-	-	-	55 793 271,42	47 747 424,23	47 747 424,23
Массовый спорт	11	02	-	-	12 901 887,48	9 757 928,00	9 757 928,00
Муниципальная программа Шпаковского муниципального округа Ставропольского края "Развитие физической культуры и спорта"	11	02	19 0 00 00000	-	12 901 887,48	9 757 928,00	9 757 928,00
Подпрограмма "Реализация мероприятий по развитию физической культуры и спорта в Шпаковском муниципальном округе"	11	02	19 1 00 00000	-	12 901 887,48	9 757 928,00	9 757 928,00
Основное мероприятие "Проведение физкультурно-оздоровительных и спортивно-массовых мероприятий"	11	02	19 1 01 00000	-	6 657 163,34	7 006 028,65	7 006 028,65
Расходы на проведение физкультурно-оздоровительных и спортивно-массовых мероприятий	11	02	19 1 01 22210	-	681 319,34	489 000,00	489 000,00
Расходы на выплаты персоналу в целях обеспечения выполнения функций государственными (муниципальными) органами, казенными учреждениями, органами управления государственными внебюджетными фондами	11	02	19 1 01 22210	100	159 900,49	189 000,00	189 000,00
Закупка товаров, работ и услуг для обеспечения государственных (муниципальных) нужд	11	02	19 1 01 22210	200	521 418,85	300 000,00	300 000,00
Расходы на оплату услуг инструкторов-методистов Шпаковского муниципального округа	11	02	19 1 01 22230	-	5 975 844,00	6 517 028,65	6 517 028,65
Закупка товаров, работ и услуг для обеспечения государственных (муниципальных) нужд	11	02	19 1 01 22230	200	5 975 844,00	6 517 028,65	6 517 028,65
Основное мероприятие "Обеспечение участия сборных команд округа в региональных, всероссийских и международных соревнованиях"	11	02	19 1 02 00000	-	5 994 052,14	2 484 459,35	2 484 459,35
Расходы на обеспечение участия сборных команд муниципального округа в региональных, всероссийских и международных соревнованиях	11	02	19 1 02 22240	-	5 294 057,14	2 090 859,35	2 090 859,35
Расходы на выплаты персоналу в целях обеспечения выполнения функций государственными (муниципальными) органами, казенными учреждениями, органами управления государственными внебюджетными фондами	11	02	19 1 02 22240	100	3 237 378,90	1 468 687,35	1 468 687,35
Закупка товаров, работ и услуг для обеспечения государственных (муниципальных) нужд	11	02	19 1 02 22240	200	2 056 678,24	622 172,00	622 172,00
Расходы на организацию и обеспечение деятельности волейбольных команд	11	02	19 1 02 22250	-	699 995,00	393 600,00	393 600,00
Расходы на выплаты персоналу в целях обеспечения выполнения функций государственными (муниципальными) органами, казенными учреждениями, органами управления государственными внебюджетными фондами	11	02	19 1 02 22250	100	699 995,00	393 600,00	393 600,00
Основное мероприятие "Приобретение для сборных команд округа спортивной формы и спортивного инвентаря"	11	02	19 1 03 00000	-	250 672,00	267 440,00	267 440,00
Расходы на приобретение для сборных команд округа спортивной формы и спортивного инвентаря	11	02	19 1 03 22300	-	250 672,00	267 440,00	267 440,00
Закупка товаров, работ и услуг для обеспечения государственных (муниципальных) нужд	11	02	19 1 03 22300	200	250 672,00	267 440,00	267 440,00
Спорт высших достижений	11	03	-	-	37 937 450,86	32 968 247,66	32 968 247,66
Муниципальная программа Шпаковского муниципального округа Ставропольского края "Развитие образования"	11	03	14 0 00 00000	-	37 937 450,86	32 968 247,66	32 968 247,66
Подпрограмма "Развитие дошкольного, общего и дополнительного образования"	11	03	14 1 00 00000	-	37 937 450,86	32 968 247,66	32 968 247,66
Основное мероприятие "Проведение мероприятий с детьми и обеспечение деятельности организаций дополнительного образования"	11	03	14 1 09 00000	-	37 937 450,86	32 968 247,66	32 968 247,66
Обеспечение деятельности (оказание услуг) учреждений дополнительного образования детей	11	03	14 1 09 21690	-	23 036 942,13	19 755 838,93	19 755 838,93
Предоставление субсидий бюджетным, автономным учреждениям и иным некоммерческим организациям	11	03	14 1 09 21690	600	23 036 942,13	19 755 838,93	19 755 838,93
Заработная плата педагогических работников учреждений дополнительного образования детей	11	03	14 1 09 21691	-	14 900 508,73	13 212 408,73	13 212 408,73
Предоставление субсидий бюджетным, автономным учреждениям и иным некоммерческим организациям	11	03	14 1 09 21691	600	14 900 508,73	13 212 408,73	13 212 408,73
Другие вопросы в области физической культуры и спорта	11	05	-	-	4 953 933,08	5 021 248,57	5 021 248,57
Муниципальная программа Шпаковского муниципального округа Ставропольского края "Развитие муниципальной службы"	11	05	01 0 00 00000	-	7 500,00	7 500,00	7 500,00
Основное мероприятие "Повышение результативности профессиональной служебной деятельности"	11	05	01 0 03 00000	-	7 500,00	7 500,00	7 500,00
Расходы на прохождение диспансеризации муниципальными служащими	11	05	01 0 03 21030	-	7 500,00	7 500,00	7 500,00
Закупка товаров, работ и услуг для обеспечения государственных (муниципальных) нужд	11	05	01 0 03 21030	200	7 500,00	7 500,00	7 500,00
Муниципальная программа Шпаковского муниципального округа Ставропольского края "Повышение уровня доступности информации и информатизации"	11	05	02 0 00 00000	-	54 123,99	345 193,00	345 193,00
Основное мероприятие "Приобретение, техническое обслуживание, ремонт, модернизация, утилизация вычислительной, печатающей и копировальной (офисной) техники"	11	05	02 0 02 00000	-	47 323,99	25 533,00	25 533,00
Расходы на закупку новой компьютерной техники и оргтехники, модернизация и обслуживание компьютерной техники	11	05	02 0 02 21100	-	32 733,99	0,00	0,00
Закупка товаров, работ и услуг для обеспечения государственных (муниципальных) нужд	11	05	02 0 02 21100	200	32 733,99	0,00	0,00
Расходы на ремонт и обслуживание печатающей и копировальной техники и расходных материалов	11	05	02 0 02 21110	-	13 600,00	25 533,00	25 533,00
Закупка товаров, работ и услуг для обеспечения государственных (муниципальных) нужд	11	05	02 0 02 21110	200	13 600,00	25 533,00	25 533,00
Расходы на утилизацию вычислительной техники и оргтехники	11	05	02 0 02 21120	-	990,00	0,00	0,00
Закупка товаров, работ и услуг для обеспечения государственных (муниципальных) нужд	11	05	02 0 02 21120	200	990,00	0,00	0,00
Основное мероприятие "Приобретение, создание, развитие, доработка, сопровождение и интеграция информационных систем и программного обеспечения"	11	05	02 0 03 00000	-	6 800,00	319 660,00	319 660,00
Расходы на приобретение неисключительных прав на использование программного обеспечения	11	05	02 0 03 21180	-	5 440,00	6 868,00	6 868,00
Закупка товаров, работ и услуг для обеспечения государственных (муниципальных) нужд	11	05	02 0 03 21180	200	5 440,00	6 868,00	6 868,00
Расходы на сопровождение и обслуживание систем электронного документооборота	11	05	02 0 03 21200	-	1 360,00	312 792,00	312 792,00

Закупка товаров, работ и услуг для обеспечения государственных (муниципальных) нужд	11	05	02 0 03 21200	200	1 360,00	312 792,00	312 792,00
Муниципальная программа Шпаковского муниципального округа Ставропольского края "Повышение функциональности имущественного комплекса"	11	05	03 0 00 00000	-	203 910,39	260 261,84	260 261,84
Основное мероприятие "Приобретение, техническое обслуживание и содержание автотранспорта"	11	05	03 0 06 00000	-	155 778,47	166 929,21	166 929,21
Расходы на приобретение, техническое обслуживание и содержание автотранспорта	11	05	03 0 06 21250	-	155 778,47	166 929,21	166 929,21
Закупка товаров, работ и услуг для обеспечения государственных (муниципальных) нужд	11	05	03 0 06 21250	200	155 778,47	166 929,21	166 929,21
Основное мероприятие "Приобретение офисных и хозяйственных принадлежностей, прочих материальных запасов"	11	05	03 0 07 00000	-	48 131,92	93 332,63	93 332,63
Расходы на приобретение офисных и хозяйственных принадлежностей, прочих материальных запасов	11	05	03 0 07 21270	-	48 131,92	93 332,63	93 332,63
Закупка товаров, работ и услуг для обеспечения государственных (муниципальных) нужд	11	05	03 0 07 21270	200	48 131,92	93 332,63	93 332,63
Муниципальная программа Шпаковского муниципального округа Ставропольского края "Развитие физической культуры и спорта"	11	05	19 0 00 00000	-	2 043 832,60	2 180 927,63	2 180 927,63
Подпрограмма "Развитие спортивной инфраструктуры в Шпаковском муниципальном округе"	11	05	19 2 00 00000	-	2 043 832,60	2 180 927,63	2 180 927,63
Основное мероприятие "Расходы на обеспечение деятельности МКУ ФСЦ "Патриот"	11	05	19 2 04 00000	-	2 043 832,60	2 180 927,63	2 180 927,63
Расходы на обеспечение деятельности МКУ ФСЦ "Патриот"	11	05	19 2 04 22270	-	2 043 832,60	2 180 927,63	2 180 927,63
Расходы на выплаты персоналу в целях обеспечения выполнения функций государственными (муниципальными) органами, казенными учреждениями, органами управления государственными внебюджетными фондами	11	05	19 2 04 22270	100	1 219 573,82	1 219 573,82	1 219 573,82
Закупка товаров, работ и услуг для обеспечения государственных (муниципальных) нужд	11	05	19 2 04 22270	200	815 598,78	952 693,81	952 693,81
Иные бюджетные ассигнования	11	05	19 2 04 22270	800	8 660,00	8 660,00	8 660,00
Обеспечение деятельности комитета по физической культуре и спорту администрации Шпаковского муниципального округа Ставропольского края	11	05	57 0 00 00000	-	2 644 566,10	2 227 366,10	2 227 366,10
Непрограммные расходы в рамках обеспечения деятельности комитета по физической культуре и спорту администрации Шпаковского муниципального округа Ставропольского края	11	05	57 1 00 00000	-	2 644 566,10	2 227 366,10	2 227 366,10
Расходы на обеспечение функций органов местного самоуправления	11	05	57 1 00 10010	-	88 503,00	88 503,00	88 503,00
Расходы на выплаты персоналу в целях обеспечения выполнения функций государственными (муниципальными) органами, казенными учреждениями, органами управления государственными внебюджетными фондами	11	05	57 1 00 10010	100	83 328,00	83 328,00	83 328,00
Иные бюджетные ассигнования	11	05	57 1 00 10010	800	5 175,00	5 175,00	5 175,00
Расходы на выплаты по оплате труда работников органов местного самоуправления	11	05	57 1 00 10020	-	2 138 863,10	2 138 863,10	2 138 863,10
Расходы на выплаты персоналу в целях обеспечения выполнения функций государственными (муниципальными) органами, казенными учреждениями, органами управления государственными внебюджетными фондами	11	05	57 1 00 10020	100	2 138 863,10	2 138 863,10	2 138 863,10
Расходы, связанные с общегосударственным управлением	11	05	57 1 00 10240	-	417 200,00	0,00	0,00
Закупка товаров, работ и услуг для обеспечения государственных (муниципальных) нужд	11	05	57 1 00 10240	200	417 200,00	0,00	0,00
СРЕДСТВА МАССОВОЙ ИНФОРМАЦИИ	12	-	-	-	12 992 308,63	12 782 063,83	12 782 063,83
Телевидение и радиовещание	12	01	-	-	6 962 709,44	6 962 709,44	6 962 709,44
Реализация полномочий в сфере установленных функций органов местного самоуправления	12	01	51 0 00 00000	-	6 962 709,44	6 962 709,44	6 962 709,44
Непрограммные расходы, связанные с общегосударственным управлением, а также расходы на обеспечение деятельности органов местного самоуправления, муниципальных учреждений	12	01	51 3 00 00000	-	6 962 709,44	6 962 709,44	6 962 709,44
Обеспечение деятельности (оказание услуг) муниципальных учреждений	12	01	51 3 00 11010	-	6 962 709,44	6 962 709,44	6 962 709,44
Расходы на выплаты персоналу в целях обеспечения выполнения функций государственными (муниципальными) органами, казенными учреждениями, органами управления государственными внебюджетными фондами	12	01	51 3 00 11010	100	4 678 075,58	4 678 075,58	4 678 075,58
Закупка товаров, работ и услуг для обеспечения государственных (муниципальных) нужд	12	01	51 3 00 11010	200	2 282 633,86	2 283 121,44	2 283 121,44
Иные бюджетные ассигнования	12	01	51 3 00 11010	800	2 000,00	1 512,42	1 512,42
Периодическая печать и издательства	12	02	-	-	6 029 599,19	5 819 354,39	5 819 354,39
Реализация полномочий в сфере установленных функций органов местного самоуправления	12	02	51 0 00 00000	-	6 029 599,19	5 819 354,39	5 819 354,39
Непрограммные расходы, связанные с общегосударственным управлением, а также расходы на обеспечение деятельности органов местного самоуправления, муниципальных учреждений	12	02	51 3 00 00000	-	6 029 599,19	5 819 354,39	5 819 354,39
Обеспечение деятельности (оказание услуг) муниципальных учреждений	12	02	51 3 00 11010	-	6 029 599,19	5 819 354,39	5 819 354,39
Предоставление субсидий бюджетным, автономным учреждениям и иным некоммерческим организациям	12	02	51 3 00 11010	600	6 029 599,19	5 819 354,39	5 819 354,39
Условно утвержденные расходы	-	-	-	-	0,00	53 293 357,00	108 970 862,00
Итого					6 204 573 704,63	5 361 945 463,22	4 843 994 302,60

Председатель Думы Шпаковского муниципального округа Ставропольского края С.В.ПЕЧКУРОВ
Глава Шпаковского муниципального округа Ставропольского края И.В.СЕРОВ

***

Приложение 5
к решению Думы Шпаковского муниципального округа Ставропольского края от 25 декабря 2025 г. № 51

РАСПРЕДЕЛЕНИЕ
бюджетных ассигнований по разделам, подразделам классификации расходов бюджетов на 2025 год и плановый период 2026 и 2027 годов

(рублей)

Наименование	РЗ	ПР	2025 год	2026 год	2027 год
1	2	3	4	5	6
ОБЩЕГОСУДАРСТВЕННЫЕ ВОПРОСЫ	01	-	691 499 847,61	388 749 458,95	445 957 659,40
Функционирование высшего должностного лица субъекта Российской Федерации и муниципального образования	01	02	2 569 757,40	2 569 757,40	2 569 757,40
Функционирование законодательных (представительных) органов государственной власти и представительных органов муниципальных образований	01	03	7 153 270,62	7 152 376,60	7 152 376,60
Функционирование Правительства Российской Федерации, высших исполнительных органов субъектов Российской Федерации, местных администраций	01	04	120 842 043,11	37 881 489,52	95 267 121,92
Судебная система	01	05	31 318,90	207 408,00	29 976,05
Обеспечение деятельности финансовых, налоговых и таможенных органов и органов финансового (финансово-бюджетного) надзора	01	06	31 871 268,12	34 088 186,14	34 088 186,14
Обеспечение проведения выборов и референдумов	01	07	13 760 836,00	0,00	0,00
Резервные фонды	01	11	3 500 000,00	3 500 000,00	3 500 000,00
Другие общегосударственные вопросы	01	13	511 771 353,46	303 350 241,29	303 350 241,29
НАЦИОНАЛЬНАЯ ОБОРОНА	02	-	72 938 021,48	5 467 244,63	5 654 558,68
Мобилизационная и вневойсковая подготовка	02	03	72 938 021,48	5 467 244,63	5 654 558,68
НАЦИОНАЛЬНАЯ БЕЗОПАСНОСТЬ И ПРАВООХРАНИТЕЛЬНАЯ ДЕЯТЕЛЬНОСТЬ	03	-	22 412 815,00	16 855 029,62	16 855 029,62
Защита населения и территории от чрезвычайных ситуаций природного и техногенного характера, пожарная безопасность	03	10	22 412 815,00	16 855 029,62	16 855 029,62
НАЦИОНАЛЬНАЯ ЭКОНОМИКА	04	-	777 964 887,99	377 886 756,33	171 466 056,33
Сельское хозяйство и рыболовство	04	05	471 355,57	471 355,57	471 355,57
Транспорт	04	08	8 671 283,06	15 010 310,00	0,00
Дорожное хозяйство (дорожные фонды)	04	09	768 822 249,36	362 405 090,76	170 994 700,76
ЖИЛИЩНО-КОММУНАЛЬНОЕ ХОЗЯЙСТВО	05	-	392 510 626,99	296 444 995,30	254 067 932,22
Благоустройство	05	03	376 754 516,94	272 888 420,30	230 511 357,22
Другие вопросы в области жилищно-коммунального хозяйства	05	05	15 756 110,05	23 556 575,00	23 556 575,00
ОБРАЗОВАНИЕ	07	-	3 161 809 231,16	3 291 251 103,69	2 914 884 773,33
Дошкольное образование	07	01	1 143 970 388,41	1 170 553 634,19	1 188 974 375,59
Общее образование	07	02	1 803 998 106,43	1 916 246 429,75	1 525 229 825,92
Дополнительное образование детей	07	03	136 774 947,12	133 019 508,10	129 249 040,17
Молодежная политика	07	07	5 215 697,86	4 601 697,86	4 601 697,86
Другие вопросы в области образования	07	09	71 850 091,34	66 829 833,79	66 829 833,79
КУЛЬТУРА, КИНЕМАТОГРАФИЯ	08	-	239 520 554,00	174 688 166,21	151 808 491,52
Культура	08	01	222 852 620,47	162 291 959,01	139 412 284,32
Другие вопросы в области культуры, кинематографии	08	04	16 667 933,53	12 396 207,20	12 396 207,20
СОЦИАЛЬНАЯ ПОЛИТИКА	10	-	777 132 140,35	696 779 863,43	713 799 451,44
Социальное обеспечение населения	10	03	508 215 821,78	388 817 844,58	388 896 379,61
Охрана семьи и детства	10	04	228 172 717,22	266 320 983,12	283 261 990,24
Другие вопросы в области социальной политики	10	06	40 743 601,35	41 641 035,73	41 641 081,59
ФИЗИЧЕСКАЯ КУЛЬТУРА И СПОРТ	11	-	55 793 271,42	47 747 424,23	47 747 424,23
Массовый спорт	11	02	12 901 887,48	9 757 928,00	9 757 928,00
Спорт высших достижений	11	03	37 937 450,86	32 968 247,66	32 968 247,66
Другие вопросы в области физической культуры и спорта	11	05	4 953 933,08	5 021 248,57	5 021 248,57
СРЕДСТВА МАССОВОЙ ИНФОРМАЦИИ	12	-	12 992 308,63	12 782 063,83	12 782 063,83
Телевидение и радиовещание	12	01	6 962 709,44	6 962 709,44	6 962 709,44
Периодическая печать и издательства	12	02	6 029 599,19	5 819 354,39	5 819 354,39
Условно утвержденные расходы	-	-	0,00	53 293 357,00	108 970 862,00
Итого			6 204 573 704,63	5 361 945 463,22	4 843 994 302,60

Председатель Думы Шпаковского муниципального округа Ставропольского края С.В.ПЕЧКУРОВ
Глава Шпаковского муниципального округа Ставропольского края И.В.СЕРОВ

***

Приложение 6
к решению Думы Шпаковского муниципального округа Ставропольского края от 25 декабря 2025 г. № 51

Перечень муниципальных программ, предлагаемых к финансированию за счет средств местного бюджета и распределение объемов бюджетных ассигнований на их реализацию в 2025 году и плановом периоде 2026 и 2027 годов

(рублей)

Наименование	ЦСР	Сумма по годам		
		2025	2026	2027
1	2	3	4	5
Муниципальная программа Шпаковского муниципального округа Ставропольского края "Развитие муниципальной службы"	01 0 00 00000	2 437 427,21	2 105 539,00	2 105 539,00
Основное мероприятие "Формирование квалифицированного кадрового состава муниципальных служащих"	01 0 02 00000	450 355,00	621 690,00	621 690,00
Расходы на повышение квалификации муниципальных служащих с получением удостоверения государственного образца, в т.ч. и по антикоррупционной направленности	01 0 02 21000	169 575,00	249 190,00	249 190,00
Расходы на участие в семинарах, конференциях и других мероприятиях по вопросам муниципальной службы, деятельности органов местного самоуправления, проводимых в Ставропольском крае и за его пределами	01 0 02 21010	280 780,00	372 500,00	372 500,00
Основное мероприятие "Повышение результативности профессиональной служебной деятельности"	01 0 03 00000	1 987 072,21	1 483 849,00	1 483 849,00
Расходы на прохождение диспансеризации муниципальными служащими	01 0 03 21030	1 022 754,71	1 095 959,00	1 095 959,00
Расходы на поощрение и стимулирование организаций и предприятий, муниципальных служащих, достигших наилучших показателей служебной деятельности	01 0 03 21040	770 755,00	250 000,00	250 000,00
Расходы на обеспечение муниципальных служащих периодической печатной продукцией, официальными статистическими документами, необходимыми для эффективной муниципальной службы	01 0 03 21050	167 950,00	102 890,00	102 890,00
Расходы на изготовление рекламной и полиграфической продукции	01 0 03 21060	25 612,50	35 000,00	35 000,00
Муниципальная программа Шпаковского муниципального округа Ставропольского края "Повышение уровня доступности информации и информатизации"	02 0 00 00000	20 494 027,30	14 372 780,98	14 372 780,98
Основное мероприятие "Развитие и обеспечение эксплуатации единой компьютерной сети администрации Шпаковского муниципального округа, территориальных отделов и отраслевых (функциональных) органов администрации Шпаковского муниципального округа, расширение функциональных возможностей систем передачи данных"	02 0 01 00000	3 013 778,51	4 149 846,77	4 149 846,77
Расходы на приобретение и монтаж сетевого оборудования (в том числе систем передачи данных)	02 0 01 21060	692 854,14	1 405 276,00	1 405 276,00
Расходы на оплату услуг связи за предоставление каналов передачи данных и доступа к информационно - телекоммуникационной сети Интернет	02 0 01 21070	945 568,58	1 259 754,09	1 259 754,09
Расходы на оплату услуг телефонной связи	02 0 01 21080	1 375 355,79	1 384 816,68	1 384 816,68
Расходы на реконструкцию локально - вычислительной сети	02 0 01 21090	0,00	100 000,00	100 000,00
Основное мероприятие "Приобретение, техническое обслуживание, ремонт, модернизация, утилизация вычислительной, печатающей и копировальной (офисной) техники"	02 0 02 00000	8 466 919,80	2 707 721,78	2 730 258,62
Расходы на закупку новой компьютерной техники и оргтехники, модернизация и обслуживание компьютерной техники	02 0 02 21100	7 191 896,20	1 278 767,05	1 301 303,89
Расходы на ремонт и обслуживание печатающей и копировальной техники и расходных материалов	02 0 02 21110	1 254 863,60	1 325 343,33	1 325 343,33
Расходы на утилизацию вычислительной техники и оргтехники	02 0 02 21120	20 160,00	103 611,40	103 611,40
Основное мероприятие "Приобретение, создание, развитие, доработка, сопровождение и интеграция информационных систем и программного обеспечения"	02 0 03 00000	5 377 318,24	6 216 410,53	6 083 867,85
Расходы на сопровождение и обслуживание специального программного обеспечения	02 0 03 21130	2 321 735,71	2 321 994,76	2 321 994,76
Расходы на сопровождение и обслуживание справочно-правовых систем	02 0 03 21140	1 589 280,17	1 722 720,32	1 613 057,64
Расходы на приобретение неисключительных прав на использование программного обеспечения	02 0 03 21180	1 153 724,56	1 091 066,70	1 091 066,70
Расходы на сопровождение и обслуживание систем электронного документооборота	02 0 03 21200	306 877,80	1 034 928,75	1 012 048,75
Расходы на обеспечение возможности применения электронной подписи	02 0 03 21210	5 700,00	45 700,00	45 700,00
Основное мероприятие "Обеспечение защиты информации ограниченного распространения"	02 0 04 00000	254 103,75	499 815,00	499 815,00
Расходы на реализацию мероприятий по защите персональных данных (в том числе аттестация рабочих мест)	02 0 04 20110	0,00	349 815,00	349 815,00
Расходы на реализацию мероприятий по защите государственной тайны (в том числе аттестация рабочих мест)	02 0 04 20120	254 103,75	150 000,00	150 000,00
Основное мероприятие "Обеспечение производства и распространения информации о деятельности органов местного самоуправления"	02 0 05 00000	3 381 907,00	798 986,90	908 992,74
Расходы на обеспечение производства и распространения информации о деятельности органов местного самоуправления	02 0 05 21160	3 381 907,00	798 986,90	908 992,74
Муниципальная программа Шпаковского муниципального округа Ставропольского края "Повышение функциональности имущественного комплекса"	03 0 00 00000	32 833 499,63	21 211 243,49	21 211 243,49
Основное мероприятие "Ремонт (капитальный, текущий) помещений, зданий и прилегающей территории"	03 0 01 00000	14 598 542,90	3 674 821,56	3 674 821,56
Ремонт (капитальный, текущий) помещений, зданий и прилегающей территории	03 0 01 21200	14 598 542,90	3 674 821,56	3 674 821,56
Основное мероприятие "Техническое обслуживание систем охранно-пожарной и тревожной сигнализации"	03 0 02 00000	588 963,00	732 130,00	732 130,00
Расходы на техническое обслуживание систем охранно-пожарной и тревожной сигнализации	03 0 02 21210	588 963,00	732 130,00	732 130,00
Основное мероприятие "Обеспечение охраны помещений и зданий"	03 0 03 00000	3 937 187,02	3 536 200,00	3 536 200,00
Расходы на обеспечение охраны помещений и зданий	03 0 03 21220	3 937 187,02	3 536 200,00	3 536 200,00
Основное мероприятие "Приобретение мебели и хозяйственно - технического оборудования, их ремонт и обслуживание"	03 0 04 00000	965 216,47	3 810 408,10	3 810 408,10
Расходы на приобретение мебели и хозяйственно - технического оборудования, их ремонт и обслуживание	03 0 04 21230	965 216,47	3 810 408,10	3 810 408,10
Основное мероприятие "Ремонт и техническое обслуживание инженерных коммуникаций и оборудования"	03 0 05 00000	1 121 958,98	1 023 983,17	1 023 983,17
Расходы на ремонт и техническое обслуживание инженерных коммуникаций и оборудования	03 0 05 21240	1 121 958,98	1 023 983,17	1 023 983,17
Основное мероприятие "Приобретение, техническое обслуживание и содержание автотранспорта"	03 0 06 00000	8 725 757,53	5 460 270,14	5 460 270,14
Расходы на приобретение, техническое обслуживание и содержание автотранспорта	03 0 06 21250	8 725 757,53	5 460 270,14	5 460 270,14
Основное мероприятие "Приобретение офисных и хозяйственных принадлежностей, прочих материальных запасов"	03 0 07 00000	2 895 873,73	2 973 430,52	2 973 430,52
Расходы на приобретение офисных и хозяйственных принадлежностей, прочих материальных запасов	03 0 07 21270	2 895 873,73	2 973 430,52	2 973 430,52
Муниципальная программа Шпаковского муниципального округа Ставропольского края "Благоустройство Шпаковского муниципального округа"	04 0 00 00000	212 920 550,03	132 183 864,10	89 806 801,02
Подпрограмма "Организация и содержание мест захоронений на территории Шпаковского муниципального округа"	04 1 00 00000	14 062 277,22	5 211 015,00	5 211 015,00
Основное мероприятие "Организация и содержание мест захоронения"	04 1 01 00000	14 062 277,22	5 211 015,00	5 211 015,00
Расходы на организацию и содержание мест захоронения	04 1 01 10170	14 062 277,22	5 211 015,00	5 211 015,00
Подпрограмма "Содержание территорий Шпаковского муниципального округа"	04 2 00 00000	72 628 101,26	63 164 858,78	20 787 795,70
Основное мероприятие "Благоустройство общественных территорий"	04 2 01 00000	68 615 661,30	59 547 833,78	17 170 770,70
Расходы на выполнение прочих мероприятий по благоустройству	04 2 01 10180	68 615 661,30	59 547 833,78	17 170 770,70
Основное мероприятие "Озеленение общественных территорий"	04 2 02 00000	4 012 439,96	3 617 025,00	3 617 025,00
Расходы на выполнение мероприятий по озеленению	04 2 02 10160	4 012 439,96	3 617 025,00	3 617 025,00
Подпрограмма "Чистый Шпаковский муниципальный округ"	04 3 00 00000	12 525 454,49	0,00	0,00
Основное мероприятие "Ликвидация несанкционированных (стихийных) свалок"	04 3 01 00000	2 368 015,25	0,00	0,00
Расходы на ликвидацию несанкционированных (стихийных) свалок	04 3 01 10150	2 368 015,25	0,00	0,00
Основное мероприятие "Организация, содержание и обустройство мест (площадок) накопления твердых коммунальных отходов"	04 3 02 00000	10 157 439,24	0,00	0,00
Расходы на организацию, содержание и обустройство мест (площадок) накопления твердых коммунальных отходов	04 3 02 10210	10 157 439,24	0,00	0,00
Подпрограмма "Организация и содержание уличного освещения на территории Шпаковского муниципального округа"	04 4 00 00000	88 311 792,37	63 807 990,32	63 807 990,32
Основное мероприятие "Содержание уличного освещения"	04 4 01 00000	88 311 792,37	63 807 990,32	63 807 990,32
Расходы на выполнение мероприятий по содержанию уличного освещения	04 4 01 10140	88 311 792,37	63 807 990,32	63 807 990,32
Подпрограмма "Развитие жилищно-коммунального хозяйства"	04 5 00 00000	25 392 924,69	0,00	0,00
Основное мероприятие "Реализация мероприятий по благоустройству территорий в муниципальных округах и городских округах"	04 5 01 00000	3 426 258,02	0,00	0,00
Реализация мероприятий по благоустройству территорий в муниципальных округах за счет средств местного бюджета	04 5 01 10190	572 298,02	0,00	0,00
Реализация мероприятий по благоустройству детских площадок в муниципальных округах и городских округах	04 5 01 S0030	2 853 960,00	0,00	0,00
Основное мероприятие "Приобретение и обслуживание коммунальной и специализированной техники"	04 5 02 00000	21 966 666,67	0,00	0,00
Приобретение специализированной техники и оборудования для муниципальных нужд за счет средств местного бюджета	04 5 02 10260	913 333,34	0,00	0,00
Приобретение специализированной техники и оборудования для муниципальных нужд муниципальных образований	04 5 02 S8950	21 053 333,33	0,00	0,00
Муниципальная программа Шпаковского муниципального округа Ставропольского края "Развитие туризма"	05 0 00 00000	150 000,00	150 000,00	150 000,00
Основное мероприятие "Организация и проведение выставочных, событийных, презентационных и маркетинговых мероприятий туристической направленности"	05 0 02 00000	50 000,00	50 000,00	50 000,00
Расходы на организацию и проведение выставочных, событийных, презентационных и маркетинговых мероприятий туристической направленности	05 0 02 21320	50 000,00	50 000,00	50 000,00
Основное мероприятие "Организация совместной работы со СМИ по популяризации туристического потенциала Шпаковского муниципального округа с учетом региональной специфики"	05 0 03 00000	100 000,00	50 000,00	50 000,00
Расходы на организацию совместной работы со СМИ по популяризации туристического потенциала Шпаковского муниципального округа с учетом региональной специфики	05 0 03 21330	100 000,00	50 000,00	50 000,00
Основное мероприятие "Реализация системы туристской навигации к объектам туристской инфраструктуры Шпаковского муниципального округа"	05 0 04 00000	0,00	30 000,00	30 000,00
Расходы на реализацию системы туристской навигации к объектам туристской инфраструктуры Шпаковского муниципального округа	05 0 04 21340	0,00	30 000,00	30 000,00
Основное мероприятие "Разработка туристских маршрутов"	05 0 05 00000	0,00	20 000,00	20 000,00
Расходы на разработку туристских маршрутов	05 0 05 21350	0,00	20 000,00	20 000,00
Муниципальная программа Шпаковского муниципального округа Ставропольского края "Предупреждение и ликвидация последствий чрезвычайных ситуаций природного и техногенного характера, реализация мер пожарной безопасности, безопасности на водных объектах и развитие гражданской обороны"	06 0 00 00000	7 765 610,38	2 395 100,00	2 395 100,00
Основное мероприятие "Повышение уровня защищенности населения и территорий Шпаковского округа от чрезвычайных ситуаций и пожаров"	06 0 01 00000	7 765 610,38	2 359 100,00	2 359 100,00
Совершенствование, развитие, переоснащение муниципальной системы оповещения Шпаковского муниципального округа	06 0 01 20030	5 682 204,50	328 500,00	328 500,00
Выполнение мероприятий по обеспечению пожарной безопасности на территории Шпаковского муниципального округа	06 0 01 20040	1 561 066,88	1 929 800,00	1 929 800,00
Содержание муниципальной системы оповещения Шпаковского муниципального округа	06 0 01 20080	522 339,00	100 800,00	100 800,00
Основное мероприятие "Повышение безопасности людей, минимизация происшествий на водных объектах, расположенных на территории Шпаковского муниципального округа"	06 0 03 00000	0,00	36 000,00	36 000,00
Оборудование и содержание мест массового отдыха населения на водных объектах Шпаковского муниципального округа	06 0 03 20070	0,00	36 000,00	36 000,00
Муниципальная программа Шпаковского муниципального округа Ставропольского края "Развитие транспортной системы и обеспечение безопасности дорожного движения"	07 0 00 00000	777 493 532,42	377 415 400,76	170 994 700,76
Основное мероприятие "Содержание автомобильных дорог общего пользования местного значения"	07 0 01 00000	210 617 022,66	145 124 283,97	146 259 283,97
Расходы на содержание автомобильных дорог общего пользования, находящихся в собственности Шпаковского муниципального округа	07 0 01 9Д101	164 276 782,28	134 406 763,97	135 541 763,97
Расходы на нанесение дорожной разметки, обслуживание и ремонт светофорных объектов, остановок, обустройство дорог средствами организации дорожного движения	07 0 01 9Д103	46 340 240,38	10 717 520,00	10 717 520,00
Основное мероприятие "Ремонт и устройство тротуаров"	07 0 11 00000	26 290 488,57	0,00	0,00
Ремонт и устройство тротуаров	07 0 11 9Д104	26 290 488,57	0,00	0,00
Основное мероприятие "Капитальной ремонт и ремонт автомобильных дорог общего пользования местного значения"	07 0 12 00000	286 739 132,00	79 045 390,00	0,00
Капитальный ремонт и ремонт автомобильных дорог общего пользования местного значения	07 0 12 SД005	286 739 132,00	79 045 390,00	0,00
Основное мероприятие "Строительный контроль при выполнении работ по капитальному ремонту и ремонту автомобильных дорог общего пользования местного значения Шпаковского муниципального округа"	07 0 14 00000	5 395 375,28	4 055 941,00	4 055 941,00
Расходы на обеспечение мероприятий по строительному контролю при выполнении работ по капитальному ремонту и ремонту автомобильных дорог общего пользования местного значения Шпаковского муниципального округа	07 0 14 9Д106	5 395 375,28	4 055 941,00	4 055 941,00
Основное мероприятие "Обеспечение транспортной безопасности объектов дорожного хозяйства"	07 0 17 00000	570 000,00	320 000,00	320 000,00
Расходы на оснащение, замену и содержание технических средств обеспечения транспортной безопасности, проведения оценки транспортной безопасности и разработка документов в области транспортной безопасности	07 0 17 9Д501	570 000,00	320 000,00	320 000,00
Основное мероприятие "Ремонт автомобильных дорог"	07 0 18 00000	144 416 180,97	20 359 475,79	20 359 475,79
Выполнение работ по изготовлению сметной документации, проведение экспертизы, ремонт автомобильных дорог, отсыпка инертными материалами и профилировка проезжей части	07 0 18 9Д107	144 416 180,97	20 359 475,79	20 359 475,79
Основное мероприятие "Строительство и реконструкция автомобильных дорог общего пользования местного значения"	07 0 20 00000	94 794 049,88	113 500 000,00	0,00

Выполнение работ по изготовлению документации, проведение экспертизы и прочих услуг в рамках строительства и реконструкции автомобильных дорог общего пользования местного значения	07 0 20 9Д108	50 000,00	0,00	0,00
Строительство и реконструкция автомобильных дорог общего пользования местного значения	07 0 20 SД004	94 744 049,88	113 500 000,00	0,00
Организация регулярных перевозок по муниципальным маршрутам регулярных перевозок	07 0 21 00000	8 671 283,06	15 010 310,00	0,00
Расходы на осуществление регулярных перевозок пассажиров и багажа автомобильным транспортом по регулируемым тарифам	07 0 21 23280	8 671 283,06	15 010 310,00	0,00
Муниципальная программа Шпаковского муниципального округа Ставропольского края "Развитие сельского хозяйства"	08 0 00 00000	771 355,57	771 355,57	771 355,57
Основное мероприятие "Проведение мероприятий по борьбе с иксодовыми клещами на территории Шпаковского округа"	08 0 02 00000	471 355,57	471 355,57	471 355,57
Организация и проведение мероприятий по борьбе с иксодовыми клещами-переносчиками Крымской геморрагической лихорадки в природных биотопах (на пастбищах)	08 0 02 76540	471 355,57	471 355,57	471 355,57
Основное мероприятие "Поддержка развития сельскохозяйственного производства в области растениеводства и проведения мероприятий в области сельскохозяйственного производства - растениеводства"	08 0 03 00000	260 000,00	260 000,00	260 000,00
Расходы на поддержку развития сельскохозяйственного производства в области растениеводства и проведения мероприятий в области сельскохозяйственного производства - растениеводства	08 0 03 21450	260 000,00	260 000,00	260 000,00
Основное мероприятие "Поддержка развития сельскохозяйственного производства в области животноводства и проведение мероприятий в области сельскохозяйственного производства - животноводства"	08 0 05 00000	40 000,00	40 000,00	40 000,00
Расходы на поддержку развития сельскохозяйственного производства в области животноводства и проведение мероприятий в области сельскохозяйственного производства - животноводства	08 0 05 21470	40 000,00	40 000,00	40 000,00
Муниципальная программа Шпаковского муниципального округа Ставропольского края "Управление финансами"	09 0 00 00000	56 550 555,43	54 050 555,43	54 050 555,43
Основное мероприятие "Централизованное ведение бюджетного (бухгалтерского) учета и формирование отчетности муниципальных учреждений Шпаковского муниципального округа"	09 0 03 00000	56 550 555,43	54 050 555,43	54 050 555,43
Расходы на обеспечение функций централизованной бухгалтерии	09 0 03 10060	56 550 555,43	54 050 555,43	54 050 555,43
Муниципальная программа Шпаковского муниципального округа Ставропольского края "Поддержка малого и среднего предпринимательства"	11 0 00 00000	285 712,00	500 000,00	500 000,00
Основное мероприятие "Развитие системы финансовой поддержки малого и среднего предпринимательства в округе"	11 0 02 00000	0,00	145 000,00	145 000,00
Расходы на развитие системы финансовой поддержки малого и среднего предпринимательства в округе	11 0 02 21510	0,00	145 000,00	145 000,00
Основное мероприятие "Развитие организационной и информационной поддержки субъектов малого и среднего предпринимательства в округе"	11 0 03 00000	284 620,00	300 000,00	300 000,00
Развитие организационной и информационной поддержки субъектов малого и среднего предпринимательства в округе	11 0 03 21520	284 620,00	300 000,00	300 000,00
Основное мероприятие "Распространение информационных материалов по защите прав потребителей в СМИ"	11 0 06 00000	0,00	5 000,00	5 000,00
Распространение информационных материалов по защите прав потребителей в СМИ	11 0 06 21550	0,00	5 000,00	5 000,00
Основное мероприятие "Профилактика административных правонарушений"	11 0 07 00000	1 092,00	50 000,00	50 000,00
Расходы на мероприятия по профилактике административных правонарушений	11 0 07 21610	1 092,00	50 000,00	50 000,00
Муниципальная программа Шпаковского муниципального округа Ставропольского края "Энергосбережение и повышение энергетической эффективности"	12 0 00 00000	72 348 974,04	82 624 135,25	82 624 135,25
Основное мероприятие "Оснащение зданий, строений, сооружений приборами учета всех видов энергетических ресурсов, а также ввод их в эксплуатацию, техническое обслуживание и поверка"	12 0 01 00000	0,00	100 000,00	100 000,00
Расходы на оснащение зданий, строений, сооружений приборами учета всех видов энергетических ресурсов, а также ввод их в эксплуатацию, техническое обслуживание и поверка	12 0 01 21560	0,00	100 000,00	100 000,00
Основное мероприятие "Модернизация оборудования в зданиях, строениях, сооружениях, находящихся в собственности Шпаковского муниципального округа"	12 0 02 00000	0,00	100 000,00	100 000,00
Расходы на модернизацию оборудования в зданиях, строениях, сооружениях, находящихся в собственности Шпаковского муниципального округа	12 0 02 21570	0,00	100 000,00	100 000,00
Основное мероприятие "Промывка систем отопления, гидравлические испытания в зданиях, строениях, сооружениях, находящихся в собственности Шпаковского муниципального округа"	12 0 03 00000	49 703,47	50 000,00	50 000,00
Расходы на промывку систем отопления, гидравлические испытания в зданиях, строениях, сооружениях, находящихся в собственности Шпаковского муниципального округа	12 0 03 21580	49 703,47	50 000,00	50 000,00
Основное мероприятие "Техническое обслуживание узлов учета тепловой энергии в зданиях, строениях, сооружениях, находящихся в собственности Шпаковского муниципального округа"	12 0 04 00000	0,00	50 000,00	50 000,00
Расходы на техническое обслуживание узлов учета тепловой энергии в зданиях, строениях, сооружениях, находящихся в собственности Шпаковского муниципального округа	12 0 04 21590	0,00	50 000,00	50 000,00
Основное мероприятие "Приобретение и установка энергосберегающих устройств"	12 0 05 00000	0,00	200 000,00	200 000,00
Расходы на приобретение и установку энергосберегающих устройств	12 0 05 21600	0,00	200 000,00	200 000,00
Основное мероприятие "Разработка электронного моделирования аварийных ситуаций в сетях теплоснабжения Шпаковского муниципального округа"	12 0 06 00000	770 355,00	1 243 000,00	1 243 000,00
Расходы на разработку электронного моделирования аварийных ситуаций в сетях теплоснабжения, разработку схемы водоснабжения и водоотведения Шпаковского муниципального округа, актуализация схемы теплоснабжения Шпаковского муниципального округа	12 0 06 21620	770 355,00	1 243 000,00	1 243 000,00
Основное мероприятие "Энергосбережение и повышение энергетической эффективности использования энергетических ресурсов при эксплуатации объектов наружного освещения г. Михайловск Шпаковского муниципального округа"	12 0 08 00000	71 528 915,57	80 881 135,25	80 881 135,25
Реализация мероприятий по энергосбережению и повышению энергетической эффективности использования энергетических ресурсов при эксплуатации объектов наружного освещения	12 0 08 21640	71 528 915,57	80 881 135,25	80 881 135,25
Муниципальная программа Шпаковского муниципального округа Ставропольского края "Обеспечение жильем молодых семей"	13 0 00 00000	16 987 698,00	1 649 891,52	1 684 705,19
Основное мероприятие "Предоставление молодым семьям социальных выплат на приобретение (строительство) жилья"	13 0 01 00000	16 987 698,00	1 649 891,52	1 684 705,19
Предоставление молодым семьям социальных выплат на приобретение (строительство) жилья	13 0 01 L4970	15 942 528,00	1 649 891,52	1 684 705,19
Предоставление молодым семьям социальных выплат на приобретение (строительство) жилья	13 0 01 S4970	1 045 170,00	0,00	0,00
Муниципальная программа Шпаковского муниципального округа Ставропольского края "Развитие образования"	14 0 00 00000	3 097 313 392,89	3 280 656 838,41	2 909 574 938,49
Подпрограмма "Развитие дошкольного, общего и дополнительного образования"	14 1 00 00000	3 039 094 990,23	3 221 959 631,53	2 849 363 769,10
Основное мероприятие "Обеспечение государственных гарантий реализации прав на получение общедоступного и бесплатного дошкольного образования в муниципальных и частных дошкольных образовательных организациях"	14 1 01 00000	426 379 353,00	394 472 549,80	394 472 549,80
Обеспечение государственных гарантий реализации прав на получение общедоступного и бесплатного дошкольного образования в муниципальных дошкольных и общеобразовательных организациях и на финансовое обеспечение получения дошкольного образования в частных дошкольных и частных общеобразовательных организациях	14 1 01 77170	426 379 353,00	394 472 549,80	394 472 549,80
Основное мероприятие "Оказание материальной поддержки родителям в воспитании и обучении детей, посещающих образовательные организации, реализующие образовательную программу дошкольного образования в виде компенсации части родительской платы"	14 1 02 00000	25 864 257,10	25 864 257,10	25 864 257,10
Выплата компенсации части платы, взимаемой с родителей (законных представителей) за присмотр и уход за детьми, посещающими образовательные организации, реализующие образовательные программы дошкольного образования	14 1 02 76140	25 864 257,10	25 864 257,10	25 864 257,10
Основное мероприятие "Создание условий для осуществления присмотра и ухода за детьми"	14 1 03 00000	517 920 177,61	380 555 933,96	380 575 287,50
Обеспечение деятельности (оказание услуг) детских дошкольных учреждений	14 1 03 21660	443 017 187,26	315 921 857,96	315 941 211,50
Организация обеспечения питанием воспитанников дошкольных образовательных организаций	14 1 03 21700	67 002 200,35	64 634 076,00	64 634 076,00
Проведение капитального ремонта зданий и сооружений муниципальных образовательных организаций	14 1 03 S9340	7 900 790,00	0,00	0,00
Основное мероприятие "Организация предоставления начального общего, основного общего и среднего общего образования"	14 1 06 00000	1 387 501 164,94	1 173 533 227,28	1 163 964 892,43
Обеспечение деятельности (оказание услуг) общеобразовательных учреждений	14 1 06 21670	453 259 988,05	292 262 009,61	282 693 674,76
Обеспечение деятельности средней общеобразовательной школы на 900 мест по адресу: г. Михайловск, ул. Локомотивная, 83/3	14 1 06 21673	44 524 908,00	0,00	0,00
Организация подвоза детей в сельских школах	14 1 06 21680	9 588 080,75	9 273 601,07	9 273 601,07
Обеспечение государственных гарантий реализации прав на получение общедоступного и бесплатного начального общего, основного общего, среднего общего образования в муниципальных общеобразовательных организациях, а также обеспечение дополнительного образования детей в муниципальных общеобразовательных организациях и на финансовое обеспечение получения начального общего, основного общего, среднего общего образования в частных общеобразовательных организациях	14 1 06 77160	875 879 531,00	871 997 616,60	871 997 616,60
Благоустройство территорий муниципальных образовательных организаций	14 1 06 S6430	850 000,00	0,00	0,00
Укрепление материально-технической базы муниципальных общеобразовательных организаций	14 1 06 S9330	3 398 657,14	0,00	0,00
Основное мероприятие "Приобретение новогодних подарков детям, обучающимся по образовательным программам начального общего образования в муниципальных и частных образовательных организациях Ставропольского края"	14 1 07 00000	11 718 000,00	0,00	0,00
Приобретение новогодних подарков детям, обучающимся по образовательным программам начального общего образования в муниципальных и частных образовательных организациях Ставропольского края	14 1 07 77760	5 923 148,63	0,00	0,00
Приобретение новогодних подарков детям, обучающимся по образовательным программам начального общего образования в образовательных организациях Ставропольского края, за счет средств резервного фонда Правительства Ставропольского края	14 1 07 7776Ф	5 794 851,37	0,00	0,00
Основное мероприятие "Проведение мероприятий с детьми и обеспечение деятельности организаций дополнительного образования"	14 1 09 00000	107 526 026,01	95 720 990,06	193 423 229,70
Обеспечение деятельности (оказание услуг) учреждений дополнительного образования детей	14 1 09 21690	50 589 768,24	38 764 350,83	36 402 624,95
Заработная плата педагогических работников учреждений дополнительного образования детей	14 1 09 21691	29 204 784,95	22 816 915,19	20 470 861,07
Обеспечение функционирования модели персонифицированного финансирования дополнительного образования детей на территории Шпаковского муниципального округа	14 1 09 21692	22 640 804,86	29 777 800,00	34 485 580,00
Проведение мероприятий с обучающимися и воспитанниками образовательных организаций Шпаковского округа	14 1 09 21730	1 728 743,92	1 000 000,00	1 000 000,00
Обеспечение организационного методического и аналитического сопровождения и мониторинга развития системы дополнительного образования детей на территории Шпаковского муниципального округа муниципальными (опорными) центрами дополнительного образования детей	14 1 09 21790	3 361 924,04	3 361 924,04	3 361 924,04
Создание современной инфраструктуры для отдыха детей и их оздоровления путем возведения некапитальных строений, сооружений (быстровозводимых конструкций), а также при проведении капитального ремонта объектов инфраструктуры организаций отдыха детей и их оздоровления	14 1 09 L4940	0,00	0,00	97 702 239,64
Основное мероприятие "Организация бесплатного горячего питания школьников с целью социальной поддержки отдельных категорий учащихся"	14 1 12 00000	51 110 848,55	40 027 027,41	36 838 855,44
Организация обеспечения льготным питанием учащихся общеобразовательных организаций	14 1 12 21700	46 931 061,51	40 027 027,41	36 838 855,44
Обеспечение ребенка (детей) участника специальной военной операции, обучающегося (обучающихся) по образовательным программам основного общего или среднего общего образования в муниципальной образовательной организации, бесплатным горячим питанием	14 1 12 77130	4 179 787,04	0,00	0,00
Основное мероприятие "Организация и проведение каникулярного отдыха, трудовой занятости детей и подростков во внеурочное время"	14 1 13 00000	18 960 248,16	17 484 497,14	17 484 497,14
Расходы на организацию и проведение каникулярного отдыха, трудовой занятости детей и подростков во внеурочное время	14 1 13 21760	524 170,00	524 170,00	524 170,00
Организация и обеспечение отдыха и оздоровления детей	14 1 13 78810	18 436 078,16	16 960 327,14	16 960 327,14
Основное мероприятие: "Строительство (реконструкция) дошкольных образовательных организаций, общеобразовательных организаций и организаций дополнительного образования в Шпаковском муниципальном округе Ставропольского края"	14 1 14 00000	27 193 490,21	90 051 111,47	98 493 540,00
Расходы на строительство (реконструкция) дошкольных образовательных организаций, общеобразовательных организаций и организаций дополнительного образования в Шпаковском муниципальном округе Ставропольского края	14 1 14 21960	27 193 490,21	90 051 111,47	98 493 540,00
Основное мероприятие "Реализация молодежной политики в Шпаковском муниципальном округе"	14 1 19 00000	5 215 697,86	4 601 697,86	4 601 697,86
Расходы на реализацию молодежной политики в Шпаковском муниципальном округе	14 1 19 21880	5 215 697,86	4 601 697,86	4 601 697,86
Основное мероприятие "Организация бесплатного горячего питания обучающихся, получающих начальное общее образование в общеобразовательных организациях, обеспечивающих охват 100 процентов числа таких обучающихся"	14 1 20 00000	129 388 871,40	118 414 216,95	114 771 109,95
Организация бесплатного горячего питания обучающихся, получающих начальное общее образование в государственных и муниципальных образовательных организациях	14 1 20 L3040	129 388 871,40	118 414 216,95	114 771 109,95
Реализация регионального проекта "Все лучшее детям"	14 1 Ю4 00000	44 443 381,19	465 189 816,31	90 465 291,21
Реализация мероприятий по модернизации школьных систем образования	14 1 Ю4 57500	44 443 381,19	405 757 683,23	90 465 291,21
Реализация мероприятий по модернизации школьных систем образования	14 1 Ю4 A7500	0,00	59 432 133,08	0,00
Реализация регионального проекта "Педагоги и наставники"	14 1 Ю6 00000	107 681 571,17	118 429 332,54	118 536 867,63
Обеспечение выплат ежемесячного денежного вознаграждения советникам директоров по воспитанию и взаимодействию с детскими общественными объединениями государственных общеобразовательных организаций, муниципальных общеобразовательных организаций и профессиональных образовательных организаций	14 1 Ю6 50500	2 187 360,00	2 031 120,00	2 031 120,00
Проведение мероприятий по обеспечению деятельности советников директора по воспитанию и взаимодействию с детскими общественными объединениями в общеобразовательных организациях	14 1 Ю6 51790	5 951 689,88	6 041 994,54	6 149 529,63
Ежемесячное денежное вознаграждение за классное руководство педагогическим работникам государственных и муниципальных образовательных организаций, реализующих образовательные программы начального общего образования, образовательные программы основного общего образования, образовательные программы среднего общего образования	14 1 Ю6 53030	98 581 213,00	110 356 218,00	110 356 218,00
Проведение мероприятий по обеспечению деятельности советников директора по воспитанию и взаимодействию с детскими общественными объединениями в общеобразовательных организациях	14 1 Ю6 A1790	961 308,29	0,00	0,00
Реализация регионального проекта "Поддержка семьи"	14 1 Я1 00000	178 191 903,03	297 614 973,65	209 871 693,34
Адресное строительство детских садов в отдельных населенных пунктах с объективно выявленной потребностью инфраструктуры (зданий) (Строительство дошкольного образовательного учреждения на 300 мест по адресу: г. Михайловск, ул. Ботаническая, д. 34/1)	14 1 Я1 50541	44 920 606,07	179 614 848,53	160 261 313,14
Капитальный ремонт и оснащение образовательных организаций, осуществляющих образовательную деятельность по образовательным программам дошкольного образования	14 1 Я1 53150	0,00	0,00	44 620 140,80
Адресное строительство детских садов в отдельных населенных пунктах с объективно выявленной потребностью инфраструктуры (зданий) (Строительство дошкольного образовательного учреждения на 300 мест по адресу: г.Михайловск, ул.Ботаническая, д.34/1)	14 1 Я1 A0541	133 271 296,96	118 000 125,12	4 990 239,40
Подпрограмма "Создание в Шпаковском муниципальном округе условий для обеспечения прав и законных интересов детей, нуждающихся в особой заботе государства, интеграции их в общество"	14 2 00 00000	38 268 187,64	41 982 336,09	43 496 298,60
Основное мероприятие "Обеспечение мерами поддержки приемных семей, опекунов, детей-сирот и детей, оставшихся без попечения родителей"	14 2 01 00000	38 268 187,64	41 982 336,09	43 496 298,60
Выплата денежных средств на содержание ребенка опекуну (попечителю)	14 2 01 78110	10 971 239,70	10 769 617,09	11 199 488,60
Обеспечение бесплатного проезда детей-сирот и детей, оставшихся без попечения родителей, а также лиц из числа детей-сирот и детей, оставшихся без попечения родителей, обучающихся по основным образовательным программам	14 2 01 78120	167 638,00	260 820,00	260 820,00
Выплата на содержание детей-сирот и детей, оставшихся без попечения родителей, в приемных семьях, а также на вознаграждение, причитающееся приемным родителям	14 2 01 78130	25 929 309,94	30 351 899,00	31 435 990,00
Выплата единовременного пособия усыновителям	14 2 01 78140	1 200 000,00	600 000,00	600 000,00
Подпрограмма "Обеспечение реализации муниципальной программы "Развитие образования" и общепрограммные мероприятия"	14 3 00 00000	19 950 215,02	16 714 870,79	16 714 870,79
Основное мероприятие "Обеспечение деятельности МКУ "Центр по техническому обслуживанию, капитальному ремонту, обеспечению безопасности образовательных учреждений Шпаковского муниципального округа"	14 3 01 00000	18 766 490,19	15 714 870,79	15 714 870,79
Расходы на обеспечение деятельности МКУ "Центр по техническому обслуживанию, капитальному ремонту, обеспечению безопасности образовательных учреждений Шпаковского муниципального округа"	14 3 01 21770	18 766 490,19	15 714 870,79	15 714 870,79
Основное мероприятие "Обеспечение методического обслуживания образовательных учреждений, проведение мероприятий педагогами (смотров, конкурсов, конференций)"	14 3 02 00000	1 183 724,83	1 000 000,00	1 000 000,00
Расходы на обеспечение методического обслуживания образовательных учреждений, проведение мероприятий педагогами (смотров конкурсов, конференций)	14 3 02 21750	1 183 724,83	1 000 000,00	1 000 000,00
Муниципальная программа Шпаковского муниципального округа Ставропольского края "Противодействие коррупции"	15 0 00 00000	49 320,00	50 000,00	50 000,00
Основное мероприятие "Просвещение муниципальных служащих в области противодействия коррупции путем проведения занятий с муниципальными служащими администрации Шпаковского муниципального округа по изучению законодательства о противодействии коррупции"	15 0 01 00000	4 320,00	5 000,00	5 000,00
Просвещение муниципальных служащих в области противодействия коррупции путем проведения занятий с муниципальными служащими администрации Шпаковского муниципального округа по изучению законодательства о противодействии коррупции	15 0 01 22100	4 320,00	5 000,00	5 000,00
Основное мероприятие "Проведение акций, флеш-мобов, конкурсов и т.д. направленных на работу по профилактике коррупционных правонарушений"	15 0 02 00000	10 000,00	10 000,00	10 000,00
Расходы на проведение акций, флеш-мобов, конкурсов и т.д. направленных на работу по профилактике коррупционных правонарушений	15 0 02 22110	10 000,00	10 000,00	10 000,00
Основное мероприятие "Повышение квалификации муниципальных служащих по антикоррупционной направленности"	15 0 03 00000	21 600,00	15 000,00	15 000,00
Расходы на повышение квалификации муниципальных служащих по антикоррупционной направленности	15 0 03 22120	21 600,00	15 000,00	15 000,00
Основное мероприятие "Проведение семинаров, научно-практических конференций, круглых столов по проблемам противодействия коррупции"	15 0 04 00000	0,00	10 000,00	10 000,00
Расходы на проведение семинаров, научно-практических конференций, круглых столов по проблемам противодействия коррупции	15 0 04 22130	0,00	10 000,00	10 000,00
Основное мероприятие "Разработка и издание информационно-справочных материалов (пособий, буклетов, информационных листовок, плакатов, полиграфической продукции, канцелярских принадлежностей, стенды, рекламные баннеры) по вопросам нормативного и правового регулирования деятельности. Оформление и поддержание в актуальном состоянии информационных стендов (напольные стойки для буклетов, пособий, листовок) в органах администрации округа, муниципальных учреждениях округа с информацией о предоставляемых услугах."	15 0 05 00000	13 400,00	10 000,00	10 000,00
Разработка и издание информационно-справочных материалов (пособий, буклетов, информационных листовок, плакатов, полиграфической продукции, канцелярских принадлежностей, стенды, рекламные баннеры) по вопросам нормативного и правового регулирования деятельности. Оформление и поддержание в актуальном состоянии информационных стендов (напольные стойки для буклетов, пособий, листовок) в органах администрации округа, муниципальных учреждениях округа с информацией о предоставляемых услугах.	15 0 05 22140	13 400,00	10 000,00	10 000,00
Муниципальная программа Шпаковского муниципального округа Ставропольского края "Развитие культуры"	16 0 00 00000	284 938 242,79	223 023 212,87	196 373 070,25
Подпрограмма "Обеспечение развития сферы культуры и искусства"	16 1 00 00000	220 866 319,00	182 906 329,90	153 307 033,83
Основное мероприятие "Реализация дополнительных образовательных программ и дополнительных предпрофессиональных общеобразовательных программ в области искусства"	16 1 01 00000	50 278 451,06	49 389 931,18	49 588 376,86
Расходы на реализацию дополнительных образовательных программ и дополнительных предпрофессиональных общеобразовательных программ в области искусства	16 1 01 21870	50 278 451,06	49 389 931,18	49 588 376,86
Основное мероприятие "Реализация методического, информационного, аналитического обеспечения и координация сохранения нематериального культурного наследия"	16 1 04 00000	6 852 066,84	5 222 409,07	5 222 409,07
Реализация методического, информационного, аналитического обеспечения и координация сохранения нематериального культурного наследия	16 1 04 21890	6 852 066,84	5 222 409,07	5 222 409,07
Основное мероприятие "Расходы на обеспечение деятельности (оказание услуг) учреждений культуры"	16 1 05 00000	149 166 778,51	96 048 928,91	94 320 578,20
Расходы на обеспечение деятельности (оказание услуг) учреждений в сфере культуры	16 1 05 11250	132 405 609,51	91 788 928,91	90 060 578,20
Расходы на обеспечение деятельности (оказание услуг) учреждений в сфере культуры за счет доходов от оказания платных услуг	16 1 05 11300	5 254 729,00	4 260 000,00	4 260 000,00
Обеспечение развития и укрепления материально-технической базы домов культуры в населенных пунктах с числом жителей до 50 тысяч человек	16 1 05 L4670	475 460,00	0,00	0,00
Проведение капитального ремонта зданий и сооружений, благоустройство территории муниципальных учреждений культуры муниципальных образований	16 1 05 S6660	11 030 980,00	0,00	0,00
Основное мероприятие "Обеспечение деятельности (оказание услуг) музея"	16 1 06 00000	6 421 852,39	4 175 669,70	4 175 669,70
Расходы на обеспечение деятельности (оказание услуг) музея	16 1 06 11260	6 276 581,39	4 135 669,70	4 135 669,70
Расходы на обеспечение деятельности (оказание услуг) музея за счет доходов от оказания платных услуг	16 1 06 11300	145 271,00	40 000,00	40 000,00
Основное мероприятие "Реализация подпрограммы "Государственная поддержка отрасли культуры" государственной программы Ставропольского края "Сохранение и развитие культуры"	16 1 08 00000	110 803,33	0,00	0,00
Государственная поддержка отрасли культуры (государственная поддержка муниципальных учреждений культуры, находящихся в сельской местности)	16 1 08 L5191	110 803,33	0,00	0,00
Реализация регионального проекта "Семейные ценности и инфраструктура культуры"	16 1 Я5 00000	8 036 366,87	28 069 391,04	0,00
Развитие сети учреждений культурно-досугового типа	16 1 Я5 55130	8 036 366,87	24 100 477,43	0,00
Государственная поддержка отрасли культуры (приобретение музыкальных инструментов, оборудования и материалов для муниципальных образовательных организаций дополнительного образования (детских школ искусств) по видам искусств и профессиональных образовательных организаций)	16 1 Я5 55195	0,00	3 968 913,61	0,00
Подпрограмма "Сохранение и развитие культуры в Шпаковском муниципальном округе"	16 2 00 00000	64 071 923,79	40 116 882,97	43 066 036,42
Основное мероприятие "Организация культурного обслуживания населения"	16 2 01 00000	21 947 904,42	2 370 000,00	2 370 000,00
Организация культурного обслуживания населения	16 2 01 21900	21 947 904,42	2 370 000,00	2 370 000,00
Основное мероприятие "Развитие библиотечного обслуживания населения"	16 2 02 00000	1 254 894,54	1 242 714,44	1 258 493,31
Развитие библиотечного обслуживания населения	16 2 02 21920	374 993,40	375 634,46	374 803,99
Государственная поддержка отрасли культуры (модернизация библиотек в части комплектования книжных фондов библиотек муниципальных образований и государственных общедоступных библиотек)	16 2 02 L5194	879 901,14	867 079,98	883 689,32

Основное мероприятие "Обеспечение деятельности (оказание услуг) библиотек"	16 2 03 00000	40 869 124,83	36 504 168,53	39 437 543,11
Расходы на обеспечение деятельности (оказание услуг) библиотек	16 2 03 11270	40 869 124,83	36 504 168,53	39 437 543,11
Муниципальная программа Шпаковского муниципального округа Ставропольского края "Развитие инициативного бюджетирования"	17 0 00 00000	5 320 572,44	0,00	0,00
Основное мероприятие "Реализация инициативных проектов Шпаковского муниципального округа, софинансируемых за счет средств бюджета Ставропольского края"	17 0 01 00000	3 298 567,84	0,00	0,00
Реализация инициативного проекта (Благоустройство общественной территории - устройство детской площадки по ул. Шолохова, 28 в х. Верхнеегорлыкский Шпаковского муниципального округа Ставропольского края) за счет поступлений инициативных платежей	17 0 01 2ИП04	207 000,00	0,00	0,00
Реализация инициативного проекта (Детская спортивная площадка по ул. 50 лет Победы № 32А в с. Верхнерусском Шпаковского муниципального округа Ставропольского края) за счет поступлений инициативных платежей	17 0 01 2ИП05	266 850,00	0,00	0,00
Реализация инициативного проекта (Ремонт спортивной площадки в с. Сенгилеевском Шпаковского муниципального округа Ставропольского края) за счет поступлений инициативных платежей	17 0 01 2ИП06	369 995,89	0,00	0,00
Реализация инициативного проекта (Благоустройство общественной территории - устройство детской площадки по ул. Шолохова, 28 в х. Верхнеегорлыкский Шпаковского муниципального округа Ставропольского края)	17 0 01 SИП04	1 112 956,50	0,00	0,00
Реализация инициативного проекта (Детская спортивная площадка по ул. 50 лет Победы № 32А в с. Верхнерусском Шпаковского муниципального округа Ставропольского края)	17 0 01 SИП05	354 296,16	0,00	0,00
Реализация инициативного проекта (Ремонт спортивной площадки в с. Сенгилеевском Шпаковского муниципального округа Ставропольского края)	17 0 01 SИП06	987 469,29	0,00	0,00
Основное мероприятие "Реализация инициативных проектов Шпаковского муниципального округа"	17 0 02 00000	2 022 004,60	0,00	0,00
Реализация инициативного проекта (Устройство тротуара и парковочных мест по пер. Студенческому х. Демино Шпаковского муниципального округа Ставропольского края)	17 0 02 2ИП07	766 438,15	0,00	0,00
Реализация инициативного проекта (Устройство детской площадки по ул. Свердлова, з/у 46/1 в ст. Новомарьевской Шпаковского муниципального округа Ставропольского края)	17 0 02 2ИП08	1 255 566,45	0,00	0,00
Муниципальная программа Шпаковского муниципального округа Ставропольского края "Социальная поддержка граждан"	18 0 00 00000	610 561 917,73	611 562 138,47	627 032 904,44
Подпрограмма "Социальное обеспечение населения Шпаковского муниципального округа"	18 1 00 00000	609 161 917,73	610 762 138,47	626 232 904,44
Основное мероприятие "Предоставление мер социальной поддержки отдельным категориям граждан в округе"	18 1 01 00000	402 739 204,56	358 891 209,63	357 253 818,16
Осуществление ежегодной денежной выплаты лицам, награжденным нагрудным знаком "Почетный донор России"	18 1 01 52200	5 981 733,63	5 317 296,34	5 529 481,51
Оплата жилищно-коммунальных услуг отдельным категориям граждан	18 1 01 52500	90 649 813,15	74 119 819,95	74 119 819,95
Оплата жилищно-коммунальных услуг отдельным категориям граждан за счет средств резервного фонда Правительства Российской Федерации	18 1 01 5250F	33 100 186,85	0,00	0,00
Предоставление государственной социальной помощи малоимущим семьям, малоимущим одиноко проживающим гражданам	18 1 01 76240	3 699 352,42	3 299 352,42	3 299 352,42
Предоставление мер социальной поддержки по оплате жилых помещений, отопления и освещения педагогическим работникам муниципальных образовательных организаций, проживающим и работающим в сельских населенных пунктах, рабочих поселках (поселках городского типа)	18 1 01 76890	25 470 863,42	24 919 795,48	24 919 795,48
Компенсация отдельным категориям граждан оплаты взноса на капитальный ремонт общего имущества в многоквартирном доме	18 1 01 77220	1 769 192,50	910 863,91	910 863,91
Ежегодная денежная выплата гражданам Российской Федерации, не достигшим совершеннолетия на 3 сентября 1945 года и постоянно проживающим на территории Ставропольского края	18 1 01 77820	28 700 000,00	25 852 272,17	23 956 646,88
Обеспечение мер социальной поддержки ветеранов труда и тружеников тыла	18 1 01 78210	89 435 423,99	90 754 741,46	90 800 790,10
Обеспечение мер социальной поддержки ветеранов труда Ставропольского края	18 1 01 78220	89 298 697,15	91 715 459,03	91 715 459,04
Обеспечение мер социальной поддержки реабилитированных лиц и лиц, признанных пострадавшими от политических репрессий	18 1 01 78230	2 540 483,72	2 740 000,00	2 740 000,00
Ежемесячная доплата к пенсии гражданам, ставшим инвалидами при исполнении служебных обязанностей в районах боевых действий	18 1 01 78240	103 446,11	102 494,12	102 494,12
Ежемесячная денежная выплата семьям погибших ветеранов боевых действий	18 1 01 78250	3 450 375,52	1 380 000,00	1 380 000,00
Предоставление гражданам субсидий на оплату жилого помещения и коммунальных услуг	18 1 01 78260	26 600 000,00	36 000 000,00	36 000 000,00
Дополнительные меры социальной поддержки в виде дополнительной компенсации расходов на оплату жилых помещений и коммунальных услуг участникам, инвалидам Великой Отечественной войны и бывшим несовершеннолетним узникам фашизма	18 1 01 78270	250 913,09	300 000,00	300 000,00
Осуществление выплаты социального пособия на погребение	18 1 01 78730	1 357 915,51	1 267 141,56	1 267 141,56
Компенсация отдельным категориям граждан оплаты взноса на капитальный ремонт общего имущества в многоквартирном доме	18 1 01 R4620	330 807,50	211 973,19	211 973,19
Основное мероприятие "Предоставление мер социальной поддержки семьям и детям в округе"	18 1 02 00000	146 740 718,17	196 500 598,04	211 899 872,68
Выплата ежегодного социального пособия на проезд учащимся (студентам)	18 1 02 76260	188 143,69	176 099,63	183 143,33
Выплата ежемесячной денежной компенсации на каждого ребенка в возрасте до 18 лет многодетным семьям	18 1 02 76280	102 141 982,80	0,00	0,00
Выплата ежегодной денежной компенсации многодетным семьям на каждого из детей не старше 18 лет, обучающихся в общеобразовательных организациях, на приобретение комплекта школьной одежды, спортивной одежды и обуви и школьных письменных принадлежностей	18 1 02 77190	32 273 391,26	0,00	0,00
Ежемесячная денежная компенсация на каждого ребенка на оплату жилья и коммунальных услуг	18 1 02 78301	0,00	109 169 703,81	116 723 847,87
Ежегодная денежная компенсация на каждого из детей, обучающихся в общеобразовательных организациях, в целях их обеспечения одеждой для посещения учебных занятий, а также спортивной формой на весь период обучения	18 1 02 78302	0,00	26 423 000,80	29 107 701,64
Ежемесячная денежная компенсация на каждого из детей, обучающихся в 5 - 11 классах общеобразовательных организаций и (или) обучающихся в профессиональных образовательных организациях по очной форме обучения, расположенных на территории Ставропольского края, в рамках предоставления им одноразового бесплатного питания на весь период обучения, за исключением каникулярного времени в летние месяцы	18 1 02 78303	0,00	60 731 793,80	65 885 179,84
Ежемесячная денежная выплата, назначаемая в случае рождения третьего ребенка или последующих детей до достижения ребенком возраста трех лет	18 1 02 R0840	12 135 256,50	0,00	0,00
Ежемесячная денежная выплата, назначаемая в случае рождения третьего ребенка или последующих детей до достижения ребенком возраста трех лет	18 1 02 A0840	1 943,92	0,00	0,00
Основное мероприятие "Оказание поддержки социально ориентированным некоммерческим организациям в округе"	18 1 03 00000	120 000,00	1 000 000,00	1 000 000,00
Оказание поддержки общественным и иным некоммерческим организациям	18 1 03 22050	120 000,00	1 000 000,00	1 000 000,00
Основное мероприятие "Предоставление дополнительных мер социальной поддержки по обеспечению автономными пожарными извещателями отдельных категорий граждан, проживающих на территории округа"	18 1 04 00000	500 000,00	500 000,00	500 000,00
Расходы на предоставление дополнительных мер социальной поддержки по обеспечению автономными пожарными извещателями отдельных категорий граждан, проживающих на территории округа	18 1 04 22060	500 000,00	500 000,00	500 000,00
Реализация регионального проекта "Многодетная семья"	18 1 Я2 00000	59 061 995,00	53 870 330,80	55 579 213,60
Оказание государственной социальной помощи на основании социального контракта отдельным категориям граждан	18 1 Я2 54040	59 061 995,00	53 870 330,80	55 579 213,60
Подпрограмма "Доступная среда в Шпаковском муниципальном округе"	18 2 00 00000	1 400 000,00	800 000,00	800 000,00
Основное мероприятие "Создание условий для беспрепятственного доступа инвалидов и других маломобильных групп населения округа к приоритетным объектам в приоритетных сферах жизнедеятельности округа"	18 2 01 00000	1 100 000,00	500 000,00	500 000,00
Расходы на создание условий для беспрепятственного доступа инвалидов и других маломобильных групп населения округа к приоритетным объектам в приоритетных сферах жизнедеятельности округа	18 2 01 22010	1 100 000,00	500 000,00	500 000,00
Основное мероприятие "Организация и проведение в округе спартакиады инвалидов, фестивалей художественного творчества инвалидов и детей с ограниченными возможностями здоровья"	18 2 02 00000	300 000,00	300 000,00	300 000,00
Организация и проведение в округе спартакиады инвалидов	18 2 02 22020	100 000,00	100 000,00	100 000,00
Организация и проведение в округе фестиваля художественного творчества инвалидов	18 2 02 22030	99 892,21	100 000,00	100 000,00
Организация и проведение в округе фестиваля художественного творчества детей с ограниченными возможностями здоровья	18 2 02 22040	100 107,79	100 000,00	100 000,00
Муниципальная программа Шпаковского муниципального округа Ставропольского края "Развитие физической культуры и спорта"	19 0 00 00000	14 945 720,08	11 938 855,63	11 938 855,63
Подпрограмма "Реализация мероприятий по развитию физической культуры и спорта в Шпаковском муниципальном округе"	19 1 00 00000	12 901 887,48	9 757 928,00	9 757 928,00
Основное мероприятие "Проведение физкультурно-оздоровительных и спортивно-массовых мероприятий"	19 1 01 00000	6 657 163,34	7 006 028,65	7 006 028,65
Расходы на проведение физкультурно-оздоровительных и спортивно-массовых мероприятий	19 1 01 22210	681 319,34	489 000,00	489 000,00
Расходы на оплату услуг инструкторов-методистов Шпаковского муниципального округа	19 1 01 22230	5 975 844,00	6 517 028,65	6 517 028,65
Основное мероприятие "Обеспечение участия сборных команд округа в региональных, всероссийских и международных соревнованиях"	19 1 02 00000	5 994 052,14	2 484 459,35	2 484 459,35
Расходы на обеспечение участия сборных команд муниципального округа в региональных, всероссийских и международных соревнованиях	19 1 02 22240	5 294 057,14	2 090 859,35	2 090 859,35
Расходы на организацию и обеспечение деятельности волейбольных команд	19 1 02 22250	699 995,00	393 600,00	393 600,00
Основное мероприятие "Приобретение для сборных команд округа спортивной формы и спортивного инвентаря"	19 1 03 00000	250 672,00	267 440,00	267 440,00
Расходы на приобретение для сборных команд округа спортивной формы и спортивного инвентаря	19 1 03 22300	250 672,00	267 440,00	267 440,00
Подпрограмма "Развитие спортивной инфраструктуры в Шпаковском муниципальном округе"	19 2 00 00000	2 043 832,60	2 180 927,63	2 180 927,63
Основное мероприятие "Расходы на обеспечение деятельности МКУ ФСЦ "Патриот"	19 2 04 00000	2 043 832,60	2 180 927,63	2 180 927,63
Расходы на обеспечение деятельности МКУ ФСЦ "Патриот"	19 2 04 22270	2 043 832,60	2 180 927,63	2 180 927,63
Муниципальная программа Шпаковского муниципального округа Ставропольского края "Профилактика терроризма, а также минимизация и (или) ликвидация последствий его проявлений"	20 0 00 00000	2 061 163,16	105 263,16	105 263,16
Основное мероприятие "Проведение разъяснительной, пропагандистской, культурно-массовой и спортивной работы с населением, направленной на формирование у граждан неприятия идеологии терроризма, повышение бдительности при нахождении в местах массового пребывания людей, умение действовать при угрозе и (или) совершении террористического акта"	20 0 02 00000	2 061 163,16	105 263,16	105 263,16
Реализация мероприятий на создание условий для обеспечения антитеррористической безопасности граждан в местах массового пребывания людей на территории муниципальных образований за счет средств местного бюджета	20 0 02 20130	1 075 000,00	0,00	0,00
Проведение информационно-пропагандистских мероприятий, направленных на профилактику идеологии терроризма за счет средств местного бюджета	20 0 02 22290	880 900,00	0,00	0,00
Проведение информационно-пропагандистских мероприятий, направленных на профилактику идеологии терроризма	20 0 02 S7730	105 263,16	105 263,16	105 263,16
Муниципальная программа Шпаковского муниципального округа Ставропольского края "Профилактика правонарушений, незаконного потребления наркотических средств и психотропных веществ, наркомании, совершенствование деятельности добровольных народных дружин"	21 0 00 00000	6 758 708,07	6 174 300,00	6 174 300,00
Основное мероприятие "Оказание содействия органам правопорядка, органам местного самоуправления Шпаковского округа в обеспечении охраны общественного порядка, в том числе при проведении спортивных, зрелищных и иных массовых мероприятий"	21 0 03 00000	30 000,00	30 000,00	30 000,00
Создание действенной системы социальной профилактики правонарушений, направленной на предупреждение мошенничеств в отношении граждан, уличной "пьяной" преступности	21 0 03 22440	30 000,00	30 000,00	30 000,00
Основное мероприятие "Содержание в технически исправном состоянии системы видеонаблюдения и ее дальнейшее развитие для обеспечения контроля в общественных местах, местах с повышенной криминогенной обстановкой"	21 0 05 00000	6 484 408,07	5 900 000,00	5 900 000,00
Расходы на содержание в технически исправном состоянии системы видеонаблюдения и ее дальнейшее развитие для обеспечения контроля в общественных местах, местах с повышенной криминогенной обстановкой	21 0 05 22430	6 484 408,07	5 900 000,00	5 900 000,00
Основное мероприятие "Организация работы по вовлечению граждан в ряды народных дружинников, общественных объединений правоохранительной направленности, по разработке мер различного стимулирования, направленных на повышение статуса народного дружинника"	21 0 07 00000	180 900,00	180 900,00	180 900,00
Расходы на организацию работы по вовлечению граждан в ряды народных дружинников, общественных объединений правоохранительной направленности, по разработке мер различного стимулирования, направленных на повышение статуса народного дружинника	21 0 07 22450	180 900,00	180 900,00	180 900,00
Основное мероприятие "Повышение эффективности профилактики употребления наркотических средств, алкогольных напитков и психотропных веществ среди несовершеннолетних и молодежи, пропаганда здорового образа жизни"	21 0 09 00000	63 400,00	63 400,00	63 400,00
Расходы на повышение эффективности профилактики употребления наркотических средств, алкогольных напитков и психотропных веществ среди несовершеннолетних и молодежи, пропаганда здорового образа жизни	21 0 09 22460	63 400,00	63 400,00	63 400,00
Муниципальная программа Шпаковского муниципального округа Ставропольского края "Формирование современной городской среды"	22 0 00 00000	25 000 000,00	0,00	0,00
Реализация регионального проекта "Формирование комфортной городской среды"	22 0 И4 00000	25 000 000,00	0,00	0,00
Реализация программ формирования современной городской среды	22 0 И4 55550	25 000 000,00	0,00	0,00
Всего		5 247 987 979,17	4 822 940 474,64	4 191 916 248,66

Председатель Думы Шпаковского муниципального округа Ставропольского края С.В.ПЕЧКУРОВ
Глава Шпаковского муниципального округа Ставропольского края И.В.СЕРОВ

***

П О С Т А Н О В Л Е Н И Е
АДМИНИСТРАЦИИ ШПАКОВСКОГО МУНИЦИПАЛЬНОГО ОКРУГА СТАВРОПОЛЬСКОГО КРАЯ
22 декабря 2025 г.
г. Михайловск № 1607

Об установлении норматива стоимости одного квадратного метра общей площади жилого помещения по Шпаковскому муниципальному округу Ставропольского края на I полугодие 2026 года

В соответствии с Жилищным кодексом Российской Федерации, Федеральным законом от 06 октября 2003 года № 131-ФЗ «Об общих принципах организации местного самоуправления в Российской Федерации», постановлением Правительства Российской Федерации от 30 декабря 2017 г. № 1710 «Об утверждении государственной программы Российской Федерации «Обеспечение доступным и комфортным жильем и коммунальными услугами граждан Российской Федерации», пунктом 13 Правил предоставления молодым семьям социальных выплат на приобретение (строительство) жилья и их использования, являющихся приложением 1 к особенностям реализации отдельных мероприятий государственной программы Российской Федерации «Обеспечение доступным и комфортным жильем и коммунальными услугами граждан Российской Федерации», утвержденным постановлением Правительства Российской Федерации от 17 декабря 2010 г. № 1050, администрация Шпаковского муниципального округа Ставропольского края

ПОСТАНОВЛЯЕТ:

1. Установить норматив стоимости одного квадратного метра общей площади жилого помещения по Шпаковскому муниципальному округу Ставропольского края на I полугодие 2026 года для расчета размера социальной выплаты на приобретение жилья или строительство индивидуального жилого дома в рамках реализации основного мероприятия «Обеспечение жильем молодых семей» государственной программы Российской Федерации «Обеспечение доступным и комфортным жильем и коммунальными услугами граждан Российской Федерации» 59310 (пятьдесят девять тысяч триста десять) рублей.

2. Разместить настоящее постановление на официальном сайте администрации Шпаковского муниципального округа в информационно-телекоммуникационной сети «Интернет».

3. Контроль за выполнением настоящего постановления оставляю за собой.

4. Настоящее постановление вступает в силу после его официального опубликования, но не ранее 01 января 2026 года.

Глава Шпаковского муниципального округа Ставропольского края И.В.СЕРОВ

С полной версией документа можно ознакомиться по ссылке https://shmr.ru/regulatory/normativno-pravovye-akty/postanovleniya-rasporyazheniya/

***

П О С Т А Н О В Л Е Н И Е
АДМИНИСТРАЦИИ ШПАКОВСКОГО МУНИЦИПАЛЬНОГО ОКРУГА СТАВРОПОЛЬСКОГО КРАЯ
22 декабря 2025 г.
г. Михайловск № 1608

Об утверждении Порядка предоставления грантов в форме субсидий за счет средств бюджета Шпаковского муниципального округа Ставропольского края субъектам малого и среднего предпринимательства в рамках реализации муниципальной программы Шпаковского муниципального округа Ставропольского края «Поддержка малого и среднего предпринимательства»

В соответствии с Бюджетным кодексом Российской Федерации, Федеральным законом от 24 июля 2007 года № 209-ФЗ «О развитии и поддержке малого и среднего предпринимательства в Российской Федерации», Законом Ставропольского края от 15 октября 2008 г. № 61-кз «О развитии и поддержке малого и среднего предпринимательства», постановлением Правительства Российской Федерации от 25 октября 2023 г. № 1782 «Об утверждении общих требований к нормативным правовым актам, муниципальным правовым актам, регулирующим предоставление из бюджетов субъектов Российской Федерации, местных бюджетов субсидий, в том числе грантов в форме субсидий, юридическим лицам, индивидуальным предпринимателям, а также физическим лицам – производителям товаров, работ, услуг и проведение отборов получателей указанных субсидий, в том числе грантов в форме субсидий», приказом Министерства финансов Российской Федерации от 19 июня 2023 г. № 92н «Об утверждении Порядка ведения реестра соглашений (договоров) о предоставлении из бюджетов бюджетной системы Российской Федерации субсидий и бюджетных инвестиций юридическим лицам, индивидуальным предпринимателям, физическим лицам - производителям товаров, работ, услуг и межбюджетных трансфертов бюджетам бюджетной системы Российской Федерации», постановлением администрации Шпаковского муниципального округа Ставропольского края от 25 октября 2023 г. № 1554 «Об утверждении муниципальной программы Шпаковского муниципального округа Ставропольского края «Поддержка малого и среднего предпринимательства» администрация Шпаковского муниципального округа Ставропольского края

ПОСТАНОВЛЯЕТ:

1. Утвердить прилагаемые:

1.1. Порядок предоставления грантов в форме субсидий за счет средств бюджета Шпаковского муниципального округа Ставропольского края субъектам малого и среднего предпринимательства в рамках реализации муниципальной программы Шпаковского муниципального округа Ставропольского края «Поддержка малого и среднего предпринимательства».

1.2. Положение о конкурсной комиссии по отбору субъектов малого и среднего предпринимательства - получателей грантов в форме субсидий за счет средств бюджета Шпаковского муниципального округа Ставропольского края в рамках реализации муниципальной программы Шпаковского муниципального округа Ставропольского края «Поддержка малого и среднего предпринимательства».

1.3. Состав конкурсной комиссии по предоставлению грантов в форме субсидий за счет средств бюджета Шпаковского муниципального округа Ставропольского края субъектам малого и среднего предпринимательства в рамках реализации муниципальной программы Шпаковского муниципального округа Ставропольского края «Поддержка малого и среднего предпринимательства».

2. Признать утратившим силу постановление администрации Шпаковского муниципального округа Ставропольского края:

от 20 марта 2023 г. № 317 «Об утверждении Порядка предоставления грантов в форме субсидий за счет средств бюджета Шпаковского муниципального округа Ставропольского края субъектам малого и среднего предпринимательства в рамках реализации муниципальной программы Шпаковского муниципального округа Ставропольского края «Поддержка малого и среднего предпринимательства».

3. Разместить настоящее постановление на официальном сайте администрации Шпаковского муниципального округа в информационно-телекоммуникационной сети «Интернет».

4. Контроль за выполнением настоящего постановления возложить на первого заместителя главы администрации Шпаковского муниципального округа Миненко Т.В.

5. Настоящее постановление вступает в силу после его официального опубликования.

Глава Шпаковского муниципального округа Ставропольского края И.В.СЕРОВ

С полной версией настоящего постановления можно ознакомиться по ссылке: https://shmr.ru/regulatory/normativno-pravovye-akty/postanovleniya-rasporyazheniya/31144/

***

П О С Т А Н О В Л Е Н И Е
АДМИНИСТРАЦИИ ШПАКОВСКОГО МУНИЦИПАЛЬНОГО ОКРУГА СТАВРОПОЛЬСКОГО КРАЯ
24 декабря 2025 г.
г. Михайловск № 1625

Об утверждении Порядка определения объема и условий предоставления субсидии из бюджета Шпаковского муниципального округа Ставропольского края муниципальным бюджетным образовательным учреждениям Шпаковского муниципального округа Ставропольского края на иные цели

В соответствии с абзацем вторым пункта 1 статьи 78.1 Бюджетного кодекса Российской Федерации, постановлением Правительства Российской Федерации от 22 февраля 2020 г. № 203 «Об общих требованиях к нормативным правовым актам и муниципальным правовым актам, устанавливающим порядок определения объема и условия предоставления бюджетным и автономным учреждениям субсидий на иные цели» администрация Шпаковского муниципального округа Ставропольского края

ПОСТАНОВЛЯЕТ:

1. Утвердить прилагаемый Порядок определения объема и условий предоставления субсидии из бюджета Шпаковского муниципального округа Ставропольского края муниципальным бюджетным образовательным учреждениям Шпаковского муниципального округа Ставропольского края на иные цели.

2. Контроль за выполнением настоящего постановления возложить на заместителя главы администрации Шпаковского муниципального округа Семенову Е.В.

3.Разместить настоящее постановление на официальном сайте администрации Шпаковского муниципального округа в информационно-телекоммуникационной сети «Интернет».

4. Настоящее постановление вступает в силу после его официального опубликования, но не ранее 01 января 2026 года.

Глава Шпаковского муниципального округа Ставропольского края И.В.СЕРОВ

С полным текстом постановления администрации Шпаковского муниципального округа Ставропольского края от 24.12.2025 № 1625 «Об утверждении Порядка определения объема и условий предоставления субсидии из бюджета Шпаковского муниципального округа Ставропольского края муниципальным бюджетным образовательным учреждениям Шпаковского муниципального округа Ставропольского края на иные цели», можно ознакомиться на официальном сайте администрации Шпаковского муниципального округа Ставропольского края в информационно-коммуникационной сети Интернет по ссылке: https://shmr.ru/regulatory/normativno-pravovye-akty/postanovleniya-rasporyazheniya/31159/

***

П О С Т А Н О В Л Е Н И Е
АДМИНИСТРАЦИИ ШПАКОВСКОГО МУНИЦИПАЛЬНОГО ОКРУГА СТАВРОПОЛЬСКОГО КРАЯ
24 декабря 2025 г.
г. Михайловск № 1630

О внесении изменений в муниципальную программу Шпаковского муниципального округа Ставропольского края «Повышение уровня доступности информации и информатизации», утвержденную постановлением администрации Шпаковского муниципального округа Ставропольского края от 29 сентября 2023 г. № 1396

В соответствии с Бюджетным Кодексом Российской Федерации, решением Думы Шпаковского муниципального округа Ставропольского края от 13 ноября 2025 г. № 17 «О внесении изменений в решение Думы Шпаковского муниципального округа Ставропольского края от 11 декабря 2024 года № 603 «О бюджете Шпаковского муниципального округа Ставропольского края на 2025 год и плановый период 2026 и 2027 годов», постановлением администрации Шпаковского муниципального округа Ставропольского края от 11 июля 2023 г. № 929 «Об утверждении Порядка разработки, реализации и оценки эффективности муниципальных программ Шпаковского муниципального округа» администрация Шпаковского муниципального округа Ставропольского края

ПОСТАНОВЛЯЕТ:

1. Утвердить прилагаемые изменения, которые вносятся в муниципальную программу Шпаковского муниципального округа Ставропольского края «Повышение уровня доступности информации и информатизации», утвержденную постановлением администрации Шпаковского муниципального округа Ставропольского края от 29 сентября 2023 г. № 1396 «Об утверждении муниципальной программы Шпаковского муниципального округа Ставропольского края «Повышение уровня доступности информации и информатизации» (с изменениями, внесенными постановлениями администрации Шпаковского муниципального округа Ставропольского края от 17 января 2024 г. № 24, от 16 апреля 2024 г. № 481, от 03 сентября 2024 г. № 1162, от 26 ноября 2024 г. № 1613, от 28 декабря 2024 г. № 1812, от 19 февраля 2025 г. № 216, от 21 мая 2025 г. № 628, от 16 сентября 2025 г. № 1164, от 27 октября 2025 г. № 1358).

2. Разместить настоящее постановление на официальном сайте администрации Шпаковского муниципального округа в информационно-телекоммуникационной сети «Интернет».

3. Контроль за выполнением настоящего постановления возложить на заместителя главы администрации Шпаковского муниципального округа Семенову Е.В.

4. Настоящее постановление вступает в силу после его официального опубликования.

Глава Шпаковского муниципального округа Ставропольского края И.В.СЕРОВ

С полным текстом настоящего постановления можно ознакомиться по ссылке https://shmr.ru/regulatory/normativno-pravovye-akty/postanovleniya-rasporyazheniya/31163/

***

П О С Т А Н О В Л Е Н И Е
АДМИНИСТРАЦИИ ШПАКОВСКОГО МУНИЦИПАЛЬНОГО ОКРУГА СТАВРОПОЛЬСКОГО КРАЯ
24 декабря 2025 г.
г. Михайловск № 1632

О признании утратившими силу некоторых постановлений администрации Шпаковского муниципального округа Ставропольского края

В соответствии с постановлением Губернатора Ставропольского края от 17 августа 2012 года № 571 «О мерах по реализации Указа Президента Российской Федерации от 07 мая 2012 года № 606 «О мерах по реализации демографической политики Российской Федерации» администрация Шпаковского муниципального округа Ставропольского края

ПОСТАНОВЛЯЕТ:

1. Признать утратившими силу постановления администрации Шпаковского муниципального округа Ставропольского края:

от 28 сентября 2021 г. № 1265 «Об утверждении административного регламента предоставления управлением труда и социальной защиты населения администрации Шпаковского муниципального округа Ставропольского края государственной услуги «Осуществление назначения и выплаты ежемесячной денежной выплаты нуждающимся в поддержке семьям, назначаемой в случае рождения в них после 31 декабря 2012 года третьего ребенка или последующих детей до достижения ребенком возраста трех лет, в соответствии с постановлением Губернатора Ставропольского края от 17 августа 2012 г. № 571 «О мерах по реализации Указа Президента Российской Федерации от 7 мая 2012 года № 606 «О мерах по реализации демографической политики Российской Федерации»;

от 01 декабря 2025 года № 1494 «О внесении изменений в административный регламент предоставления управлением труда и социальной защиты населения администрации Шпаковского муниципального округа Ставропольского края государственной услуги «Осуществление назначения и выплаты ежемесячной денежной выплаты нуждающимся в поддержке семьям, назначаемой в случае рождения в них после 31 декабря 2012 года третьего ребенка или последующих детей до достижения ребенком возраста трех лет, в соответствии с постановлением Губернатора Ставропольского края от 17 августа 2012 года № 571 «О мерах по реализации Указа Президента Российской Федерации от 7 мая 2012 года № 606 «О мерах по реализации демографической политики Российской Федерации», утвержденный постановлением администрации Шпаковского муниципального округа Ставропольского края от 28 сентября 2021 г. № 1265».

2. Разместить настоящее постановление на официальном сайте администрации Шпаковского муниципального округа в информационно-телекоммуникационной сети «Интернет».

3. Контроль за выполнением настоящего постановления возложить на управляющего делами администрации Шпаковского муниципального округа Луганскую Т.Б.

4. Настоящее постановление вступает в силу после его официального опубликования, но не ранее 01 января 2026 года.

Глава Шпаковского муниципального округа Ставропольского края И.В.СЕРОВ

С полным текстом постановления администрации Шпаковского муниципального округа Ставропольского края от 24 декабря 2025 г. № 1632 «О признании утратившими силу некоторых постановлений администрации Шпаковского муниципального округа Ставропольского края» можно ознакомиться на официальном сайте администрации Шпаковского муниципального округа Ставропольского края в информационно-телекоммуникационной сети «Интернет» по ссылке: https://shmr.ru/regulatory/normativno-pravovye-akty/postanovleniya-rasporyazheniya/31169/

МАСТЕР НА ЧАС
8-918-758-49-68
РЕКЛАМА

ЭЛЕКТРИК, ЭЛЕКТРОМОНТАЖ
ЦЕНЫ НИЖЕ РЫНОЧНЫХ
8-918-758-49-68
РЕКЛАМА

НАЛОГОВЫЙ ВЕБИНАР

Уважаемые налогоплательщики!

Межрайонная ИФНС России № 5 по Ставропольскому краю приглашает вас принять участие в бесплатном вебинаре на актуальные для каждого темы:

1. Налоговая реформа – 2026.
2. Проведение публичной информационной кампании по имущественным налогам и налогу на доходы физических лиц.
3. О применении ККТ.
4. Электронные интернет-сервисы ФНС России. Личный кабинет налогоплательщика. Налоговые калькуляторы. Обратная связь. Система оценки качества оказания услуг.
5. Согласие на СМС-информирование о наличии задолженности.

Мероприятие состоится **13 января 2026 года.**
Начало в 15.00.

Для участия в вебинаре переходите по ссылке
https://test05.tconf.rt.ru/c/9184373837

Для участия в вебинаре переходите по ссылке:

Подробную информацию можно получить
по телефону 8 (86553) 2-13-72, добавочный 53-92

ИЗМЕНИЛСЯ КПП

В связи с изменением адреса МИ ФНС России по управлению долгом скорректирован реквизит «КПП получателя», который указывается при перечислении платежей, администрируемых налоговыми органами. В распоряжении о переводе денежных средств теперь вместо КПП получателя «770801001» необходимо указывать «770701001».

Остальные платежные реквизиты остаются прежними:

Наименование банка получателя средств – «ОКЦ № 7 ГУ Банка России по ЦФО//УФК по Тульской области, г. Тула»

БИК банка получателя средств (БИК ТОФК) – «017003983»

№ счета банка получателя средств (номер банковского счета, входящего в состав единого казначейского счета) – «40102810445370000059»

Получатель – «Казначейство России (ФНС России)»

Номер казначейского счета – «03100643000000018500»

ИНН получателя – «7727406020»

КПП получателя – «770701001»

Наводите камеру смартфона на qr-код и переходите по ссылке, чтобы ознакомиться с информацией о едином налоговом счёте.

УПРАВЛЕНИЕ ФЕДЕРАЛЬНОЙ НАЛОГОВОЙ СЛУЖБЫ ПО СТАВРОПОЛЬСКОМУ КРАЮ

ИЗВЕЩЕНИЕ О ПРОВЕДЕНИИ СОБРАНИЯ О СОГЛАСОВАНИИ МЕСТОПОЛОЖЕНИЯ ГРАНИЦЫ ЗЕМЕЛЬНОГО УЧАСТКА

Кадастровым инженером Лаптевой Александрой Сергеевной, Российская Федерация, Ставропольский край, г. Ставрополь, улица Ленина, 417, кабинет 46/1, lapteva88lap@yandex.ru, тел: 89054174991, номер квалификационного удостоверения 26-11-295, в отношении земельного участка **с кадастровым номером 26:11:020246:74, расположенного по адресу: Ставропольский край, р-н Шпаковский, г. Михайловск, пер. Ямский, дом б/н**, выполняются кадастровые работы по уточнению местоположения границ земельного участка.

Заказчиком кадастровых работ является Ревтов Иван Григорьевич, тел: +7 (928) 631-73-01, адрес: Ставропольский край, Шпаковский р-н, г. Михайловск, пер. Кавказский, д. 26

Собрание заинтересованных лиц по поводу согласования местоположения границ **состоится по адресу: Ставропольский край, г. Ставрополь, улица Ленина, 417, кабинет 46/1 «30» января 2026 г. в 15 часов 00 минут.**

С проектом межевого плана земельного участка **можно ознакомиться по адресу: Ставропольский край, г. Ставрополь, улица Ленина, 417, кабинет 46/1.**

Обоснованные возражения относительно местоположения границ, содержащихся в проекте межевого плана, и **требования о проведении согласования** местоположения границ земельных участков на местности **принимаются с «27» декабря 2025 г. по «30» января 2026 г. по адресу: Ставропольский край, г. Ставрополь, улица Ленина, 417, кабинет 46/1.**

Смежные земельные участки, с правообладателями которых требуется согласовать местоположение границ: **земельные участки, расположенные в границах кадастрового квартала 26:11:020246 Ставропольского края Шпаковского р-на, г. Михайловска, ориентир: переулок Ямский и улица Каменная.**

При проведении согласования местоположения границ при себе необходимо иметь документ, удостоверяющий личность, а также документы, подтверждающие права на земельный участок.

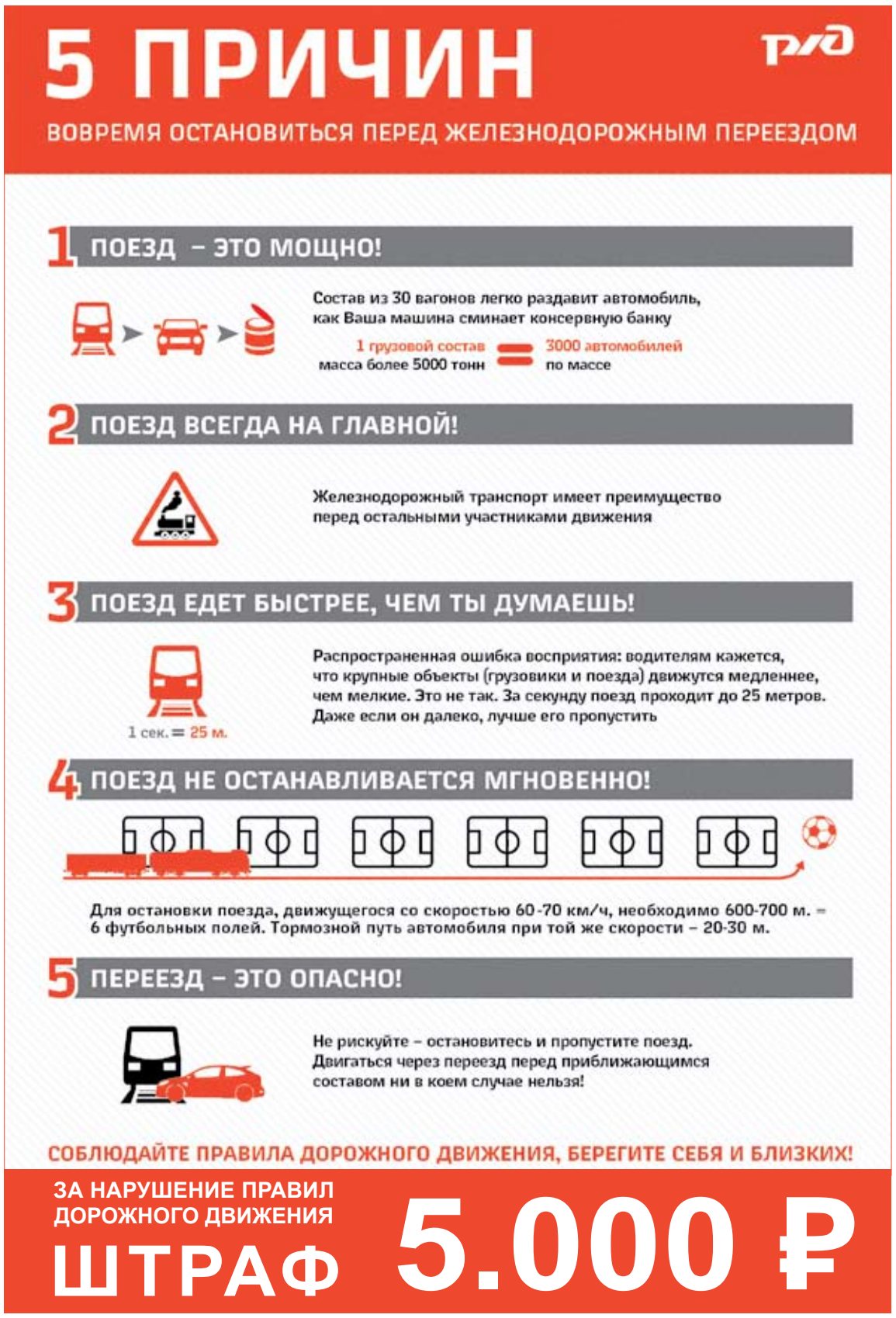

В мире стало много недостоверной информации.
Платформа **ОБЪЯСНЯЕМ.РФ** борется с распространением фейков.
Наведите камеру телефона на qr-код и перейдите на сайт платформы

Уважаемые жители Шпаковского округа!

ГБУЗ СК «Шпаковская РБ» приглашает вас на прохождение ежегодных профилактических мероприятий!
Рады вас видеть ежедневно с 7.00 до 19.00, в субботу с 8.00 до 14:00.

Проходите диспансеризацию и будьте здоровы!

Михайловск, улица Ленина, 1

Кинотеатр «Россия» ***рад видеть вас***

25-30 декабря

Три богатыря и свет клином
09.30/12.50
(пушкинская карта)

Снеговик
11.00
(пушкинская карта)

Ёлки 12
14.20/18.20
(пушкинская карта)

Невероятные приключения Шурика
16.00

Новинки кино с 1 января 2026 года в прокате

Билеты можно приобрести в кассе, а также на сайте kinorossia.com.
Подробности уточняйте по телефону: 8-865-53-6-39-25

Официально

***

ПОСТАНОВЛЕНИЕ
АДМИНИСТРАЦИИ ШПАКОВСКОГО МУНИЦИПАЛЬНОГО ОКРУГА СТАВРОПОЛЬСКОГО КРАЯ
24 декабря 2025 г.
г. Михайловск № 1631

Об утверждении Порядка определения объема и условий предоставления субсидии из бюджета Шпаковского муниципального округа Ставропольского края муниципальным бюджетным учреждениям, подведомственным комитету по культуре администрации Шпаковского муниципального округа Ставропольского края, на иные цели

В соответствии с абзацем вторым пункта 1 статьи 78.1 Бюджетного кодекса Российской Федерации, постановлением Правительства Российской Федерации от 22 февраля 2020 г. № 203 «Об общих требованиях к нормативным правовым актам и муниципальным правовым актам, устанавливающим порядок определения объема и условия предоставления бюджетным и автономным учреждениям субсидий на иные цели» администрация Шпаковского муниципального округа Ставропольского края

ПОСТАНОВЛЯЕТ:

1. Утвердить прилагаемый Порядок определения объема и условий предоставления субсидии из бюджета Шпаковского муниципального округа Ставропольского края муниципальным бюджетным учреждениям, подведомственным комитету по культуре администрации Шпаковского муниципального округа Ставропольского края, на иные цели.
2. Контроль за выполнением настоящего постановления возложить на заместителя главы администрации Шпаковского муниципального округа Семенову Е.В.
3. Разместить настоящее постановление на официальном сайте администрации Шпаковского муниципального округа в информационно-телекоммуникационной сети «Интернет».
4. Настоящее постановление вступает в силу после его официального опубликования, но не ранее 01 января 2026 года.

Глава Шпаковского муниципального округа Ставропольского края И.В.СЕРОВ

С полной версией настоящего постановления можно ознакомиться по ссылке: https://shmr.ru/regulatory/normativno-pravovye-akty/postanovleniya-rasporyazheniya/31170/

Газета «Шпаковский вестник»

■ Учредитель: комитет по культуре администрации Шпаковского муниципального округа Ставропольского края: 356240, Ставропольский край, Шпаковский район, г. Михайловск, ул. Ленина, 98. Реестровая запись о регистрации СМИ ПИ №ТУ 26-00674 от 13 марта 2018 года выдана Управлением Федеральной службы по надзору в сфере связи, информационных технологий и массовых коммуникаций (Роскомнадзор) по СКФО.

Газета выходит еженедельно, распространяется бесплатно.
■ Адрес редакции и издателя: 356246, Ставропольский край, Шпаковский район, г. Михайловск, ул. Ленина, д. 181, тел.(86553) 66-147. E-mail: gazeta@shmr.ru
■ Главный редактор: ЗАЙЦЕВА И. П.

Мнения редакции и авторов могут не совпадать. Ответственность за достоверность информации, содержащейся в рекламных материалах и объявлениях, согласно Закону «О рекламе» (ст. 38) несут рекламодатели.

Отпечатано в типографии ООО «Агентство «Кавказинтерпресс», 355002, Ставрополь, ул. Лермонтова, 191 б.
■ **Подписано в печать: 26.12.2025.**
Тираж 500 экз. Заказ 600