

Схема расположения границ публичного сервитута

Публичный сервитут в целях размещения объекта: "Строительство канализационной насосной станции, напорной канализационной линии и очистных сооружений канализации в Промышленном районе города Ставрополя, в том числе для комплексной жилищной застройки" для обеспечения государственных нужд Ставропольского края".

(наименование объекта, местоположение границ которого описано (далее - объект)

Схема расположения границ публичного сервитута

Публичный сервитут в целях размещения объекта: "Строительство канализационной насосной станции, напорной канализационной линии и очистных сооружений канализации в Промышленном районе города Ставрополя, в том числе для комплексной жилищной застройки" для обеспечения государственных нужд Ставропольского края".

(наименование объекта, местоположение границ которого описано)

№ п/п	Содержание	Номера листов
1	2	3
1	Сведения об объекте	3
2	Сведения о местоположении границ объекта	4
3	Сведения о местоположении измененных (уточненных) границ объекта	38
4	План границ	39

Схема расположения границ публичного сервитута

Публичный сервитут в целях размещения объекта: "Строительство канализационной насосной станции, напорной канализационной линии и очистных сооружений канализации в Промышленном районе города Ставрополя, в том числе для комплексной жилищной застройки" для обеспечения государственных нужд Ставропольского края".

(наименование объекта, местоположение границ которого описано)

Сведения об объекте

№ п/п	Характеристики объекта	Описание характеристик
1	2	3
1	Местоположение объекта	Ставропольский край, г. Ставрополь, юго-западная часть
2	Площадь объекта ± величина погрешности определения площади ($P \pm \Delta P$)	412003 кв. м.
3	Иные характеристики объекта	Публичный сервитут в целях размещения объекта: "Строительство канализационной насосной станции, напорной канализационной линии и очистных сооружений канализации в Промышленном районе города Ставрополя, в том числе для комплексной жилищной застройки" для обеспечения государственных нужд Ставропольского края". Срок действия: продолжительность: 10 лет

Схема расположения границ публичного сервитута

Публичный сервитут в целях размещения объекта: "Строительство канализационной насосной станции, напорной канализационной линии и очистных сооружений канализации в Промышленном районе города Ставрополя, в том числе для комплексной жилищной застройки" для обеспечения государственных нужд Ставропольского края".

(наименование объекта, местоположение границ которого описано)

Сведения о местоположении границ объекта

1. Система координат МСК-26-95, зона 1

2. Сведения о характерных точках границ объекта

Обозначение характерных точек границ	Координаты, м		Метод определения координат характерной точки	Средняя квадратическая погрешность положения характерной точки (M _t), м	Описание обозначения точки на местности (при наличии)
	X	Y			
1	2	3	4	5	6
ПС1(1)					
1	472611,11	1311076,47	Метод спутниковых геодезических измерений (определений)	0,10	—
2	472604,94	1311108,89	Метод спутниковых геодезических измерений (определений)	0,10	—
3	472584,31	1311104,96	Метод спутниковых геодезических измерений (определений)	0,10	—
4	472590,48	1311072,54	Метод спутниковых геодезических измерений (определений)	0,10	—
1	472611,11	1311076,47	Метод спутниковых геодезических измерений (определений)	0,10	—
ПС1(2)					
5	472602,90	1311116,58	Метод спутниковых геодезических измерений (определений)	0,10	—
6	472596,73	1311149,00	Метод спутниковых геодезических измерений (определений)	0,10	—
7	472576,10	1311145,08	Метод спутниковых геодезических измерений (определений)	0,10	—
8	472582,27	1311112,66	Метод спутниковых геодезических измерений (определений)	0,10	—
5	472602,90	1311116,58	Метод спутниковых геодезических измерений (определений)	0,10	—
ПС1(3)					
9	472564,38	1311095,56	Метод спутниковых геодезических измерений (определений)	0,10	—

Схема расположения границ публичного сервитута

Публичный сервитут в целях размещения объекта: "Строительство канализационной насосной станции, напорной канализационной линии и очистных сооружений канализации в Промышленном районе города Ставрополя, в том числе для комплексной жилищной застройки" для обеспечения государственных нужд Ставропольского края".

(наименование объекта, местоположение границ которого описано)

Сведения о местоположении границ объекта

1	2	3	4	5	6
10	472558,21	1311127,98	Метод спутниковых геодезических измерений (определений)	0,10	—
11	472537,58	1311124,05	Метод спутниковых геодезических измерений (определений)	0,10	—
12	472543,75	1311091,63	Метод спутниковых геодезических измерений (определений)	0,10	—
9	472564,38	1311095,56	Метод спутниковых геодезических измерений (определений)	0,10	—
ПС1(4)					
13	472632,33	1311176,78	Метод спутниковых геодезических измерений (определений)	0,10	—
14	472608,95	1311290,09	Метод спутниковых геодезических измерений (определений)	0,10	—
15	472562,29	1311280,56	Метод спутниковых геодезических измерений (определений)	0,10	—
16	472538,62	1311296,14	Метод спутниковых геодезических измерений (определений)	0,10	—
17	472485,40	1311554,28	Метод спутниковых геодезических измерений (определений)	0,10	—
18	472426,71	1311556,93	Метод спутниковых геодезических измерений (определений)	0,10	—
19	472381,63	1311547,19	Метод спутниковых геодезических измерений (определений)	0,10	—
20	472262,18	1311877,56	Метод спутниковых геодезических измерений (определений)	0,10	—
21	472199,74	1312083,49	Метод спутниковых геодезических измерений (определений)	0,10	—
22	472187,55	1312079,79	Метод спутниковых геодезических измерений (определений)	0,10	—
23	472165,97	1312138,92	Метод спутниковых геодезических измерений (определений)	0,10	—

Схема расположения границ публичного сервитута

Публичный сервитут в целях размещения объекта: "Строительство канализационной насосной станции, напорной канализационной линии и очистных сооружений канализации в Промышленном районе города Ставрополя, в том числе для комплексной жилищной застройки" для обеспечения государственных нужд Ставропольского края".

(наименование объекта, местоположение границ которого описано)

Сведения о местоположении границ объекта

1	2	3	4	5	6
24	472156,76	1312214,06	Метод спутниковых геодезических измерений (определений)	0,10	—
25	472142,66	1312241,81	Метод спутниковых геодезических измерений (определений)	0,10	—
26	472124,09	1312291,62	Метод спутниковых геодезических измерений (определений)	0,10	—
27	472075,98	1312346,75	Метод спутниковых геодезических измерений (определений)	0,10	—
28	472051,50	1312409,87	Метод спутниковых геодезических измерений (определений)	0,10	—
29	472046,66	1312406,49	Метод спутниковых геодезических измерений (определений)	0,10	—
30	472027,14	1312437,86	Метод спутниковых геодезических измерений (определений)	0,10	—
31	471975,68	1312487,26	Метод спутниковых геодезических измерений (определений)	0,10	—
32	471946,99	1312526,68	Метод спутниковых геодезических измерений (определений)	0,10	—
33	471795,88	1312756,14	Метод спутниковых геодезических измерений (определений)	0,10	—
34	471808,91	1312779,93	Метод спутниковых геодезических измерений (определений)	0,10	—
35	471752,94	1312859,62	Метод спутниковых геодезических измерений (определений)	0,10	—
36	471728,96	1312886,83	Метод спутниковых геодезических измерений (определений)	0,10	—
37	471717,72	1312921,12	Метод спутниковых геодезических измерений (определений)	0,10	—
38	471705,44	1312961,60	Метод спутниковых геодезических измерений (определений)	0,10	—

Схема расположения границ публичного сервитута

Публичный сервитут в целях размещения объекта: "Строительство канализационной насосной станции, напорной канализационной линии и очистных сооружений канализации в Промышленном районе города Ставрополя, в том числе для комплексной жилищной застройки" для обеспечения государственных нужд Ставропольского края".

(наименование объекта, местоположение границ которого описано)

Сведения о местоположении границ объекта

1	2	3	4	5	6
39	471701,16	1312977,88	Метод спутниковых геодезических измерений (определений)	0,10	—
40	471640,58	1313163,08	Метод спутниковых геодезических измерений (определений)	0,10	—
41	471622,52	1313219,86	Метод спутниковых геодезических измерений (определений)	0,10	—
42	471595,81	1313308,00	Метод спутниковых геодезических измерений (определений)	0,10	—
43	471588,07	1313344,99	Метод спутниковых геодезических измерений (определений)	0,10	—
44	471582,14	1313361,46	Метод спутниковых геодезических измерений (определений)	0,10	—
45	471578,03	1313367,75	Метод спутниковых геодезических измерений (определений)	0,10	—
46	471518,01	1313602,30	Метод спутниковых геодезических измерений (определений)	0,10	—
47	471503,24	1313640,59	Метод спутниковых геодезических измерений (определений)	0,10	—
48	471489,60	1313655,50	Метод спутниковых геодезических измерений (определений)	0,10	—
49	471502,56	1313674,59	Метод спутниковых геодезических измерений (определений)	0,10	—
50	471379,30	1313758,33	Метод спутниковых геодезических измерений (определений)	0,10	—
51	471355,50	1313753,89	Метод спутниковых геодезических измерений (определений)	0,10	—
52	471347,33	1313783,69	Метод спутниковых геодезических измерений (определений)	0,10	—
53	471523,55	1313827,48	Метод спутниковых геодезических измерений (определений)	0,10	—

Схема расположения границ публичного сервитута

Публичный сервитут в целях размещения объекта: "Строительство канализационной насосной станции, напорной канализационной линии и очистных сооружений канализации в Промышленном районе города Ставрополя, в том числе для комплексной жилищной застройки" для обеспечения государственных нужд Ставропольского края".

(наименование объекта, местоположение границ которого описано)

Сведения о местоположении границ объекта

1	2	3	4	5	6
54	471523,84	1313827,97	Метод спутниковых геодезических измерений (определений)	0,10	—
55	471529,55	1313829,39	Метод спутниковых геодезических измерений (определений)	0,10	—
56	471531,68	1313821,09	Метод спутниковых геодезических измерений (определений)	0,10	—
57	471637,60	1313846,96	Метод спутниковых геодезических измерений (определений)	0,10	—
58	471638,19	1313847,94	Метод спутниковых геодезических измерений (определений)	0,10	—
59	471786,99	1313883,12	Метод спутниковых геодезических измерений (определений)	0,10	—
60	471789,11	1313881,82	Метод спутниковых геодезических измерений (определений)	0,10	—
61	471811,34	1313887,10	Метод спутниковых геодезических измерений (определений)	0,10	—
62	471812,62	1313889,18	Метод спутниковых геодезических измерений (определений)	0,10	—
63	471851,38	1313898,35	Метод спутниковых геодезических измерений (определений)	0,10	—
64	471916,94	1313913,91	Метод спутниковых геодезических измерений (определений)	0,10	—
65	471924,40	1313808,17	Метод спутниковых геодезических измерений (определений)	0,10	—
66	471952,62	1313810,97	Метод спутниковых геодезических измерений (определений)	0,10	—
67	471942,33	1313921,47	Метод спутниковых геодезических измерений (определений)	0,10	—
68	471965,56	1313925,20	Метод спутниковых геодезических измерений (определений)	0,10	—

Схема расположения границ публичного сервитута

Публичный сервитут в целях размещения объекта: "Строительство канализационной насосной станции, напорной канализационной линии и очистных сооружений канализации в Промышленном районе города Ставрополя, в том числе для комплексной жилищной застройки" для обеспечения государственных нужд Ставропольского края".

(наименование объекта, местоположение границ которого описано)

Сведения о местоположении границ объекта

1	2	3	4	5	6
69	471960,63	1313950,77	Метод спутниковых геодезических измерений (определений)	0,10	—
70	471941,29	1313947,93	Метод спутниковых геодезических измерений (определений)	0,10	—
71	471940,10	1313963,10	Метод спутниковых геодезических измерений (определений)	0,10	—
72	471940,19	1313964,43	Метод спутниковых геодезических измерений (определений)	0,10	—
73	471936,17	1314015,77	Метод спутниковых геодезических измерений (определений)	0,10	—
74	471932,03	1314069,65	Метод спутниковых геодезических измерений (определений)	0,10	—
75	471965,21	1314072,15	Метод спутниковых геодезических измерений (определений)	0,10	—
76	471958,38	1314185,77	Метод спутниковых геодезических измерений (определений)	0,10	—
77	471947,62	1314344,46	Метод спутниковых геодезических измерений (определений)	0,10	—
78	471936,42	1314343,64	Метод спутниковых геодезических измерений (определений)	0,10	—
79	471928,74	1314463,86	Метод спутниковых геодезических измерений (определений)	0,10	—
80	471926,20	1314485,59	Метод спутниковых геодезических измерений (определений)	0,10	—
81	471913,89	1314484,38	Метод спутниковых геодезических измерений (определений)	0,10	—
82	471907,11	1314597,25	Метод спутниковых геодезических измерений (определений)	0,10	—
83	471904,34	1314597,10	Метод спутниковых геодезических измерений (определений)	0,10	—

Схема расположения границ публичного сервитута

Публичный сервитут в целях размещения объекта: "Строительство канализационной насосной станции, напорной канализационной линии и очистных сооружений канализации в Промышленном районе города Ставрополя, в том числе для комплексной жилищной застройки" для обеспечения государственных нужд Ставропольского края".

(наименование объекта, местоположение границ которого описано)

Сведения о местоположении границ объекта

1	2	3	4	5	6
84	471897,98	1314714,63	Метод спутниковых геодезических измерений (определений)	0,10	—
85	471869,97	1314723,12	Метод спутниковых геодезических измерений (определений)	0,10	—
86	471475,72	1314698,94	Метод спутниковых геодезических измерений (определений)	0,10	—
87	471461,75	1314706,91	Метод спутниковых геодезических измерений (определений)	0,10	—
88	471439,14	1315064,26	Метод спутниковых геодезических измерений (определений)	0,10	—
89	471433,38	1315168,94	Метод спутниковых геодезических измерений (определений)	0,10	—
90	471419,78	1315465,02	Метод спутниковых геодезических измерений (определений)	0,10	—
91	471397,97	1315505,75	Метод спутниковых геодезических измерений (определений)	0,10	—
92	471274,65	1315494,40	Метод спутниковых геодезических измерений (определений)	0,10	—
93	471270,53	1315493,03	Метод спутниковых геодезических измерений (определений)	0,10	—
94	471242,53	1315577,12	Метод спутниковых геодезических измерений (определений)	0,10	—
95	471173,82	1315716,61	Метод спутниковых геодезических измерений (определений)	0,10	—
96	471146,83	1315857,39	Метод спутниковых геодезических измерений (определений)	0,10	—
97	471147,98	1315893,71	Метод спутниковых геодезических измерений (определений)	0,10	—
98	471119,42	1315933,81	Метод спутниковых геодезических измерений (определений)	0,10	—

Схема расположения границ публичного сервитута

Публичный сервитут в целях размещения объекта: "Строительство канализационной насосной станции, напорной канализационной линии и очистных сооружений канализации в Промышленном районе города Ставрополя, в том числе для комплексной жилищной застройки" для обеспечения государственных нужд Ставропольского края".

(наименование объекта, местоположение границ которого описано)

Сведения о местоположении границ объекта

1	2	3	4	5	6
99	471078,00	1316110,28	Метод спутниковых геодезических измерений (определений)	0,10	—
100	471028,29	1316311,23	Метод спутниковых геодезических измерений (определений)	0,10	—
101	471021,10	1316342,18	Метод спутниковых геодезических измерений (определений)	0,10	—
102	471018,47	1316354,51	Метод спутниковых геодезических измерений (определений)	0,10	—
103	471017,63	1316354,25	Метод спутниковых геодезических измерений (определений)	0,10	—
104	471012,39	1316377,90	Метод спутниковых геодезических измерений (определений)	0,10	—
105	471005,40	1316409,28	Метод спутниковых геодезических измерений (определений)	0,10	—
106	470997,34	1316444,37	Метод спутниковых геодезических измерений (определений)	0,10	—
107	471001,45	1316445,80	Метод спутниковых геодезических измерений (определений)	0,10	—
108	470997,14	1316464,00	Метод спутниковых геодезических измерений (определений)	0,10	—
109	470993,82	1316479,77	Метод спутниковых геодезических измерений (определений)	0,10	—
110	470992,11	1316496,88	Метод спутниковых геодезических измерений (определений)	0,10	—
111	470985,23	1316520,51	Метод спутниковых геодезических измерений (определений)	0,10	—
112	470983,48	1316528,80	Метод спутниковых геодезических измерений (определений)	0,10	—
113	470982,85	1316528,67	Метод спутниковых геодезических измерений (определений)	0,10	—

Схема расположения границ публичного сервитута

Публичный сервитут в целях размещения объекта: "Строительство канализационной насосной станции, напорной канализационной линии и очистных сооружений канализации в Промышленном районе города Ставрополя, в том числе для комплексной жилищной застройки" для обеспечения государственных нужд Ставропольского края".

(наименование объекта, местоположение границ которого описано)

Сведения о местоположении границ объекта

1	2	3	4	5	6
114	470979,76	1316544,60	Метод спутниковых геодезических измерений (определений)	0,10	—
115	470980,12	1316544,68	Метод спутниковых геодезических измерений (определений)	0,10	—
116	470973,68	1316575,21	Метод спутниковых геодезических измерений (определений)	0,10	—
117	470973,29	1316575,16	Метод спутниковых геодезических измерений (определений)	0,10	—
118	470963,52	1316622,65	Метод спутниковых геодезических измерений (определений)	0,10	—
119	470954,62	1316654,83	Метод спутниковых геодезических измерений (определений)	0,10	—
120	470952,50	1316669,87	Метод спутниковых геодезических измерений (определений)	0,10	—
121	470950,44	1316669,92	Метод спутниковых геодезических измерений (определений)	0,10	—
122	470949,31	1316674,02	Метод спутниковых геодезических измерений (определений)	0,10	—
123	470940,95	1316710,44	Метод спутниковых геодезических измерений (определений)	0,10	—
124	470886,60	1316888,03	Метод спутниковых геодезических измерений (определений)	0,10	—
125	470831,93	1317031,73	Метод спутниковых геодезических измерений (определений)	0,10	—
126	470816,45	1317074,36	Метод спутниковых геодезических измерений (определений)	0,10	—
127	470824,92	1317078,29	Метод спутниковых геодезических измерений (определений)	0,10	—
128	470820,38	1317092,69	Метод спутниковых геодезических измерений (определений)	0,10	—

Схема расположения границ публичного сервитута

Публичный сервитут в целях размещения объекта: "Строительство канализационной насосной станции, напорной канализационной линии и очистных сооружений канализации в Промышленном районе города Ставрополя, в том числе для комплексной жилищной застройки" для обеспечения государственных нужд Ставропольского края".

(наименование объекта, местоположение границ которого описано)

Сведения о местоположении границ объекта

1	2	3	4	5	6
129	470768,64	1317074,29	Метод спутниковых геодезических измерений (определений)	0,10	—
130	470720,80	1317203,68	Метод спутниковых геодезических измерений (определений)	0,10	—
131	470677,86	1317347,24	Метод спутниковых геодезических измерений (определений)	0,10	—
132	470658,40	1317415,61	Метод спутниковых геодезических измерений (определений)	0,10	—
133	470657,91	1317415,49	Метод спутниковых геодезических измерений (определений)	0,10	—
134	470653,96	1317431,23	Метод спутниковых геодезических измерений (определений)	0,10	—
135	470636,91	1317491,15	Метод спутниковых геодезических измерений (определений)	0,10	—
136	470601,61	1317636,73	Метод спутниковых геодезических измерений (определений)	0,10	—
137	470565,78	1317782,26	Метод спутниковых геодезических измерений (определений)	0,10	—
138	470530,07	1317924,90	Метод спутниковых геодезических измерений (определений)	0,10	—
139	470526,16	1317992,47	Метод спутниковых геодезических измерений (определений)	0,10	—
140	470516,24	1318076,50	Метод спутниковых геодезических измерений (определений)	0,10	—
141	470521,03	1318081,06	Метод спутниковых геодезических измерений (определений)	0,10	—
142	470514,63	1318187,12	Метод спутниковых геодезических измерений (определений)	0,10	—
143	470508,22	1318293,31	Метод спутниковых геодезических измерений (определений)	0,10	—

Схема расположения границ публичного сервитута

Публичный сервитут в целях размещения объекта: "Строительство канализационной насосной станции, напорной канализационной линии и очистных сооружений канализации в Промышленном районе города Ставрополя, в том числе для комплексной жилищной застройки" для обеспечения государственных нужд Ставропольского края".

(наименование объекта, местоположение границ которого описано)

Сведения о местоположении границ объекта

1	2	3	4	5	6
144	470470,29	1318451,31	Метод спутниковых геодезических измерений (определений)	0,10	—
145	470424,25	1318594,64	Метод спутниковых геодезических измерений (определений)	0,10	—
146	470375,64	1318736,62	Метод спутниковых геодезических измерений (определений)	0,10	—
147	470328,02	1318878,84	Метод спутниковых геодезических измерений (определений)	0,10	—
148	470279,83	1319020,81	Метод спутниковых геодезических измерений (определений)	0,10	—
149	470234,16	1319163,36	Метод спутниковых геодезических измерений (определений)	0,10	—
150	470222,51	1319205,04	Метод спутниковых геодезических измерений (определений)	0,10	—
151	470295,85	1319233,73	Метод спутниковых геодезических измерений (определений)	0,10	—
152	470257,84	1319383,11	Метод спутниковых геодезических измерений (определений)	0,10	—
153	470239,32	1319455,89	Метод спутниковых геодезических измерений (определений)	0,10	—
154	470682,03	1319599,68	Метод спутниковых геодезических измерений (определений)	0,10	—
155	470675,24	1319621,66	Метод спутниковых геодезических измерений (определений)	0,10	—
156	470211,72	1319471,11	Метод спутниковых геодезических измерений (определений)	0,10	—
157	470235,55	1319377,44	Метод спутниковых геодезических измерений (определений)	0,10	—
158	470268,55	1319247,75	Метод спутниковых геодезических измерений (определений)	0,10	—

Схема расположения границ публичного сервитута

Публичный сервитут в целях размещения объекта: "Строительство канализационной насосной станции, напорной канализационной линии и очистных сооружений канализации в Промышленном районе города Ставрополя, в том числе для комплексной жилищной застройки" для обеспечения государственных нужд Ставропольского края".

(наименование объекта, местоположение границ которого описано)

Сведения о местоположении границ объекта

1	2	3	4	5	6
159	470194,76	1319218,89	Метод спутниковых геодезических измерений (определений)	0,10	—
160	470212,13	1319156,75	Метод спутниковых геодезических измерений (определений)	0,10	—
161	470257,99	1319013,60	Метод спутниковых геодезических измерений (определений)	0,10	—
162	470306,22	1318871,49	Метод спутниковых геодезических измерений (определений)	0,10	—
163	470353,85	1318729,24	Метод спутниковых геодезических измерений (определений)	0,10	—
164	470402,42	1318587,39	Метод спутниковых геодезических измерений (определений)	0,10	—
165	470448,13	1318445,10	Метод спутниковых геодезических измерений (определений)	0,10	—
166	470485,36	1318289,98	Метод спутниковых геодезических измерений (определений)	0,10	—
167	470488,59	1318230,03	Метод спутниковых геодезических измерений (определений)	0,10	—
168	470498,99	1318080,32	Метод спутниковых геодезических измерений (определений)	0,10	—
169	470493,41	1318073,73	Метод спутниковых геодезических измерений (определений)	0,10	—
170	470511,09	1317923,93	Метод спутниковых геодезических измерений (определений)	0,10	—
171	470543,38	1317777,04	Метод спутниковых геодезических измерений (определений)	0,10	—
172	470579,27	1317631,27	Метод спутниковых геодезических измерений (определений)	0,10	—
173	470614,67	1317485,29	Метод спутниковых геодезических измерений (определений)	0,10	—

Схема расположения границ публичного сервитута

Публичный сервитут в целях размещения объекта: "Строительство канализационной насосной станции, напорной канализационной линии и очистных сооружений канализации в Промышленном районе города Ставрополя, в том числе для комплексной жилищной застройки" для обеспечения государственных нужд Ставропольского края".

(наименование объекта, местоположение границ которого описано)

Сведения о местоположении границ объекта

1	2	3	4	5	6
174	470655,78	1317340,80	Метод спутниковых геодезических измерений (определений)	0,10	—
175	470695,89	1317206,72	Метод спутниковых геодезических измерений (определений)	0,10	—
176	470697,66	1317207,37	Метод спутниковых геодезических измерений (определений)	0,10	—
177	470762,61	1317047,74	Метод спутниковых геодезических измерений (определений)	0,10	—
178	470797,18	1317060,03	Метод спутниковых геодезических измерений (определений)	0,10	—
179	470810,37	1317023,72	Метод спутниковых геодезических измерений (определений)	0,10	—
180	470864,83	1316880,57	Метод спутниковых геодезических измерений (определений)	0,10	—
181	470918,72	1316704,49	Метод спутниковых геодезических измерений (определений)	0,10	—
182	470927,01	1316668,38	Метод спутниковых геодезических измерений (определений)	0,10	—
183	470941,15	1316617,26	Метод спутниковых геодезических измерений (определений)	0,10	—
184	470960,48	1316523,27	Метод спутниковых геодезических измерений (определений)	0,10	—
185	470974,46	1316472,88	Метод спутниковых геодезических измерений (определений)	0,10	—
186	470989,77	1316373,65	Метод спутниковых геодезических измерений (определений)	0,10	—
187	470995,24	1316349,01	Метод спутниковых геодезических измерений (определений)	0,10	—
188	471055,64	1316104,89	Метод спутниковых геодезических измерений (определений)	0,10	—

Схема расположения границ публичного сервитута

Публичный сервитут в целях размещения объекта: "Строительство канализационной насосной станции, напорной канализационной линии и очистных сооружений канализации в Промышленном районе города Ставрополя, в том числе для комплексной жилищной застройки" для обеспечения государственных нужд Ставропольского края".

(наименование объекта, местоположение границ которого описано)

Сведения о местоположении границ объекта

1	2	3	4	5	6
189	471098,06	1315924,15	Метод спутниковых геодезических измерений (определений)	0,10	—
190	471124,75	1315886,69	Метод спутниковых геодезических измерений (определений)	0,10	—
191	471123,76	1315855,57	Метод спутниковых геодезических измерений (определений)	0,10	—
192	471151,82	1315709,23	Метод спутниковых геодезических измерений (определений)	0,10	—
193	471221,21	1315568,36	Метод спутниковых геодезических измерений (определений)	0,10	—
194	471255,85	1315464,32	Метод спутниковых геодезических измерений (определений)	0,10	—
195	471277,67	1315471,59	Метод спутниковых геодезических измерений (определений)	0,10	—
196	471384,89	1315481,46	Метод спутниковых геодезических измерений (определений)	0,10	—
197	471397,04	1315458,76	Метод спутниковых геодезических измерений (определений)	0,10	—
198	471409,39	1315190,11	Метод спутниковых геодезических измерений (определений)	0,10	—
199	471409,02	1315188,95	Метод спутниковых геодезических измерений (определений)	0,10	—
200	471417,65	1315045,57	Метод спутниковых геодезических измерений (определений)	0,10	—
201	471417,41	1315043,41	Метод спутниковых геодезических измерений (определений)	0,10	—
202	471442,10	1314653,32	Метод спутниковых геодезических измерений (определений)	0,10	—
203	471445,29	1314636,53	Метод спутниковых геодезических измерений (определений)	0,10	—

Схема расположения границ публичного сервитута

Публичный сервитут в целях размещения объекта: "Строительство канализационной насосной станции, напорной канализационной линии и очистных сооружений канализации в Промышленном районе города Ставрополя, в том числе для комплексной жилищной застройки" для обеспечения государственных нужд Ставропольского края".

(наименование объекта, местоположение границ которого описано)

Сведения о местоположении границ объекта

1	2	3	4	5	6
204	471466,92	1314637,91	Метод спутниковых геодезических измерений (определений)	0,10	—
205	471462,53	1314682,74	Метод спутниковых геодезических измерений (определений)	0,10	—
206	471474,76	1314674,88	Метод спутниковых геодезических измерений (определений)	0,10	—
207	471476,57	1314678,02	Метод спутниковых геодезических измерений (определений)	0,10	—
208	471874,21	1314702,00	Метод спутниковых геодезических измерений (определений)	0,10	—
209	471875,89	1314697,29	Метод спутниковых геодезических измерений (определений)	0,10	—
210	471882,61	1314572,91	Метод спутниковых геодезических измерений (определений)	0,10	—
211	471885,37	1314573,06	Метод спутниковых геодезических измерений (определений)	0,10	—
212	471885,53	1314569,76	Метод спутниковых геодезических измерений (определений)	0,10	—
213	471885,16	1314569,14	Метод спутниковых геодезических измерений (определений)	0,10	—
214	471904,20	1314197,37	Метод спутниковых геодезических измерений (определений)	0,10	—
215	471900,57	1314129,56	Метод спутниковых геодезических измерений (определений)	0,10	—
216	471906,97	1314014,24	Метод спутниковых геодезических измерений (определений)	0,10	—
217	471911,75	1313953,14	Метод спутниковых геодезических измерений (определений)	0,10	—
218	471914,26	1313950,99	Метод спутниковых геодезических измерений (определений)	0,10	—

Схема расположения границ публичного сервитута

Публичный сервитут в целях размещения объекта: "Строительство канализационной насосной станции, напорной канализационной линии и очистных сооружений канализации в Промышленном районе города Ставрополя, в том числе для комплексной жилищной застройки" для обеспечения государственных нужд Ставропольского края".

(наименование объекта, местоположение границ которого описано)

Сведения о местоположении границ объекта

1	2	3	4	5	6
219	471914,51	1313947,84	Метод спутниковых геодезических измерений (определений)	0,10	—
220	471912,39	1313945,36	Метод спутниковых геодезических измерений (определений)	0,10	—
221	471913,05	1313936,86	Метод спутниковых геодезических измерений (определений)	0,10	—
222	471846,04	1313920,72	Метод спутниковых геодезических измерений (определений)	0,10	—
223	471798,06	1313909,37	Метод спутниковых геодезических измерений (определений)	0,10	—
224	471796,77	1313907,28	Метод спутниковых геодезических измерений (определений)	0,10	—
225	471793,07	1313906,40	Метод спутниковых геодезических измерений (определений)	0,10	—
226	471790,97	1313907,70	Метод спутниковых геодезических измерений (определений)	0,10	—
227	471623,53	1313868,10	Метод спутниковых геодезических измерений (определений)	0,10	—
228	471622,88	1313867,04	Метод спутниковых геодезических измерений (определений)	0,10	—
229	471548,30	1313848,83	Метод спутниковых геодезических измерений (определений)	0,10	—
230	471546,15	1313857,21	Метод спутниковых геодезических измерений (определений)	0,10	—
231	471509,05	1313847,99	Метод спутниковых геодезических измерений (определений)	0,10	—
232	471508,76	1313847,51	Метод спутниковых геодезических измерений (определений)	0,10	—
233	471322,66	1313801,26	Метод спутниковых геодезических измерений (определений)	0,10	—

Схема расположения границ публичного сервитута

Публичный сервитут в целях размещения объекта: "Строительство канализационной насосной станции, напорной канализационной линии и очистных сооружений канализации в Промышленном районе города Ставрополя, в том числе для комплексной жилищной застройки" для обеспечения государственных нужд Ставропольского края".

(наименование объекта, местоположение границ которого описано)

Сведения о местоположении границ объекта

1	2	3	4	5	6
234	471314,16	1313815,36	Метод спутниковых геодезических измерений (определений)	0,10	—
235	471299,46	1313854,64	Метод спутниковых геодезических измерений (определений)	0,10	—
236	471262,00	1313840,63	Метод спутниковых геодезических измерений (определений)	0,10	—
237	471277,99	1313797,87	Метод спутниковых геодезических измерений (определений)	0,10	—
238	471327,81	1313715,25	Метод спутниковых геодезических измерений (определений)	0,10	—
239	471329,35	1313706,23	Метод спутниковых геодезических измерений (определений)	0,10	—
240	471322,91	1313699,35	Метод спутниковых геодезических измерений (определений)	0,10	—
241	471326,65	1313660,49	Метод спутниковых геодезических измерений (определений)	0,10	—
242	471358,47	1313662,90	Метод спутниковых геодезических измерений (определений)	0,10	—
243	471341,79	1313707,10	Метод спутниковых геодезических измерений (определений)	0,10	—
244	471401,43	1313729,60	Метод спутниковых геодезических измерений (определений)	0,10	—
245	471421,20	1313677,21	Метод спутниковых геодезических измерений (определений)	0,10	—
246	471389,52	1313665,26	Метод спутниковых геодезических измерений (определений)	0,10	—
247	471433,88	1313669,50	Метод спутниковых геодезических измерений (определений)	0,10	—
248	471444,52	1313645,65	Метод спутниковых геодезических измерений (определений)	0,10	—

Схема расположения границ публичного сервитута

Публичный сервитут в целях размещения объекта: "Строительство канализационной насосной станции, напорной канализационной линии и очистных сооружений канализации в Промышленном районе города Ставрополя, в том числе для комплексной жилищной застройки" для обеспечения государственных нужд Ставропольского края".

(наименование объекта, местоположение границ которого описано)

Сведения о местоположении границ объекта

1	2	3	4	5	6
249	471447,46	1313645,88	Метод спутниковых геодезических измерений (определений)	0,10	—
250	471440,53	1313673,87	Метод спутниковых геодезических измерений (определений)	0,10	—
251	471446,75	1313667,31	Метод спутниковых геодезических измерений (определений)	0,10	—
252	471451,07	1313656,92	Метод спутниковых геодезических измерений (определений)	0,10	—
253	471449,76	1313654,98	Метод спутниковых геодезических измерений (определений)	0,10	—
254	471451,70	1313653,67	Метод спутниковых геодезических измерений (определений)	0,10	—
255	471456,84	1313632,44	Метод спутниковых геодезических измерений (определений)	0,10	—
256	471474,59	1313637,83	Метод спутниковых геодезических измерений (определений)	0,10	—
257	471483,49	1313628,40	Метод спутниковых геодезических измерений (определений)	0,10	—
258	471495,91	1313595,71	Метод спутниковых геодезических измерений (определений)	0,10	—
259	471496,07	1313595,29	Метод спутниковых геодезических измерений (определений)	0,10	—
260	471556,30	1313391,18	Метод спутниковых геодезических измерений (определений)	0,10	—
261	471561,20	1313369,04	Метод спутниковых геодезических измерений (определений)	0,10	—
262	471572,87	1313339,80	Метод спутниковых геодезических измерений (определений)	0,10	—
263	471586,43	1313299,28	Метод спутниковых геодезических измерений (определений)	0,10	—

Схема расположения границ публичного сервитута

Публичный сервитут в целях размещения объекта: "Строительство канализационной насосной станции, напорной канализационной линии и очистных сооружений канализации в Промышленном районе города Ставрополя, в том числе для комплексной жилищной застройки" для обеспечения государственных нужд Ставропольского края".

(наименование объекта, местоположение границ которого описано)

Сведения о местоположении границ объекта

1	2	3	4	5	6
264	471611,45	1313217,76	Метод спутниковых геодезических измерений (определений)	0,10	—
265	471618,36	1313195,26	Метод спутниковых геодезических измерений (определений)	0,10	—
266	471621,51	1313176,94	Метод спутниковых геодезических измерений (определений)	0,10	—
267	471678,43	1312971,68	Метод спутниковых геодезических измерений (определений)	0,10	—
268	471683,76	1312957,83	Метод спутниковых геодезических измерений (определений)	0,10	—
269	471697,32	1312906,64	Метод спутниковых геодезических измерений (определений)	0,10	—
270	471711,86	1312870,22	Метод спутниковых геодезических измерений (определений)	0,10	—
271	471726,16	1312847,84	Метод спутниковых геодезических измерений (определений)	0,10	—
272	471777,96	1312776,00	Метод спутниковых геодезических измерений (определений)	0,10	—
273	471771,48	1312751,38	Метод спутниковых геодезических измерений (определений)	0,10	—
274	471777,56	1312742,14	Метод спутниковых геодезических измерений (определений)	0,10	—
275	471929,51	1312511,42	Метод спутниковых геодезических измерений (определений)	0,10	—
276	471973,10	1312458,09	Метод спутниковых геодезических измерений (определений)	0,10	—
277	472029,05	1312404,15	Метод спутниковых геодезических измерений (определений)	0,10	—
278	472056,68	1312332,91	Метод спутниковых геодезических измерений (определений)	0,10	—

Схема расположения границ публичного сервитута

Публичный сервитут в целях размещения объекта: "Строительство канализационной насосной станции, напорной канализационной линии и очистных сооружений канализации в Промышленном районе города Ставрополя, в том числе для комплексной жилищной застройки" для обеспечения государственных нужд Ставропольского края".

(наименование объекта, местоположение границ которого описано)

Сведения о местоположении границ объекта

1	2	3	4	5	6
279	472101,80	1312279,43	Метод спутниковых геодезических измерений (определений)	0,10	—
280	472120,43	1312234,78	Метод спутниковых геодезических измерений (определений)	0,10	—
281	472134,42	1312207,25	Метод спутниковых геодезических измерений (определений)	0,10	—
282	472143,46	1312133,51	Метод спутниковых геодезических измерений (определений)	0,10	—
283	472173,31	1312051,73	Метод спутниковых геодезических измерений (определений)	0,10	—
284	472183,16	1312054,58	Метод спутниковых геодезических измерений (определений)	0,10	—
285	472204,43	1311988,75	Метод спутниковых геодезических измерений (определений)	0,10	—
286	472240,34	1311870,30	Метод спутниковых геодезических измерений (определений)	0,10	—
287	472366,84	1311520,46	Метод спутниковых геодезических измерений (определений)	0,10	—
288	472428,65	1311533,82	Метод спутниковых геодезических измерений (определений)	0,10	—
289	472466,49	1311532,11	Метод спутниковых геодезических измерений (определений)	0,10	—
290	472518,02	1311282,16	Метод спутниковых геодезических измерений (определений)	0,10	—
291	472557,58	1311256,13	Метод спутниковых геодезических измерений (определений)	0,10	—
292	472591,06	1311262,96	Метод спутниковых геодезических измерений (определений)	0,10	—
293	472609,81	1311172,13	Метод спутниковых геодезических измерений (определений)	0,10	—

Схема расположения границ публичного сервитута

Публичный сервитут в целях размещения объекта: "Строительство канализационной насосной станции, напорной канализационной линии и очистных сооружений канализации в Промышленном районе города Ставрополя, в том числе для комплексной жилищной застройки" для обеспечения государственных нужд Ставропольского края".

(наименование объекта, местоположение границ которого описано)

Сведения о местоположении границ объекта

1	2	3	4	5	6
13	472632,33	1311176,78	Метод спутниковых геодезических измерений (определений)	0,10	—
ПС1(5)					
294	470652,41	1319695,68	Метод спутниковых геодезических измерений (определений)	0,10	—
295	470574,03	1319949,78	Метод спутниковых геодезических измерений (определений)	0,10	—
296	470588,91	1319954,46	Метод спутниковых геодезических измерений (определений)	0,10	—
297	470713,39	1319993,53	Метод спутниковых геодезических измерений (определений)	0,10	—
298	470795,22	1320019,22	Метод спутниковых геодезических измерений (определений)	0,10	—
299	470929,86	1320061,67	Метод спутниковых геодезических измерений (определений)	0,10	—
300	471015,62	1320088,97	Метод спутниковых геодезических измерений (определений)	0,10	—
301	471027,06	1320053,81	Метод спутниковых геодезических измерений (определений)	0,10	—
302	471107,38	1319881,74	Метод спутниковых геодезических измерений (определений)	0,10	—
303	471128,22	1319891,47	Метод спутниковых геодезических измерений (определений)	0,10	—
304	471023,97	1320115,72	Метод спутниковых геодезических измерений (определений)	0,10	—
305	470545,31	1319964,85	Метод спутниковых геодезических измерений (определений)	0,10	—
306	470630,43	1319688,90	Метод спутниковых геодезических измерений (определений)	0,10	—
294	470652,41	1319695,68	Метод спутниковых геодезических измерений (определений)	0,10	—
ПС1(6)					

Схема расположения границ публичного сервитута

Публичный сервитут в целях размещения объекта: "Строительство канализационной насосной станции, напорной канализационной линии и очистных сооружений канализации в Промышленном районе города Ставрополя, в том числе для комплексной жилищной застройки" для обеспечения государственных нужд Ставропольского края".

(наименование объекта, местоположение границ которого описано)

Сведения о местоположении границ объекта

1	2	3	4	5	6
307	471619,25	1319555,33	Метод спутниковых геодезических измерений (определений)	0,10	—
308	471614,17	1319588,63	Метод спутниковых геодезических измерений (определений)	0,10	—
309	471609,03	1319605,52	Метод спутниковых геодезических измерений (определений)	0,10	—
310	471608,44	1319608,89	Метод спутниковых геодезических измерений (определений)	0,10	—
311	471616,33	1319609,86	Метод спутниковых геодезических измерений (определений)	0,10	—
312	471616,19	1319610,41	Метод спутниковых геодезических измерений (определений)	0,10	—
313	471610,22	1319650,36	Метод спутниковых геодезических измерений (определений)	0,10	—
314	471610,35	1319655,56	Метод спутниковых геодезических измерений (определений)	0,10	—
315	471605,46	1319687,73	Метод спутниковых геодезических измерений (определений)	0,10	—
316	471604,47	1319694,27	Метод спутниковых геодезических измерений (определений)	0,10	—
317	471599,47	1319735,57	Метод спутниковых геодезических измерений (определений)	0,10	—
318	471597,84	1319742,44	Метод спутниковых геодезических измерений (определений)	0,10	—
319	471592,71	1319781,00	Метод спутниковых геодезических измерений (определений)	0,10	—
320	471587,51	1319822,22	Метод спутниковых геодезических измерений (определений)	0,10	—
321	471586,09	1319827,44	Метод спутниковых геодезических измерений (определений)	0,10	—

Схема расположения границ публичного сервитута

Публичный сервитут в целях размещения объекта: "Строительство канализационной насосной станции, напорной канализационной линии и очистных сооружений канализации в Промышленном районе города Ставрополя, в том числе для комплексной жилищной застройки" для обеспечения государственных нужд Ставропольского края".

(наименование объекта, местоположение границ которого описано)

Сведения о местоположении границ объекта

1	2	3	4	5	6
322	471581,59	1319867,95	Метод спутниковых геодезических измерений (определений)	0,10	—
323	471574,63	1319906,63	Метод спутниковых геодезических измерений (определений)	0,10	—
324	471574,35	1319912,26	Метод спутниковых геодезических измерений (определений)	0,10	—
325	471570,03	1319951,29	Метод спутниковых геодезических измерений (определений)	0,10	—
326	471564,43	1319988,57	Метод спутниковых геодезических измерений (определений)	0,10	—
327	471557,26	1319998,72	Метод спутниковых геодезических измерений (определений)	0,10	—
328	471542,05	1320032,44	Метод спутниковых геодезических измерений (определений)	0,10	—
329	471534,14	1320060,68	Метод спутниковых геодезических измерений (определений)	0,10	—
330	471531,16	1320073,66	Метод спутниковых геодезических измерений (определений)	0,10	—
331	471525,01	1320122,41	Метод спутниковых геодезических измерений (определений)	0,10	—
332	471516,69	1320158,68	Метод спутниковых геодезических измерений (определений)	0,10	—
333	471515,53	1320162,72	Метод спутниковых геодезических измерений (определений)	0,10	—
334	471511,01	1320196,76	Метод спутниковых геодезических измерений (определений)	0,10	—
335	471502,56	1320249,05	Метод спутниковых геодезических измерений (определений)	0,10	—
336	471493,38	1320296,23	Метод спутниковых геодезических измерений (определений)	0,10	—

Схема расположения границ публичного сервитута

Публичный сервитут в целях размещения объекта: "Строительство канализационной насосной станции, напорной канализационной линии и очистных сооружений канализации в Промышленном районе города Ставрополя, в том числе для комплексной жилищной застройки" для обеспечения государственных нужд Ставропольского края".

(наименование объекта, местоположение границ которого описано)

Сведения о местоположении границ объекта

1	2	3	4	5	6
337	471497,11	1320298,13	Метод спутниковых геодезических измерений (определений)	0,10	—
338	471496,31	1320302,54	Метод спутниковых геодезических измерений (определений)	0,10	—
339	471474,73	1320307,04	Метод спутниковых геодезических измерений (определений)	0,10	—
340	471472,70	1320306,21	Метод спутниковых геодезических измерений (определений)	0,10	—
341	471471,74	1320307,66	Метод спутниковых геодезических измерений (определений)	0,10	—
342	471464,62	1320309,14	Метод спутниковых геодезических измерений (определений)	0,10	—
343	471466,17	1320285,78	Метод спутниковых геодезических измерений (определений)	0,10	—
344	471472,91	1320250,58	Метод спутниковых геодезических измерений (определений)	0,10	—
345	471478,76	1320221,32	Метод спутниковых геодезических измерений (определений)	0,10	—
346	471483,74	1320191,99	Метод спутниковых геодезических измерений (определений)	0,10	—
347	471487,93	1320162,39	Метод спутниковых геодезических измерений (определений)	0,10	—
348	471496,14	1320103,10	Метод спутниковых геодезических измерений (определений)	0,10	—
349	471500,04	1320072,88	Метод спутниковых геодезических измерений (определений)	0,10	—
350	471510,04	1320038,44	Метод спутниковых геодезических измерений (определений)	0,10	—
351	471519,01	1320009,62	Метод спутниковых геодезических измерений (определений)	0,10	—

Схема расположения границ публичного сервитута

Публичный сервитут в целях размещения объекта: "Строительство канализационной насосной станции, напорной канализационной линии и очистных сооружений канализации в Промышленном районе города Ставрополя, в том числе для комплексной жилищной застройки" для обеспечения государственных нужд Ставропольского края".

(наименование объекта, местоположение границ которого описано)

Сведения о местоположении границ объекта

1	2	3	4	5	6
352	471525,61	1319989,34	Метод спутниковых геодезических измерений (определений)	0,10	—
353	471532,39	1319967,05	Метод спутниковых геодезических измерений (определений)	0,10	—
354	471539,01	1319938,32	Метод спутниковых геодезических измерений (определений)	0,10	—
355	471544,65	1319909,01	Метод спутниковых геодезических измерений (определений)	0,10	—
356	471549,34	1319879,63	Метод спутниковых геодезических измерений (определений)	0,10	—
357	471553,57	1319850,11	Метод спутниковых геодезических измерений (определений)	0,10	—
358	471557,81	1319820,35	Метод спутниковых геодезических измерений (определений)	0,10	—
359	471561,93	1319790,63	Метод спутниковых геодезических измерений (определений)	0,10	—
360	471566,05	1319760,90	Метод спутниковых геодезических измерений (определений)	0,10	—
361	471570,42	1319731,28	Метод спутниковых геодезических измерений (определений)	0,10	—
362	471574,47	1319701,67	Метод спутниковых геодезических измерений (определений)	0,10	—
363	471577,77	1319671,91	Метод спутниковых геодезических измерений (определений)	0,10	—
364	471580,72	1319642,19	Метод спутниковых геодезических измерений (определений)	0,10	—
365	471581,57	1319634,69	Метод спутниковых геодезических измерений (определений)	0,10	—
366	471567,47	1319628,95	Метод спутниковых геодезических измерений (определений)	0,10	—

Схема расположения границ публичного сервитута

Публичный сервитут в целях размещения объекта: "Строительство канализационной насосной станции, напорной канализационной линии и очистных сооружений канализации в Промышленном районе города Ставрополя, в том числе для комплексной жилищной застройки" для обеспечения государственных нужд Ставропольского края".

(наименование объекта, местоположение границ которого описано)

Сведения о местоположении границ объекта

1	2	3	4	5	6
367	471565,35	1319628,09	Метод спутниковых геодезических измерений (определений)	0,10	—
368	471546,29	1319623,46	Метод спутниковых геодезических измерений (определений)	0,10	—
369	471526,91	1319618,88	Метод спутниковых геодезических измерений (определений)	0,10	—
370	471507,31	1319614,93	Метод спутниковых геодезических измерений (определений)	0,10	—
371	471483,09	1319609,47	Метод спутниковых геодезических измерений (определений)	0,10	—
372	471376,07	1319694,28	Метод спутниковых геодезических измерений (определений)	0,10	—
373	471085,66	1319698,32	Метод спутниковых геодезических измерений (определений)	0,10	—
374	471103,73	1319597,53	Метод спутниковых геодезических измерений (определений)	0,10	—
375	470900,66	1319585,54	Метод спутниковых геодезических измерений (определений)	0,10	—
376	470906,92	1319573,82	Метод спутниковых геодезических измерений (определений)	0,10	—
377	470908,05	1319571,74	Метод спутниковых геодезических измерений (определений)	0,10	—
378	470909,22	1319569,61	Метод спутниковых геодезических измерений (определений)	0,10	—
379	470910,45	1319567,45	Метод спутниковых геодезических измерений (определений)	0,10	—
380	470911,75	1319565,25	Метод спутниковых геодезических измерений (определений)	0,10	—
381	470913,12	1319563,01	Метод спутниковых геодезических измерений (определений)	0,10	—

Схема расположения границ публичного сервитута

Публичный сервитут в целях размещения объекта: "Строительство канализационной насосной станции, напорной канализационной линии и очистных сооружений канализации в Промышленном районе города Ставрополя, в том числе для комплексной жилищной застройки" для обеспечения государственных нужд Ставропольского края".

(наименование объекта, местоположение границ которого описано)

Сведения о местоположении границ объекта

1	2	3	4	5	6
382	470914,64	1319560,66	Метод спутниковых геодезических измерений (определений)	0,10	—
383	470916,38	1319558,34	Метод спутниковых геодезических измерений (определений)	0,10	—
384	470918,16	1319556,12	Метод спутниковых геодезических измерений (определений)	0,10	—
385	470920,05	1319553,89	Метод спутниковых геодезических измерений (определений)	0,10	—
386	470922,07	1319551,68	Метод спутниковых геодезических измерений (определений)	0,10	—
387	470924,23	1319549,50	Метод спутниковых геодезических измерений (определений)	0,10	—
388	470927,10	1319546,86	Метод спутниковых геодезических измерений (определений)	0,10	—
389	470929,91	1319544,80	Метод спутниковых геодезических измерений (определений)	0,10	—
390	470934,36	1319541,87	Метод спутниковых геодезических измерений (определений)	0,10	—
391	470936,94	1319540,36	Метод спутниковых геодезических измерений (определений)	0,10	—
392	470939,50	1319539,00	Метод спутниковых геодезических измерений (определений)	0,10	—
393	470942,06	1319537,75	Метод спутниковых геодезических измерений (определений)	0,10	—
394	470944,61	1319536,62	Метод спутниковых геодезических измерений (определений)	0,10	—
395	470947,13	1319535,59	Метод спутниковых геодезических измерений (определений)	0,10	—
396	470949,63	1319534,66	Метод спутниковых геодезических измерений (определений)	0,10	—

Схема расположения границ публичного сервитута

Публичный сервитут в целях размещения объекта: "Строительство канализационной насосной станции, напорной канализационной линии и очистных сооружений канализации в Промышленном районе города Ставрополя, в том числе для комплексной жилищной застройки" для обеспечения государственных нужд Ставропольского края".

(наименование объекта, местоположение границ которого описано)

Сведения о местоположении границ объекта

1	2	3	4	5	6
397	470952,09	1319533,80	Метод спутниковых геодезических измерений (определений)	0,10	—
398	470954,51	1319533,01	Метод спутниковых геодезических измерений (определений)	0,10	—
399	470956,94	1319532,27	Метод спутниковых геодезических измерений (определений)	0,10	—
400	470959,27	1319531,67	Метод спутниковых геодезических измерений (определений)	0,10	—
401	470961,50	1319531,11	Метод спутниковых геодезических измерений (определений)	0,10	—
402	470963,67	1319530,59	Метод спутниковых геодезических измерений (определений)	0,10	—
403	470965,79	1319530,10	Метод спутниковых геодезических измерений (определений)	0,10	—
404	470967,99	1319529,60	Метод спутниковых геодезических измерений (определений)	0,10	—
405	470977,32	1319527,66	Метод спутниковых геодезических измерений (определений)	0,10	—
406	470996,07	1319523,36	Метод спутниковых геодезических измерений (определений)	0,10	—
407	471000,61	1319520,84	Метод спутниковых геодезических измерений (определений)	0,10	—
408	471008,27	1319518,73	Метод спутниковых геодезических измерений (определений)	0,10	—
409	471016,59	1319516,88	Метод спутниковых геодезических измерений (определений)	0,10	—
410	471027,86	1319514,53	Метод спутниковых геодезических измерений (определений)	0,10	—
411	471032,32	1319514,27	Метод спутниковых геодезических измерений (определений)	0,10	—

Схема расположения границ публичного сервитута

Публичный сервитут в целях размещения объекта: "Строительство канализационной насосной станции, напорной канализационной линии и очистных сооружений канализации в Промышленном районе города Ставрополя, в том числе для комплексной жилищной застройки" для обеспечения государственных нужд Ставропольского края".

(наименование объекта, местоположение границ которого описано)

Сведения о местоположении границ объекта

1	2	3	4	5	6
412	471036,47	1319512,97	Метод спутниковых геодезических измерений (определений)	0,10	—
413	471043,97	1319512,40	Метод спутниковых геодезических измерений (определений)	0,10	—
414	471050,90	1319511,96	Метод спутниковых геодезических измерений (определений)	0,10	—
415	471055,46	1319511,04	Метод спутниковых геодезических измерений (определений)	0,10	—
416	471061,02	1319508,84	Метод спутниковых геодезических измерений (определений)	0,10	—
417	471067,39	1319506,41	Метод спутниковых геодезических измерений (определений)	0,10	—
418	471074,92	1319503,63	Метод спутниковых геодезических измерений (определений)	0,10	—
419	471084,91	1319502,63	Метод спутниковых геодезических измерений (определений)	0,10	—
420	471097,18	1319503,50	Метод спутниковых геодезических измерений (определений)	0,10	—
421	471106,46	1319504,25	Метод спутниковых геодезических измерений (определений)	0,10	—
422	471109,20	1319505,69	Метод спутниковых геодезических измерений (определений)	0,10	—
423	471125,93	1319505,28	Метод спутниковых геодезических измерений (определений)	0,10	—
424	471132,84	1319505,22	Метод спутниковых геодезических измерений (определений)	0,10	—
425	471139,25	1319505,26	Метод спутниковых геодезических измерений (определений)	0,10	—
426	471145,70	1319504,10	Метод спутниковых геодезических измерений (определений)	0,10	—

Схема расположения границ публичного сервитута

Публичный сервитут в целях размещения объекта: "Строительство канализационной насосной станции, напорной канализационной линии и очистных сооружений канализации в Промышленном районе города Ставрополя, в том числе для комплексной жилищной застройки" для обеспечения государственных нужд Ставропольского края".

(наименование объекта, местоположение границ которого описано)

Сведения о местоположении границ объекта

1	2	3	4	5	6
427	471152,68	1319502,95	Метод спутниковых геодезических измерений (определений)	0,10	—
428	471159,56	1319501,91	Метод спутниковых геодезических измерений (определений)	0,10	—
429	471166,50	1319500,60	Метод спутниковых геодезических измерений (определений)	0,10	—
430	471173,61	1319499,36	Метод спутниковых геодезических измерений (определений)	0,10	—
431	471181,39	1319498,11	Метод спутниковых геодезических измерений (определений)	0,10	—
432	471189,02	1319498,97	Метод спутниковых геодезических измерений (определений)	0,10	—
433	471195,99	1319499,84	Метод спутниковых геодезических измерений (определений)	0,10	—
434	471202,83	1319499,56	Метод спутниковых геодезических измерений (определений)	0,10	—
435	471207,63	1319499,17	Метод спутниковых геодезических измерений (определений)	0,10	—
436	471215,17	1319500,34	Метод спутниковых геодезических измерений (определений)	0,10	—
437	471222,72	1319501,42	Метод спутниковых геодезических измерений (определений)	0,10	—
438	471235,16	1319503,19	Метод спутниковых геодезических измерений (определений)	0,10	—
439	471244,42	1319506,55	Метод спутниковых геодезических измерений (определений)	0,10	—
440	471254,19	1319507,96	Метод спутниковых геодезических измерений (определений)	0,10	—
441	471263,99	1319509,58	Метод спутниковых геодезических измерений (определений)	0,10	—

Схема расположения границ публичного сервитута

Публичный сервитут в целях размещения объекта: "Строительство канализационной насосной станции, напорной канализационной линии и очистных сооружений канализации в Промышленном районе города Ставрополя, в том числе для комплексной жилищной застройки" для обеспечения государственных нужд Ставропольского края".

(наименование объекта, местоположение границ которого описано)

Сведения о местоположении границ объекта

1	2	3	4	5	6
442	471265,75	1319509,87	Метод спутниковых геодезических измерений (определений)	0,10	—
443	471284,88	1319517,44	Метод спутниковых геодезических измерений (определений)	0,10	—
444	471303,77	1319524,05	Метод спутниковых геодезических измерений (определений)	0,10	—
445	471322,64	1319530,96	Метод спутниковых геодезических измерений (определений)	0,10	—
446	471341,54	1319537,55	Метод спутниковых геодезических измерений (определений)	0,10	—
447	471360,48	1319544,03	Метод спутниковых геодезических измерений (определений)	0,10	—
448	471379,52	1319550,21	Метод спутниковых геодезических измерений (определений)	0,10	—
449	471398,54	1319556,56	Метод спутниковых геодезических измерений (определений)	0,10	—
450	471417,59	1319562,81	Метод спутниковых геодезических измерений (определений)	0,10	—
451	471436,07	1319569,02	Метод спутниковых геодезических измерений (определений)	0,10	—
452	471456,17	1319570,91	Метод спутниковых геодезических измерений (определений)	0,10	—
453	471476,00	1319577,00	Метод спутниковых геодезических измерений (определений)	0,10	—
454	471483,29	1319579,96	Метод спутниковых геодезических измерений (определений)	0,10	—
455	471603,72	1319484,52	Метод спутниковых геодезических измерений (определений)	0,10	—
456	471629,58	1319487,61	Метод спутниковых геодезических измерений (определений)	0,10	—

Схема расположения границ публичного сервитута

Публичный сервитут в целях размещения объекта: "Строительство канализационной насосной станции, напорной канализационной линии и очистных сооружений канализации в Промышленном районе города Ставрополя, в том числе для комплексной жилищной застройки" для обеспечения государственных нужд Ставропольского края".

(наименование объекта, местоположение границ которого описано)

Сведения о местоположении границ объекта

1	2	3	4	5	6
457	471626,11	1319510,36	Метод спутниковых геодезических измерений (определений)	0,10	—
458	471610,50	1319508,50	Метод спутниковых геодезических измерений (определений)	0,10	—
459	471507,05	1319590,48	Метод спутниковых геодезических измерений (определений)	0,10	—
460	471537,99	1319600,45	Метод спутниковых геодезических измерений (определений)	0,10	—
461	471569,98	1319608,85	Метод спутниковых геодезических измерений (определений)	0,10	—
462	471572,07	1319608,86	Метод спутниковых геодезических измерений (определений)	0,10	—
463	471584,48	1319608,94	Метод спутниковых геодезических измерений (определений)	0,10	—
464	471585,51	1319599,85	Метод спутниковых геодезических измерений (определений)	0,10	—
465	471590,76	1319562,17	Метод спутниковых геодезических измерений (определений)	0,10	—
466	471613,84	1319546,92	Метод спутниковых геодезических измерений (определений)	0,10	—
307	471619,25	1319555,33	Метод спутниковых геодезических измерений (определений)	0,10	—
ПС1(7)					
467	472753,94	1320049,36	Метод спутниковых геодезических измерений (определений)	0,10	—
468	472742,97	1320058,71	Метод спутниковых геодезических измерений (определений)	0,10	—
469	472736,94	1320061,96	Метод спутниковых геодезических измерений (определений)	0,10	—
470	472731,36	1320050,94	Метод спутниковых геодезических измерений (определений)	0,10	—

Схема расположения границ публичного сервитута

Публичный сервитут в целях размещения объекта: "Строительство канализационной насосной станции, напорной канализационной линии и очистных сооружений канализации в Промышленном районе города Ставрополя, в том числе для комплексной жилищной застройки" для обеспечения государственных нужд Ставропольского края".

(наименование объекта, местоположение границ которого описано)

Сведения о местоположении границ объекта

1	2	3	4	5	6
471	472719,68	1320057,17	Метод спутниковых геодезических измерений (определений)	0,10	—
472	472482,54	1319612,44	Метод спутниковых геодезических измерений (определений)	0,10	—
473	472179,84	1319576,36	Метод спутниковых геодезических измерений (определений)	0,10	—
474	472172,91	1319552,37	Метод спутниковых геодезических измерений (определений)	0,10	—
475	472497,18	1319591,02	Метод спутниковых геодезических измерений (определений)	0,10	—
476	472726,71	1320021,48	Метод спутниковых геодезических измерений (определений)	0,10	—
477	472731,44	1320018,64	Метод спутниковых геодезических измерений (определений)	0,10	—
467	472753,94	1320049,36	Метод спутниковых геодезических измерений (определений)	0,10	—
ПС1(8)					
478	472583,49	1319607,88	Метод спутниковых геодезических измерений (определений)	0,10	—
479	472596,54	1319630,37	Метод спутниковых геодезических измерений (определений)	0,10	—
480	472574,93	1319642,92	Метод спутниковых геодезических измерений (определений)	0,10	—
481	472561,87	1319620,44	Метод спутниковых геодезических измерений (определений)	0,10	—
478	472583,49	1319607,88	Метод спутниковых геодезических измерений (определений)	0,10	—
ПС1(9)					
482	472791,89	1320050,37	Метод спутниковых геодезических измерений (определений)	0,10	—
483	472806,82	1320076,39	Метод спутниковых геодезических измерений (определений)	0,10	—

Схема расположения границ публичного сервитута

Публичный сервитут в целях размещения объекта: "Строительство канализационной насосной станции, напорной канализационной линии и очистных сооружений канализации в Промышленном районе города Ставрополя, в том числе для комплексной жилищной застройки" для обеспечения государственных нужд Ставропольского края".

(наименование объекта, местоположение границ которого описано)

План границ объекта

Основной лист

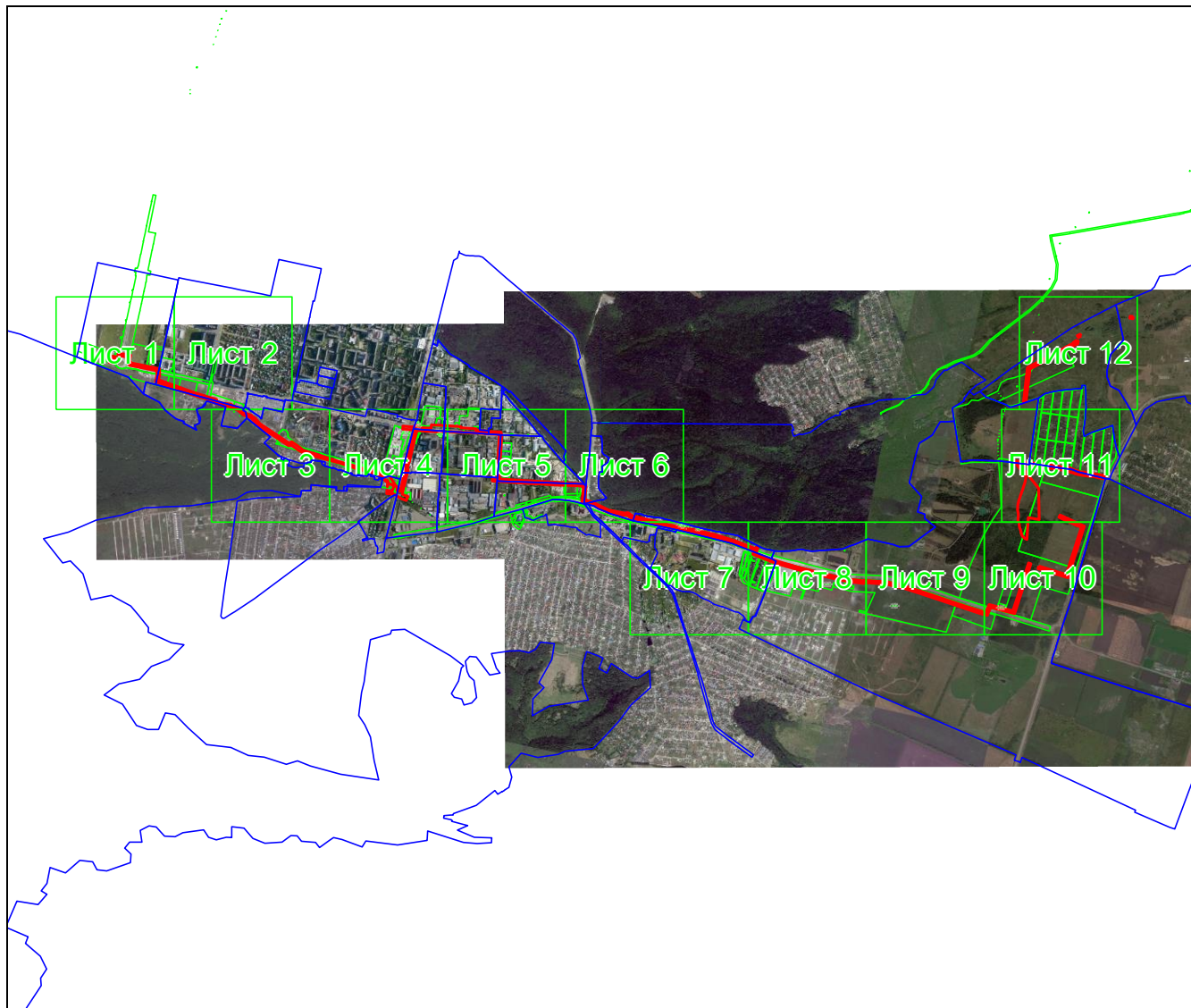

Масштаб 1: 62545

Используемые условные знаки и обозначения:



— область выносного листа,

23

— номер выносного листа.

Остальные используемые условные знаки и обозначения приведены на отдельной странице в конце раздела.

Подпись _____

Дата «17» марта 2025 г.

Место для оттиска печати (при наличии) лица, составившего описание местоположения границ объекта



Схема расположения границ публичного сервитута

Публичный сервитут в целях размещения объекта: "Строительство канализационной насосной станции, напорной канализационной линии и очистных сооружений канализации в Промышленном районе города Ставрополя, в том числе для комплексной жилищной застройки" для обеспечения государственных нужд Ставропольского края".

(наименование объекта, местоположение границ которого описано)

План границ объекта

Выносной лист №2

26:12:012002



Масштаб 1:7000

Используемые условные знаки и обозначения приведены на отдельной странице в конце раздела.

Подпись _____ Дата «17» марта 2025 г.

Место для оттиска печати (при наличии) лица, составившего описание местоположения границ объекта



Схема расположения границ публичного сервитута

Публичный сервитут в целях размещения объекта: "Строительство канализационной насосной станции, напорной канализационной линии и очистных сооружений канализации в Промышленном районе города Ставрополя, в том числе для комплексной жилищной застройки" для обеспечения государственных нужд Ставропольского края".

(наименование объекта, местоположение границ которого описано)

План границ объекта

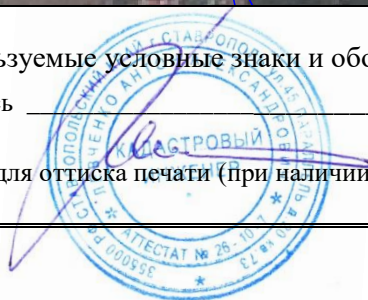
Выносной лист №4



Масштаб 1:7000

Используемые условные знаки и обозначения приведены на отдельной странице в конце раздела.

Подпись _____

Дата «17» марта 2025 г.

Место для оттиска печати (при наличии) лица, составившего описание местоположения границ объекта



Схема расположения границ публичного сервитута

Публичный сервитут в целях размещения объекта: "Строительство канализационной насосной станции, напорной канализационной линии и очистных сооружений канализации в Промышленном районе города Ставрополя, в том числе для комплексной жилищной застройки" для обеспечения государственных нужд Ставропольского края".

(наименование объекта, местоположение границ которого описано)

План границ объекта

Выносной лист №5

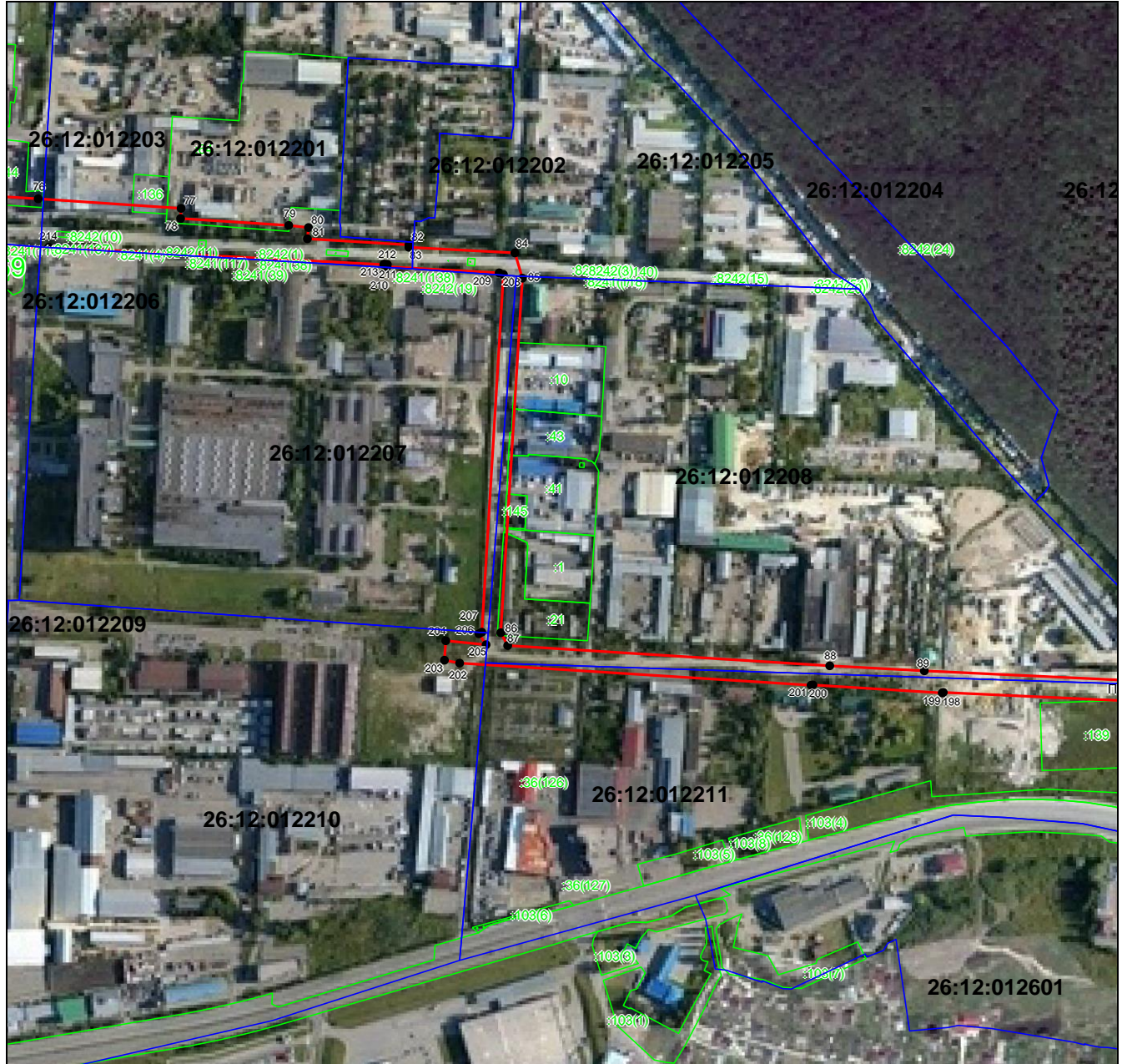

Масштаб 1:7000

Используемые условные знаки и обозначения приведены на отдельной странице в конце раздела.

Подпись _____

Дата «17» марта 2025 г.

Место для оттиска печати (при наличии) лица, составившего описание местоположения границ объекта



Схема расположения границ публичного сервитута

Публичный сервитут в целях размещения объекта: "Строительство канализационной насосной станции, напорной канализационной линии и очистных сооружений канализации в Промышленном районе города Ставрополя, в том числе для комплексной жилищной застройки" для обеспечения государственных нужд Ставропольского края".

(наименование объекта, местоположение границ которого описано)

План границ объекта

Выносной лист №6



Масштаб 1:7000

Используемые условные знаки и обозначения приведены на отдельной странице в конце раздела.

Подпись _____

Дата «17» марта 2025 г.

Место для оттиска печати (при наличии) лица, составившего описание местоположения границ объекта



Схема расположения границ публичного сервитута

Публичный сервитут в целях размещения объекта: "Строительство канализационной насосной станции, напорной канализационной линии и очистных сооружений канализации в Промышленном районе города Ставрополя, в том числе для комплексной жилищной застройки" для обеспечения государственных нужд Ставропольского края".

(наименование объекта, местоположение границ которого описано)

План границ объекта

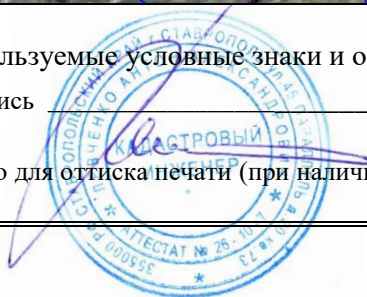
Выносной лист №7



Масштаб 1:7000

Используемые условные знаки и обозначения приведены на отдельной странице в конце раздела.

Подпись _____

Дата «17» марта 2025 г.

Место для оттиска печати (при наличии) лица, составившего описание местоположения границ объекта



Схема расположения границ публичного сервитута

Публичный сервитут в целях размещения объекта: "Строительство канализационной насосной станции, напорной канализационной линии и очистных сооружений канализации в Промышленном районе города Ставрополя, в том числе для комплексной жилищной застройки" для обеспечения государственных нужд Ставропольского края".

(наименование объекта, местоположение границ которого описано)

План границ объекта**Выносной лист №8**

Масштаб 1:7000

Используемые условные знаки и обозначения приведены на отдельной странице в конце раздела.

Подпись _____

Дата «17» марта 2025 г.

Место для оттиска печати (при наличии) лица, составившего описание местоположения границ объекта



Схема расположения границ публичного сервитута

Публичный сервитут в целях размещения объекта: "Строительство канализационной насосной станции, напорной канализационной линии и очистных сооружений канализации в Промышленном районе города Ставрополя, в том числе для комплексной жилищной застройки" для обеспечения государственных нужд Ставропольского края".

(наименование объекта, местоположение границ которого описано)

План границ объекта**Выносной лист №9**

Масштаб 1:7000

Используемые условные знаки и обозначения приведены на отдельной странице в конце раздела.

Подпись _____

Дата «17» марта 2025 г.

Место для оттиска печати (при наличии) лица, составившего описание местоположения границ объекта



Схема расположения границ публичного сервитута

Публичный сервитут в целях размещения объекта: "Строительство канализационной насосной станции, напорной канализационной линии и очистных сооружений канализации в Промышленном районе города Ставрополя, в том числе для комплексной жилищной застройки" для обеспечения государственных нужд Ставропольского края".

(наименование объекта, местоположение границ которого описано)

План границ объекта

Выносной лист №10



Масштаб 1:7000

Используемые условные знаки и обозначения приведены на отдельной странице в конце раздела.

Подпись _____ Дата «17» марта 2025 г.

Место для оттиска печати (при наличии) лица, составившего описание местоположения границ объекта



Схема расположения границ публичного сервитута

Публичный сервитут в целях размещения объекта: "Строительство канализационной насосной станции, напорной канализационной линии и очистных сооружений канализации в Промышленном районе города Ставрополя, в том числе для комплексной жилищной застройки" для обеспечения государственных нужд Ставропольского края".

(наименование объекта, местоположение границ которого описано)

План границ объекта

Выносной лист №11



Масштаб 1:7000

Используемые условные знаки и обозначения приведены на отдельной странице в конце раздела.

Подпись _____ Дата «17» марта 2025 г.

Место для оттиска печати (при наличии) лица, составившего описание местоположения границ объекта



